ANUL XXXII No. 8873

ABONAMENTE

Lei 350 . . . . pe un an
„ 180 . . . . „ 6 luni
„ 90 . . . . „ 3 luni
„ 1000 . Instituții publice

ATELIERILE TIPOGRAFICE
IAȘI STR. LĂPUȘNEANU 37

Telefoane { Redacția 391 / Administrația 394 / Serviciul de noapte 367

6 PAGINI 2 LEI

OPINIA

Ziar popular cotidian

DUMINICA 1 NOEMBRIE 1936

Premii gratuite

OPINIA

Bon No. 21-22

Seria 68-a

Un moment înălțător

Pe marginea discuțiilor dela Praga

Intorcând vizita președintelui Beneș, Suveranul României se află în capitala Cehoslovaciei spre a întări prin acest gest amiciția ce ne leagă de vecinii noștri cehi ca și de cei jugoslavi.

In aceste vremuri, când întreaga Europă poate fi comparată cu un cazan sub presiune gata să exploadeze, fiecare țară caută să se orienteze în legăturile ei externe, spre a ști ce atitudine să aibă în pragul eventualului măcel.

Și dacă marile puteri au intensificat activitatea cancelariilor diplomatice, nici cele mici nu pot rămâne impasibile ci trebue să caute legături de interese, năzuinți sau securitate.

Dacă forul dela Geneva nu mai are nici o valoare și pacea Europei n'o poate asigura nimeni, trebue căutată securitatea regională.

Cele trei state ale Micei Înțelegeri s'au adaptat de mult timpurilor și la toate întrevederile conducătorii lor au subliniat dorința de pace.

*

Mica Înțelegere nu vrea decât să-și asigure securitatea, să alunge spectrul războiului din acest colț răsăritean al Europei.

Cuvintele M. S. Regelui Carol și ale d-lui Beneș rostite la Praga, au subliniat încă odată acest lucru.

Dar înainte de pronunțarea lor, a defilat pe străzile Pragei armata cehoslovacă, precum astăvară la București cea română, arătând fapta alături de vorbă.

„Dacă vrei pace, pregătește-te de război", spune un dicton învechit dar veșnic actual!

„Țările slabe constituind o pradă pentru cele tari, sunt o veșnică primejdie de război", a spus d. Mussolini într'un discurs.

Statele Micei Înțelegeri nu vor să fie o primejdie de război și de aceia se pregătesc în unire și bună înțelegere.

Fără însă a dori vreodată decât pacea și securitatea.

De aceia momentul de acum, al întâlnirei și discuțiilor de la Praga, este înălțător prin suflul de care este animat.

AUREL LEON

In marginea actualității

Audiența d-lui Mihalache

Inainte de plecarea Suveranului la Praga s'a vorbit despre o audiență a d-lui Mihalache.

Din cercurile țărăniste se anunță că această audiență va avea loc în primele zile după întoarcerea Regelui.

Se acordă o semnificație deosebită audienții de acum a d-lui Mihalache, după care se va cunoaște acțiunea viitoare a partidului național-țărănesc.

Succesiunea

Am relevat dăunăzi apărarea pe care a luat-o d. Inculeț fruntașilor țărăniști și în special d-lui dr. Lupu, subliniind sem-

Dl. I. INCULEȚ

nificația intervenției vice președintelui consiliului.

Din cercurile liberale autorizate, se afirmă că chiar și plecarea d-lui Inculeț dela interne, s'a făcut în acelaș scop: restabilirea raporturilor normale cu țărăniștii, a căror succesiune nu mai poate fi discutată.

Intre d-nii prof. Zane și I. Zipa

In ziua alegerilor dela Camera de Comerț, o discuție s'a iscat între d-nii prof. G. Zane și I. Zipa.

— „Ce fel de alegeri sunt astea, când duci negustorii la poliție, a protestat d. Zane în fața fruntașului liberal.

— Par'că dv. n'o să faceți la fel, a replicat d. Zipa.

— Nu, noi n'o să ducem negustorii la poliție, ci pe d-ta, a încheiat d. Zane.

D. Gârcineanu și politica

Tot dela alegeri.

In piața Unirei d-nii prof. Zane și Traian Ionașcu stăteau de vorbă.

Trece și se apropie d. Camil Gârcineanu, care aduce vorba de lupta electorală.

— Păcat că nu faci și tu politică se adresă d. Zane, cunoscutului avocat. Cu temperamentul tău, ai bate zece pe zi.

— N'aș mai avea decât procese personale, a replicat glumind cc. Camil, deaceia las politica pe seama altora.

Farmaciștii și concurența

De câtva timp au loc dese consfătuiri între farmaciștii ieșeni spre a înlătura concurența unora dintre ei, care fac reduceri însemnate la rețete. Cartelul e pe cale dea fi restabilit sub aspra sancționare a acelora care vor face cea mai mică reducere.

Biata populație suferindă!

Găzduirea ziariștilor români la Praga

Și ziariștii români s'au bucurat la Praga, de o primire și o ospitalitate foarte cordială.

Cei dintâi ziariști sosiți au fost d-nii Liviu Nasta (Adevărul-Dimineața), Demostene Botez (Drcptatea) Romulus Seișanu (Universul), A. Bercovici (L'Independance), Fagure (Lupta) Ion Totu (Viitorul) d. Hefter (Le Moment) și I. Dimitrescu (Curentul).

Ziariștii români au fost primiți în gara Vilson de sindicatul ziariștilor cehoslovaci și numeroși atașați de presă. Găzduirea a fost exemplară.

Halal profesori

Ziarul „Izvestia" arată că la niște cursuri pentru profesori, în Rusia Sovietică s'au constatat lucruri înspăimântătoare.

Cursiștii (nu uitați că erau profesori) făceau câte 10—25 greșeli de ortografie la 80 de cuvinte, iar la examenul oral s'au găsit profesori de liceu cari să nu știe care e capitala Rusiei, să spue că Spania are capitala Roma iar Geneva se află în Polonia.

Mulți nu cunoșteau nici o operă din Tolstoi, Gogol și Gorki iar un profesor de limba germană la 4 cuvinte nemțești a făcut 5 greșeli.

După cele constatate în țara vecinilor de la răsărit ni se pare că noi suntem, ceva mai spre Occident,

Mult însă nu...

Curiozitate medicală

Provoacă senzație în intreaga Turcie cazul soldatului Hustaia, al cărui schelet crește in fiecare zi văzând cu ochii.

De unde soldatul era un om mărunt, acum a ajuns să aibă înălțimea de 1,95 m.

Medicii opinează că, dacă va continua să crească mereu, așa cum a început, va putea ajunge înălțimea de 3 m.

De ce nu 5 sau 10 metri?!..

Un record

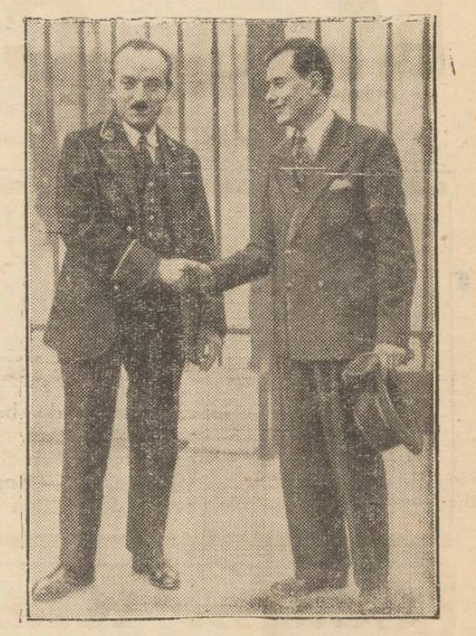

In actuala Cameră franceză, cel mai tânăr reprezentant al națiunei este deputatul François Albert, care nu are decât 25 ani. Totuși își exercită mandatul cu destulă pricepere. Tânărul deputat eonstitue un obiect de curiozitate atit pentru colegii săi cit și pentru marele public.

Discuții

De ce avem șomaj intelectual?

Ne plângem mereu, că avem șomaj intelectual și nu din dragostea față de tineretul ce și-a măcinat sănătatea și tinerețea pe băncile școalei, ci fiindcă ne temem de pericolul ce ne pândește. Intr'adevăr, mult timp nu se poate ca o stare de lucruri anormală să dăinuiască!..

Toți chemații și nechemații au arătat, că singura cauză a șomajului intelectual este... supraproducția de titrați. Soluția?

Să se desființeze cât mai multe din școalele secundare și parte din universități. Numai așa, după părerea lor, vom putea plasa pe puținii licențiați și absolvenți de școale secundare, ce vor termina școala de aici înainte, ușor. Concepție cu totul greșită și iată dece: „Adevărata cauză a șomajului intelectual este călcâiea legilor".

Să mă explic! Cum se respectă legea, când persoane tinere numite de 6-10 ani în posturi destul de bune, nu au decât 4 clase primare sau cel mult 4 clase secundare? Cum se respectă legea, când persoane în vârstă ocupă funcții înalte și nu au decât 4 clase primare sau cel mult 4-5 secundare? Este un abuz care trebue să înceteze! Și să înceteze nu numai pe hârtie, ci și în realitate. Accentuez și în realitate pentrucă ordine de sus sunt, dar parte din șefii de instituții, fac ceeace vor.

De exemplu: sunt școale secundare cu secretari tineri, numiți după 1926, ce n'au de cât 4 clase primare sau cel mult 3 clase de comerț elementar, luate nu la lumina zilei!...

Este un tânăr — și câți din ăștia n'ar fi prin sprijin politic (politica, doar. este, la noi, singurul mijloc de... valorificarea ...talentului) deși absolvent a 5—6 clase secundare a fost numit pretor, în timp ce licențiații solicită posturi de gardieni!... Și câte alte multe exemple!... Bănuesc. că fiecare dintre noi cunoaște câte una sau mai multe ilegalități din cele descrise de mine mai sus. Ei, bine, lucrurile trebuesc îndreptate, acum, când nu este prea târziu și iată cum:

1) Să se alcătuiască, pe județe, comisiuni compuse din persoane ce nu fac politică (se vor găsi oare?) și cari să verifice actele de studii, în original ale tuturor funcționarilor. Membrii comisiunii unui județ să nu-și aibă domiciliul în acel județ, ci în altul.

2) Funcționarii tineri, numiți după 1924 și găsiți, că nu au studii corespunzătoare funcției ce o ocupă, să fie înlăturați din posturi.

3) Funcționarii în vârstă. fără studiu corespunzătoare funcției, dar cu... drepturi câștigate, să fie pensionați.

4) Posturile vacante să fie publicate în toate ziarele și să se institue, pentru ocuparea la, concursuri pe țară, nu pe județe sau provincii istorice!

Se va zice poate: „Da, dar asemenea măsuri s'au luat". Bine, bine, dar cum se explică atunci, că unii dintre cei fără drepturi (cred, că pentru a fi secretar de școală secundară, după 1927, se cere licența sau cel puțin o școală secundară completă) au rămas, mai departe, la... datorie?!.

Este timpul. să avem curajul de a o spune, că trebue să dăm Cezarului ce este al său. Cei tineri, fără studii, nu au dece să se supere, ei putând să ocupe alte funcțiuni mai modeste; iar cei în vârstă trebue să se gândească, că locurile, deținute astăzi de ei, vor fi ocupate de copiii lor, cari au și ei dreptul la viață!

Si ca printr'o minune, sunt sigur, nu vom mai avea șomeri intelectuali!

Deci, școale cât mai multe școale, ele singure ne inobilează, și respect față de lege și de aceia ce au petreeut o mare parte din anii tinereții pe băncile școalei!

prof. Gh. D. Țicăloiu

Din toată lumea

Cuvinte despre români!..

Regele Carol II al României, și augustul Său fiu, Mihai Voevod de Alba-Iulia — aflați în vizită în capitala Cehoslovaciei, — sunt obiectul unor calde manifestări de iubire din partea poporului cehoslovac. Toată presa din această țară publică articole elogioase despre Suveranul României, accentuând prietenia ce leagă cele două State.

Intr'un interview al abatelui Zavoral, acordat unui ziar din Praga, se poate citi următoarele cuvinte la adresa țării noastre:

«Prietenia cea mai trainică legătură dintre două națiuni. In toate chestiunile se poate azi ajunge la înțelegere prin frăția lale. Și românii știu să păstreze acest sentiment de fraternitate. Știu să iubească din toată inima».

Doarme tot timpul!...

Un cetățean american, anume Arthur Gustavson din Statul Oklahoma, are o concepție destul de curioasă asupra vieții. După părerea lui, omul nu-l fericit decât atunci când doarme. Deaceia Arthur Gustavson doarme cea mai mare parte din timp. Se culcă depilă la 1 Noembrie și se scoală la... 10 Mai! Odată cu venirea celor mai frumoase zile ale primăverii!

Actualmente, cetățeanul nostru doarme în somnul cel mai adânc. Și nu se va trezi decât peste o jumătate de an.

Arthur Gustavson e un mare filozof; dar și un mare bogătaș. Altfel nici nu i-ar fi posibil să-și realizeze acest fel de trai—la drept vorbind, — destul de comod!...

Pe specialități!..

Un ziar din Anglia a organizat zilele trecute un concurs original. Cititorii trebuiau să răspundă la cinci întrebări, spre a se putea stabili care vedetă de cinema posedă cele mai frumoase: mâni, picioare, ochi, profil și obraz.

Iată rezultatul acestui interesant concurs.:

Katherine Hepburn a întrunit cele mai multe voturi fiind clasificată ca actrița cu cele mai frumoase mâni. In privința picioarelor, majoritatea voturilor s'au exprimat pentru Ginger Rogers. Ochii cei mai frumoși îi are Claudette Colbert. profilul cel mai captivant este al Normei Shearer și în sfârșit, obrazul cel mai... picant îl posedă faimoasa Marlène Dietrich.

O răpire neobișnuită!..

După cum știți, în Turcia s'au petrecut mari transformări.

D. Kemal-Ataturk, faimosul dictator musulman, a schimbat cu totul țelul de viață și mentalitatea supușilor săi...

In special fetele din noul Stat otoman sunt de nerecunoscut. Iată un caz recent întâmplat în orașul Smirna, care dovedește cu prisosință afirmația de mai sus.

O junâ în etate de abia 14 ani, s'a înamorat nebunește de un babalâc în etate de 70 de ani. Pân'aici, calea-valea. Se întâmplă. Dar partea senzațională deabia acuma vine. Mosneagul, nerăspunzând la sentimentele fetei, aceasta s'a hotărât să-l... răpească! Și într'o noapte cu semilună, septuagenarul se trezi cu tânăra fată care-l somă cu revolverul s'o urmeze. De frică, bătrânul s'a supus. Fata la ținut sechestrat câteva zile până ce s'a sătu[illegible] de el. Apoi i-a dat drumul.

Ei ce spuneți d-voastră de fetele moderne din Turcia?..

CETIȚI ULTIMA ORA

Unde duce sălbătăcia războiului

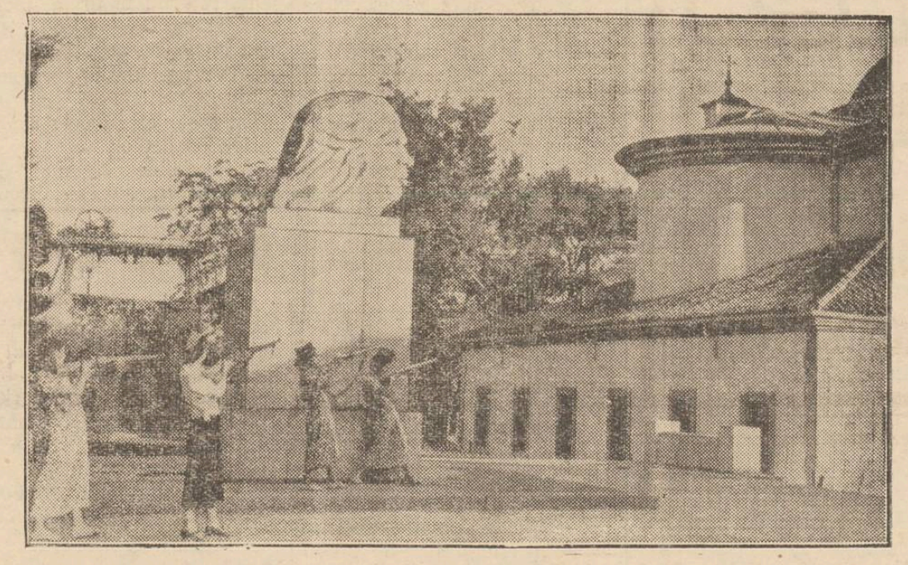

Se știe că în Spania, femeile luptă alături de bărbat, cu cel mai perfect sânge rece. Clișeul nostru reprezintă câteva spaniole ce se invață să ochească cu arma. Și pentru aceasta și-au ales ca țintă zidul unei biserici...

Internatele de școli de altă dată din Iași

„Noul institut D. D. Pastia" — O veche casă boerească.

de RUDOLF SUȚU

In strada Banu, în vechile case Ghica, unde estăzi e Conservatorul de Muzică, casă care a adăpostit în timpul războinlui nostru legația franceză și pe marii noștrii aliați, ca și pe generalul Berthelot, sunt ani, mulți ani, de când a ființat aici un institut, o școală, sub denumirea de „Noul institut D. D. Pastia" cu internat, primar și secundar, cu elevi din toată Moldova, cari urmau, cea mai mare parte din ei, cursurile liceului național, care era alături, cum e și astăzi,

Aici, în vechea casă princiară a lui Constantin Ghica, (fiul marelui logofăt Alexandru Ghica) și a soției sale Elena, născută Negruzzi dela Voinești, se dădeau pe vremuri baluri, în salonul cel mare, unde astăzi sunt producțiile muzicale ale elevilor Gonservatorului nostru.

Aici, în vechea casă a Ghiculeștilor, bătrâna d-nă Elena Ghica, înconjurată de copiii ei Eduard, Albert și Henri și de fiicele sale, cele două brunete frumoase Matilda și Eleonora, primea lumea, așa după cum era, este și a rămas obiceiul moldovenesc de ospitalitate.

Și când copiii au început să se facă mari. ei se țineau tot de casa părintească, cinstind înainte numele, cu obiceiurile și tradiția familiei Ghica, originară din Albania, cunoscută din secolul al XVI.

De câte ori, Albert Ghica, al doilea fiu al lui Constantin și al Elenei Ghica, nu îngrijea, punându-le în ordine, toate veșmântăriile moștenite din tată în fiu, cu toată bngăția ce a fost altă dată și a rămas de pe urma familiei sale. Ca băiat tânăr, plin de viață și bun de petreceri, a cotrobăit printre livrelele rămase, cu culorile familiei Ghica, și a ales una, a îmbrăcat'o și s'a dus cu dânsa odată la un bal costumat ce se dădea pe vremuri în Iașul nostru.

Toate au pierit, vremea a mers înainte și vechea casă boierească din strada Banu a fost închiriată unui școli, cu internat de băeți, pe care o conducea Spiru Prasin, ziaristul bine cunoscut din acea vreme, om cult și care cu ani mai târziu, a fost răpus într'un duel, lovit de un glonte. Prasin păstra în dânsul cultul neintrecut al frumosului și imaginația necesară, spre a-l reda plastic prin vorbe. Acest ziarist și scriitor ieșan, modest, a trimes lui Sully Prudhomme niște versuri. Prudhomme i-a răspuns printr'o frumoasă scrisoare, în care îi analiza inspirația, prezicându-i un frumos viitor pe calea literilor.

Prasin ne pregătea pe noi, elevii din internatul Pastia, cu lecțiile, zi cu zi și era acelaș bun repetitor, atât la partea literară, cât și la cea științifică.

La fie-care sfârșit de an școlar, se dădea o producție școlară cu ocaziunea împărțirii premiilor elevilor de curs primar din această școală. în sala de serbări, unde astăzi este scena, care dăinuia de când vechea societate „Amicii Artelor" dădea aici concerte, ținea ședinți cu producțiuni muzicale și la cari luau parte și se'ntâlneau toți iubitorii de frumos din Iași, domnind cea

(Continuarea în pag. 2-a)

Cetiți „OPINIA"

TOATĂ ȚARA ROMÂNEASCĂ
IAȘI SUCURSALA PIAȚA UNIREI 17
preferă colectura
GHEORGHE STĂNOIU
IAȘI SUCURSALA PIAȚA UNIREI 17
care plătește cele mai multe câștiguri mari
LIPSCANI 83 (PIAȚA SF. GHEORGHE) ¼ lei 100 ½ 400 1/1 800
Provincie mandat(cec) postal, sau ramburs

Soldări de Mărfuri la
Mag. Carnaval
Cuza Vodă 83 (vis-a-vis de Socec)
Prețuri derizorii

Firma „CUDI"
D. Dimitriu
a deschis în
Bulevardul Elisabeta
un depozit de benzină, petrol, motorină, uleiuri, ceară de parchete, benzină specială p. parchete, vaseline, etc. — Rog clientela să ceară densitatea benzinei.

Coafor Kleiner
Lăpușneanu 21 (vis-a-vis de Campus & Bassa)
a angajat lucrători specialiști pentru ondulațiuni cu apă.
Metode noi pentru văpsit, decolorat părul și ondulațiuni permanente cu garanție pentru 8 luni.
Specialiști pentru tăiat bătături și unghii încarnate.

Radio Ingelen 1937
Scala Geografică
O minune în arta radiofoniei la
Frații Hirschensohn
Str. Ștefan cel Mare No. 2
Vânzarea și în rate.

Doamna
Dr. C. Parhon Stefănescu
Medic Primar al Spit. Socola
Boale nervoase și ale glandelor cu secrețiuni interne
Consult. 2—4 p. m.
Strada I.C. Duca No. 16
(fosta Muzeler)

Doctor
M. Beniaminovici
dela Universitatea din Paris
BOLI DE STOMAC, FICAT INTESTINE
Cons. 10—12, 4—7
Strada Păcurari No. 95
(la fabr. de bere Zimbru)

CINEMA SIDOLI
Astăzi și în zilele următoare
De la ora 3 fără întrerupere până la 12 jum. 2 mari filme
2 mari premiere cu prețurile cele mai reduse
Katherina
mult așteptatul film vienez cu FRANCISCA GAAL, OTTO WALBURG și ERNEST VEREBES care au creații minunate
Al 2-lea film
Insula groaze
Un film de aventuri bine reușit interpretat de Charles Bickford și Elisabeth Joung
Complectare: JURNAL SONOR CENTURY

Slănic-purgativ
e dusmanul constipației

Un costum elegant cu furnituri fine comandați eftin la ILGO
O stofă bună cu desemn original obțineți numai la ILGO
Uo bogat asortiment de trench-coaturi, fulgarine, pardesie și demiuri gata găsiți numai la ILGO
Iași, Str. Lăpușneanu 44

Numiri și transferări de preoți în eparhia Moldovei

Ședința consiliului plenar eparhial - Treizeci de licențiați pentru 4 parohii - Chestia caselor arhiepiscopale

Ieri la prânz a avut loc la Mitropolie o interesantă ședință a consiliului plenar eparhial.

Deoarece P. S. Arhiereu Valerie Moglan, a fost ocupat cu o vizită canonică în cuprinsul eparhiei, președinția ședinței consiliului a fost încredințată părintelui prof. univ. Cicerone Iordăchescu.

Participă toți membrii consiliului în frunte cu pr. C. Matase-Neamț, consilierii referenți: Const. Vuiescu și Vasile Mihailescu, păr. protopop Constantinescu-Hârlău, deputat Răutu-Botoșani. Cumpătă etc.

Casele arhiepiscopale

Se ia în discuție chestiunile de ordin economic Părintele Vasile Mihailescu, consilier referent, citește raportul secției economice în care arată pe larg realizările înfăptuite pe acest tărâm.

In afară de veniturile provenite din exploatarea pădurilor, arhiepiscopia Iașilor n'are altă sursă de venituri.

I. P. S. Mitropolit Nicodem a dispus atunci să se clădească corpul de case de lângă Catedrală, din închirierea cărora Mitropolia va realiza un fond destul de important.

Părintele Mihailescu anunță că abia terminată clădirea caselor, majoritatea apartamentelor au și fost închiriate.

Sf. Sa își încheie expunerea declarând că realizarea proectelor de operă constructivă a chiriarhului Moldove va aduce la o stare înfloritoare arhiepiscopia Iașilor.

Membrii consiliului eparhial fac o caldă manifestare de simpatie pentru Mitropolitul Moldovei.

30 candidați pentru 4 locuri

Se trece apoi la discutarea chestiunilor administrative. Părintele consilier Const. Vuiescu prezintă raportul secției pe care o conduce; arătând că se observă o sporire a licențiaților în teologie.

Faptul îi îmbucurător că biserica capătă slujitori recrutați din elementele de marcă ale facultăților de teologie, însă este și o latură tristă a chestiunei: iată de numărul mare de licențiați nu sânt parohii suficiente.

Pentru 4 parohii vacante în cuprinsul eparhiei Moldovei s'au prezentat numai puțin de 30 candidați licențiați în teologie.

Numiri și transferări de preoți.

Consiliu ia apoi în discuție chestiunea numirilor de preoți în parohiile vacante, hotărând următoarele numiri și transferări: la biserica „Sf. Neculai" din Păpăuți-Botoșani preotul Grădinaru transferat din Jud. Baia; la bis. din Starești-Botoșani teologul Teofănescu; la bis. din Drăgușeni II-Neamț Teologul Axinte și la bis. Pleșești-Baia Teologul Apostol.

Urmează ca lucrările și hotărârile Consiliului plenar eparhial să fie supuse aprobării I. P. S. Mitropolit Nicodem.

GR. SP.

Banchetul dela Cercul Militar

prezidat de d. general comand. al corpului IV Armată

Eri 30 Oct. ora 13.30 a avut loc la Cercul Militar din localitate un banchet dat de ofițerii din Comandamentul Corp. 4 Armată, cu ocazia plecării și sosirii în Comandament a ofițerilor mutați pe ziua de 1 Octombrie a. c., printre cari notăm pe: Dl. Col. Manafu M., Col. Caracaș, Colonel Pandele, Int. Col. Ghibănescu, Lt. Col. Arifeanu, Maior Zlotescu, Maior Constantinescu Abdenagor, Maior Velciu, Maior Botez, Farm. Maior Tomescu, Cpt. Tăutu, Cpt. Toni, Cpt. Teodoratu, Med. Cpt. Barbaiani.

Banchetul a fost prezidat de d. General de Divizie Adjutant Atanasescu Gh. Comandantul C. 4 A.

Au luat cuvântul:

Dl. General de Divizie Adj. Atanasescu Gh. toastând în primul rând pentru M. S. Regele, apoi în frumoase cuvinte arătând valoarea celor ce pleacă le mulțumește pentru modul deosebit cum au colaborat sub ordinele d-sale, urându-le drum bun.

D. Colonel Manafu M. își exprimă părerea de rău că pleacă din Comandamentul C. 4 A. despărțindu-se de un Comandant atât de valoros și de camarazii cu care a colaborat timp de un an.

Arată valoarea neprețuită a d-lui General de Div. Adj. Atanasescu Gh., care prin demnitățile ce a ocupat în carieră, cât și prin modul deosebit cum știe să-și apropie sufletele subalternilor, este o chezășie pentru timp de război.

Manevrele din toamna aceasta au pus în lumină deosebită valoarea d-lui General Comandant al C. 4 A.

Mulțumește ofițerilor din Statul Major pentru munca și modul deosebit cum au colaborat pe timpul când d-sa a funcționat ca Șef de Stat Major.

In numele camarazilor mutați, urează d-lui General Comandant al C. de Armată o grabnică accensiune în carieră pentru binele Cavaleriei și a armatei.

Lt. Col. Manole urează drum bun celor ce pleacă și bun sosit pentru cei ce vin.

Maior Zlătescu în numele ofițerilor ce sosesc în Comandament, asigură pe Dl. Comandant al C. de armată de munca și de devotamentul lor.

La ora 16 banchetul a luat sfârșit.

Marele comedian
V. Maximilian
vine la Iași
Puține spectacole au întrunit sufragiile unanime ale publicului și ale criticei ca triumfala comedie „Fiu Meu D-l Ministru" de Andre Birabeau care se reprezintă de săptămâni întregi încontinu, cu săli arhipline la Teatru „Regina Maria" din București.
Cele patru acte ale acestui spectacol pe care marele nostru comedian V. Maximilian și întreg ansamblul de comedie al Teatrului l'a transformat într'un regal de râs și bună dispoziție,—vor fi subliniate de publicul ieșean cu aplauze furtunoase, la Teatrul Național, Marți 10 Noembrie a. c.
Biletele pentru „Fiu Meu D-l Ministru" cel mai vesel spectacol al stagiunei Bucureștene se găsesc de vânzare la Agenția Socec.

CRONICA SPORTURILOR

Un match tare
D.U.I.G. -- Brăila contra Textila M. W.

Mult așteptatul match, între DUIG și Textila, se va disputa Duminică, la ora 2 jum. precis.

Cu toată superioritatea oaspeților, concretizată în victorii asupra echipelor de temut din divizia B, matchul cu „Textila" se prezintă în condițiuni deosebite.

Brăilenii, al doilea clasați în seria estică, vin la Iași, să recolteze o nouă victorie care să-i situeze în fruntea clasamentului. Pe dealtă parte, ieșenii, refăcuți în urma jocului câștigat cu Dragoș-Vodă, vor juca cu o voință neobișnuită care va opri deslănțuirele oaspeților.

Cu toate că șansele sunt de partea oaspeților, ei vor sosi în formația de zile mari și anume: Schrom, Weiss, Stanciu. Ungureanu, Szutor, Daynghel, Cavadia, Oprea, Cristoloveanu și Goldenberg.

Ieșenii, vor opune formația, care a dispus de Dragoș-Vodă.

Echipa brăilenilor, conține elementele cele mai bune, din marele lot de jucători ai Duigului.

In fața unui adversar, superior tehnic și ca fizic, recomandăm „textilienilor" să joace pe jos și cu „passe" Pawlovschi, care obișnuește jocul pe sus, va trebui de data aceasta să-și schimbe, tactica, greșită.

Indiferent, de rezultat, ieșenii, vor asista la un match tare unde elanul „textilienilor" se va lovi de masiva și technica echipă a Brăilenilor.

SM

Informații

x DELA CAMERA DE MUNCĂ.—Se aduce la cunoștința meseriașilor patroni și lucrători, că pentru preschimbarea cărților de capacitate urmează să prezinte Camerei de Muncă, următoarele acte: Buletinul de populație, actul de cetățenie, 2 fotografii, 50 lei taxa și timbre de 9 și 16 lei.

x MEETING SIONIST LA IAȘI. — Cu ocazia celei de a 19-a aniversare a Declarației Balfour, va sosi în localitate D-nii: IOSEF SPRINZAK, membru în Executiva Sionistă Mondială și HORIA CARP, publicist și orator, pentru a asista la marele meeting organizat in acest scop de către Organizația Sionistă locală pentru mâine Duminică 1 Noembrie a. c. ora 5 p. m. în sala Orfelinatului Evreesc.

x Examenele de licență în filologia română cu D-l profesor G. Pascu au început eri Vineri 30 Octomvre cu teza de literatură română.

x INVITAȚIE.—Toți Domnii ofițeri pensionari și pensionare sunt invitați a lua parte la adunarea din ziua de 1 Noembre 1936.

— Duminică—la Cercul Militar urmând a se lua hotărâri în legătură cu nevoile filialei Iași.

Secretar General
L.-Col. Vasiliu

x Mâine, Duminică 1 Noembrie, ora 11, va conferența dl. prof. univ. *Gr. T. Popa* despre: *„Propaganda ungurească în străinătate și nevoia unei solidarități naționale"*, în Aula Universității.

Această conferință face parte din ciclul săptămânal al Extensiei culturale-Iași, org. Meseceul.

x Laboratorul de analize medicale, chimice și microscopice Dr. Ratianu autorizat de Min. Săn. Publice, execută analize complecte de urină, spute, secrețiuni, etc. precum și orice analize ce interesează industria, comerțul și higiena sanitară. Iași, Cuza-Vodă 48.

Internatele de școli de altă dată din Iași

(Continuarea din pagina 1-a)

mai desăvârșită armonie și necunoscându-se ce vrea să zică târguiala și nedemnitatea.

Sala era frumos împodobită cu ecusoane în culori naționale și cu coroane de frunze de stejar, de către noi elevii din școală, conduși de pedagogul nostru de pe vremuri, Vasile Bușilă, regretatul consilier al Curții de apel, iar corul școalei. condus de Enrico Mezzetti. Elevul Mihai Smolschi a recitat „Rugămintea din urmă" de Coșbuc. Smolschi, harbujelul de băiat de atunci, vesel și vioi e cunoscutul autor dramatic de astăzi Mihai Sorbul.

S'a jucat, o localizare și anume „Mihalache Cercevea" după Labiche. Elevii erau perfect grimați și costumați făcând să răsune severele ecouri ale insitutului, de hohote nebunești de râs. Câți elevi n'au trecut prin școala aceasta?

Elevul Neculai Ciurea—Nini cum i'a rămas prin numele consilierului da astăzi de la Inalta Curte de Casație; George Ballif, fratele d-lui general Ballif. inginer și director al fabricelor petrolifere de la Vega din Ploești; Anibal Ciolac, dr. Andrei, medic primar și atâția alții; am fost interni în „școala D. D. Pastia", unul din cele mai vechi și căutate internate de băeți din Iași.

RUDOLF SUȚU

Cel mai eficace purgativ? Numai Pilulele de Slănic

Reviste

INSEMNĂRI IEȘENE (An. I No. 21) își continuă regulat apariția dovedindu-se un temeinic îndreplar al activității științifice și literare a Iașului. Noul număr este tot atât de bogat și bine alcătuit, ca și cele precedente.

Literatură semnează apreciata poetă Otilia Cazimir și d-nii Paul Gore și Horia Hulubei.

Menționăm studiul d-lui prof. Dan A. Bădărău asupra filosofului Epicur, alături de alte interesante articole, semnate de d-nii prof. Gr. T. Popa, prof. N. I. Popa și Emil Condurache.

Note din toate domeniile închee un număr excelent de revistă, așa cum în adevăr merită tradiția ieșană.

Exemplarul 10 lei.

*

„GRAI MOLDOVENESC". Luptând cu toate vitregiile vremei, revista d-lui A. Gurgu-Delafântânele continuă să apară regulat.

Ultimul număr închinat „Lunei Moldovei", aduce pe lângă articolele respective și clișee frumoase, reprezentând monumente ieșene.

Semnează articole și literatură d-nii prof. N. Iorga, prof. A. C. Cuza, Stati, etc.

Contra bătăturilor, singurul preparat cu adevărat eficace: „Coricol".
Depozit: Farmacia Pollak
Str. Ștefan cel Mare Telefon 235

Purgativul cel mai bun? Pilulele de Slănic!

Purtați stofele

Langer Frères

Veți rămânea încântați de calitatea și desenul lor

Prețuri convenabile

SUCURSALE IN TOATA ȚARA

Iași, Str. Ștefan cel Mare 11

Radiofoniști

Vreți să cumpărați un aparat de radio modern și nu știți ce să faceți cu cel vechi? Librăria „Socec" vi-l primește în schimb oferindu-vă să alegeți unul din cele mai bune aparate de radio ce s'au adus vre-odată în Iași.

Imobil mare
situat *în plin centru*, cu mult teren, curte, grădină, se vinde. A se adresa la ziar.

DINA GABER
MARTIN KIMMEL
Logodiți
Iași Cernăuți

Marca de calitate
preferată pentru
Ciorapi și Lingerie

Sucursala Iași : str. Ștefan cel Mare 11

Mari fraude la Camera de Muncă

Cercetările întreprinse de noua conducere a comisiei interimare

De cum s'a instalat, noua comisie interimară a purces la o verificare a situației găsite la Camera de Muncă.

După câteva zile numai de cercetări, d-nii Const. Codreanu, președintele comisiei interimare și Olaru, vice-președinte, au constatat o serie de fraude la casieria Camerei, fraude care până acum ar atinge chiar suma de 400.000 lei.

Cercetările nu s'au oprit însă aici.

Constatările făcute pot duce la complicații neașteptate.

Listă unică ?

Aseară a avut loc o ședință a comisiei interimare sub președinția d-lui Codreanu la care au fost invitați d-nii Alfons Herovanu și Gh. Colcea spre a se discuta posibilitatea alcătuirei unei liste unice în alegerile pentru Camera de Muncă.

D-nii Herovanu și Colcea n'au venit însă.

Din cercurile Camerei de Muncă se afirmă că actuala conducere ar fi dispusă să ofere opoziției jumătate din locurile pe listă.

Proces-Literar

Secția Femenină de pe lîngă Casa Culturală C. F. R. „A. D. Xenopol" de sub președinția D-nei av. Eliza Grigoriu organizează pentru ziua de 29 Noembrie ora 4 jum. un proces literar cu romanul Moartea Fratelui meu de M. Vlădescu în sala Căminului de la Râpa Galbenă.

Juriul va fi compus : Președinte d-l Avocat N. Petrea, acuzarea d-ra av. Mariana Ciugulescu, apărarea d-l av. M. Gr. Constantinescu.

Va urma apoi un frumos și bogat program artistic.

V'ați intoxicat ?
Luați îndată Pilule de Slănic

Dela Asoc. Funcționarilor particulari

Nerespectarea orarului de muncă si a repauzului duminical

La sediul Asociației Funcționarilor Particulari (fost de bancă), a avut loc în cursul săptămânii, ședințe săptămânale de comitet. Secretarul Asociației, dl. M. Rapaport prezidează ședințe dând cetire rapoartelor comisiilor de cartiere, din care rezultă că în ultimul timp repaozul de Muncă și cel Duminical nu este respectat.

In regiunile Hala, Tg. Cucului, Socola și I. C. Brătianu, magazinele lucrează până la 10 seara, iar Duminică toată ziua, având chiar marfa expusă în fața prăvăliei. In urma discuțiilor la care au mai luat parte d-ra Rotman, d-ni Mungiu; Maer, Grinberg și alții se hotărește :

a) Sezizarea autorităților în drept asupra situației ce dăinuește în ultimul timp la Iași cerându-se măsuri impotriva nerespectării legilor de proteguire a muncii.

b) Asociația hotărește de a porni la o acțiune pentru gruparea tuturor asociațiilor într'un singur front de luptă pentru apărarea intereselor clasei funcționărești.

c) Se hotărește a se intervenii la cei în drept spre a se obține autorizația necesară, pentru a se ține ședința de breaslă, în ziua de Marți 3 Noembrie, a. c. ora 9 seara la sediul asociației.

REP.

Al constipației inamic E pilula de Slănic.

Aniversarea nașterii M.S. Regina Maria

la bis. catolică

Joi 29 Octombrie crt. la catedrala romano-catolică, din localitate, la orele 9 dim. s'a celebrat un tedeum, în ritul latin, de către un sobor de preoți în frunte cu Păr. D-tru Romila, decan și paroh de Iași, fiind secondat de Pr. don Alfonso Piazza și de Pr. Martin Pânțac, cu ocaziunea aniversării nașterii M. S. Reginei Maria.

Informații

x NUMIRE.—D-l Inspector școlar *Traian Popescu* a fost numit prin decizia No. 154135-936 a Ministerului Instrucțiuni, inspector special în echipa volantă a Ministerului, cu drept de a face inspecții speciale și obișnuite în Regiunea Iași".

x Ministerul instrucțiunii a dat o decizie prin care învățătorii cu titlu delinitiv licențiați în litere sau științe cari au fost admiși la studii universitare, prin concurs (in baza art. 1 din legea pentru înființarea secției pedagogice) se numesc învățători de gr. I pe ziua de 15 c.

Drepturile materiale vor decurge din momentul inscrierii lor în buget.

x Eri s'au întrunit la ministerul instrucțiuni inspectorii generali al învățământului secundar. Consiliul lucrează și azi.

Inspectorii generali ai învățământului primar au fost convocați în zilele de 3 și 4 Noembrie.

x EXPOZIȚIA DE PĂSĂRI ȘI ANIMALE MICI DIN IAȘI. —Asociația Avicolă a crescătorilor de păsări și animale mici din Iași „Pasărea Iașului" de sub conducerea cunoscutului avicultor A. TINCULESCU, aduce la cunoștință că Expoziția de Păsări deschisă în str. I. C. Brătianu nr. 146 Iași, s'a prelungit până în seara zilei de Duminică 1 Noembrie a. c., când se va închide definitiv. Prețurile la păsări s'au redus la jumătate ; aceasta ca fiecare să-și poată procura păsări de rasă.

Deînchiriat
casă modernă, elegantă, spațioasă. Aleea Ghica Vodă 108; a se adresa str. Lascar Catargi 20, telefon 802.

De închiriat
în centru cameră mobilată, cu intrare separată. A se adresa la ziar.

V'ați stricat stomacul ?
Luați pilule de Slănic

CINEMA PHOENIX
Astăzi până Duminică
Prețurile cele mai eftine
13, 10 și 8 lei
se reprezintă
Cruciadele
interpretat de Loreta Joung, Joseph Schildkraut, Henry Wilcoxon și Katherine de Mille.
Al doilea film
A fost odată un muzicant
Complectare :
SILLY SIMPHONIE

DOCTOR
Marie Wechsler
Medic dentist
reîntorcându-se în localitate, și-a reluat consultațiunile
de la 10—1 d. a.
în cabinetul din
Strada Ștefan cel Mare 49

DURERI DE CAP
ORICÂT DE APĂSĂTOARE, ORICÂT DE GREU COMBATE SIGUR NUMAI
NOVAL
NU ATACĂ INIMA, NU IRITĂ RINICHII
Cereți la farmacii cutii originale.

DOCTORUL
M. OIVID
șeful secției ortopedice a Spit. Israelit
Consultă și operează : Maladiile oaselor și ale încheeturilor, Fracturi și luxații, Tuberculoză osoasă și a coloanei vertebrale, diformitățile membrelor și ale coloanei vertebrale înăscute și dobândite paraliziile musculare, luxația șoldului etc. Tratamentul piciorului plat dureros cu Einlagen, Proteze, bandaje și aparate ortopedice
Röntgen diagnostic (Raze X)
Radiografie — Radioscopie
(ȘI LA DOMICILIU)
Consult. 3—6
Str. Elena Doamna 27 Iași

Acesta este chimistul fabricei „Schmoll"

care a îmbunătățit într'atât renumita „SCHMOLL-PASTA", încât pantofii nu numai că lucesc întocmai ca și lacul ci devin și impermiabili. Gospodinele adevărate cumpără numai cutii mari, îngrijesc cu „SCHMOLL-PASTA" încălțămintea, geamantanele, gentițe, poșetele, precum și întregul mobilier. Deasemenea copiii îngrijesc gențile de școală, șoferii automobilele iar birjarii harnașamentul.

Cea mai bună medicină pentru piele este : **SCHMOLL-PASTA**

După...

Alegătorii dela Camera de Comerț primesc mulțumiri

Primim :

Iubiți colegi

Vă mărturisim că am așteptat cu vie emoție rezultatul alegerilor de ieri.

Conștienți de devotamentul nostru pentru tot ceeace privește multiplele voastre doleanțe, convinși că ne-am făcut întotdeauna întreaga datorie, atât pe liniă intereselor generale ale comerțului și ale industriei, cât și în ceeace privește nevoile fiecărei branșe și ale fiecăruia dintre voi, în parte, avem dreptul să ne așteptăm ca să consfințiți prin votul vostru încrederea în voi.

Am avut însă de luptat cu un adversar care nu a cruțat nici un mijloc pentru a zădărnici acest act de dreptate din partea voastră.

Insulta, calomnia, insinuarea ca și amenințările pe toate căile au căutat să întunece dreapta voastră judecată, iar în ziua alegerii, bande organizate aveau misiunea, care să acopere eșecul adversarilor noștri.

Prin calmul vostru, prin înalta conștiință a răspunderii față de importanța clipei de față, prin instinctul de apărare al intereselor superioare ale comerțului și industriei, ați răspuns cum se cuvine acelora care au vrut să se deruteze și să ducă la sfărâmarea unității voastre, în folosul lor personal și de partid.

De aceia vă suntem adânc recunoscători pentru înalta pildă de curaj civic și de conștiință profesionala de care ați dat dovadă.

Bazați pe încrederea voastră, având sprijinul prețios al ministrului Iașului, d. Victor Iamandi și al partidului a cărui ideologie dominase o reprezintă, vom continua a ne devota și de aci înainte dreptei voastre cauze și apărării doleanțelor voastre legitime.

Incă odată vă mulțumim și vă asigurăm că suntem pătrunși de datoria ce o avem față de voi.

Ioan Zipa, Ioan Botez, O. Racovitză, Adolf Löbel Fred Șaraga.

x **A fi frumoasă și atrăgătoare** este problema ce rezolvă **Crema Miraculoasă.** Această cremă distruge petele și coșurile de pe obraz, albește și catifelează pielea dându-i un parfum delicios. Depozit Farmacia Dr. Ratianu, Cuza Vodă No. 48.

TUSA RACELI la PIEPT GÂT PLĂMÂNI

Vindecă STOP TABLETE

Cereți în toate farmaciile din România

Dr. S. Streift
MEDIC DE SPITAL
fost asistent al Clinicelor urinare din Viena și Berlin
Specialist în Boli și Operații Genito-urinare
(Rinichi, Beșică, Prostată, Genitale)
Cistoscopie, Uretroscopie
Cons. 3—8 p. m.
Iași, Str. A. Panu 7
(lângă Școala Sfeana

Purgativul cel mai bun? Pilulele de Slănic.

Din județ

Infiorătoarea crimă a unui sătean

învățător bătut de directorul său. Jefuirea unui profesor ieșan

O crimă înfiorătoare a fost adusă la cunoștința Legiunii de Jandarmi Județ.

Iată împrejurările : Locuitorul Axinte Rusu în etate de 43 de ani, din comuna Focuri, jud. Iași, venea spre casă. Din urmă a fost ajuns de consăteanul său Dumitru Baban, care fără niciun motiv, la trântit la pământ și l-a lovit puternic cu un ciomag în cap. Victima a sucombat imediat; criminalul a dispărut.

Jandarmii au luat măsuri pentru prinderea lui Baban.

Învățător bătut

La postul de jandarmi Erbiceni s'a prezentat învățătorul Gh. Onică din comună, care a reclamat că directorul școlii primare unde funcționează, d. M. Dimitriu, l-a chemat în cancelarie, în timpul unei lecții și fără motiv l-a lovit cu pumnii și cu un obiect tare în cap. Cu fuga abea a putut scăpa de... superiorul său.

Se cercetează.

Atac banditesc înscenat

Am relatat acum câtva timp reclamația făcută de căruțașul Vasile Canura din Trifești, care susținea că fusese atacat de bandiți și jefuit în pădurea Bălteni.

Cercetările făcute de autoritățile jandarmerești au stabilit că V. Canura vânduse la Iași toată marfa ce o avea de transportat d-lui Goldner din Bivolari, apoi cu ajutorul unui oarecare Gh. Ghiulau, consătean al lui, a înscenat atacul banditesc din pădure.

Jandarmii însă făcând cercetări au descoperit că cei doi au vândut marfa pentru 500 lei.

Ambii au fost arestați.

Profesor ieșan jefuit de servitori

Indivizii Ilie Pogrea și concubina sa Ștefania Suvanamu, servitori la d. N. Cojocaru profesor la șc. normală V. Lupu, au pătruns în lipsa de acasă a stăpânului lor și prin chei false au descuiat ușile casei și a dulapurilor, de unde au furat suma de 70.000 lei și numeroase obiecte de valoare.

Servitorii hoți au fost puși sub urmărire.

Moarte subită

La via locuitorului Anton Popovici din Tomești-Iași, a încetat subit din viață, femeea Elisabeta Hachiu din jud. Lăpușna.

Se cercetează.

AL. VIFOR

Delegația ieșană

la adunarea naț-țărănistă dela Cernăuți

Astăzi, la orele două, pleacă la Cernăuți delegația ieșană care va lua parte mâine la marea adunare antirevizionistă organizată de partidul național-țărănesc,

Delegația ieșană are în frunte pe d-nii prof. N. Costăchescu, senatorii N. Gheorghiadi și Alfons Herovanu, av. I. Rang, av. M. Borcea, prof. Octav Gheorghiu, etc.

Mâine începe campionatul de ping-pong organizat de ziarul „Tempo"

Premiile sunt expuse la Campus&Bassa

Mâine la ora 9 dim. începe la „Sport și Muzică" din str. Școala de Arte, campionatul de ping-pong organizat de ziarul „Tempo".

Pacticipanții vor primi urmatoarele premii :

1) o cupă masivă de argint
2) o statuetă de bronz
3) 12 medalii de argint
4) 2 jocuri de ping-pong, etc.

Dl. Vasile Canarache, directorul ziarului „Tempo" n'a precupețit deci nimic spre a dota concursul dela Iași, cu premii în valoare de 10.000 lei.

Premiile sunt expuse la „Campus și Bassa".

Pentru sezoanele de toamnă și iarnă din anul acesta, tot vechiul magazin de manufactură și stofe

Carol Kratenștein

din str. I. C. Brătianu

este cel mai bine asortat și vinde cel mai eftin

ULTIMA ORĂ

Rezultatul convorbirilor dela Praga

România nu se abate dela politica ei externă

Regele a părăsit castelul Hradciani. Dineul dela legaţia română

Praga 31. D. Victor Antonescu s'a înapoiat eri dela manevrele armatei cehe, în acelaş automobil cu d. Beneş şi a avut prilejul să lămurească unele detalii asupra chestiunilor care au fost tratate în cursul convorbirilor dintre Regele Carol şi d. Beneş.

S'a ajuns la o clarificare categorică a situaţiei asupra tuturor problemelor actuale.

In acest senz se lucrează acum la redactarea unui comunicat politic de mare însemnătate.

*

Bucureşti 31. — D. Nasta trimisul special al ziarului „Dimineaţa" telegrafiază din Praga că din conversaţiile care au avut luc între regele Carol şi preşedintele Beneş, şi între d-nii Victor Antonescu şi Krofta, rezultă că România a făcut la Praga, categorica afirmaţie a hotărârii de a nu se abate cu absolut nimic dela linia politicet sale externe de până ocum.

Această hotărâre a fost notificată în tot cursul discuţiilor şi subliniată cu insistenţă în toate împrejurările.

Daruri pentru oaspeţii regali

Praga 31 — Regele şi Voevodul Mihai au primit eri numeroase daruri.

Moravia şi Slovacia au oferit regelui o statuetă de marmoră a sculptorului Ulca, 38 de utensile vânătoreşti preistorice şi un document scris în limba română de domnitorul Nicolae Mavrocordat în 1723.

Voevodul Mihai a primit în dar o armă dela fabrica Stracovicze.

*

Bucureşti 31 — Pentru reuşita organizării vizitei regelui Carol la Praga, d. Jan Şeba, ministrul Cehoslovaciei la Bucureşti a primit în dar, din partea guvernului român, o pereche de butoni de manşetă cu brilliante cu iniţiala regală C.

Dineul dela legaţia română

Praga 31.—Regele Carol şi Voevodul Mihai au venit aseară la orele 8 şi 15 la legaţia română, terminându-şi şederea la castelul Hradciani.

In clipa când Suveranul a părăsit castelul, drapelul român a fost coborât.

La legaţie a avut loc un dineu de gală, la care au participat preşedintele Beneş, primul ministru Hodza, preşedinţii Camerei şi Senatului şi 40 de invitaţi dintre personalităţile politice şi militare.

D. Azana a propus un armistiţiu

Dar generalul Franco refuză

Sevila 31.—Postul de radio la Koruna anunţă că d. Azana a propus guvernului din Burgos un armistiţiu pe baza situaţiei de fapt, ţinându-se seama de teritoriile ocupate de cele două părţi în luptă.

Generalul Franco ar fi refuzat însă propunerea d-lui Azana.

*

Aviaţia naţionalistă a bombardat eri localitatea Getafe făcând 50 de victime.

Cele două avioane naţionaliste care au bombardat Madridul au făcut 20 de morţi şi sute de răniţi.

O bombă a explodat într'un camion cu miliţieni omorând 9 oameni.

Postul de radio La Koruna a mai răspândit zvonul că toţi membrii guvernului ar fi părăsit Madridul afară de d. Largo Caballero.

*

Madrid 31.—Guvernul a dat un comunicat anunţând că trupele de miliţieni continuând ofensiva au reocupat localitatea Huesca.

Cazul Gurie

discutat aseară în consiliul de miniştri

O consfătuire la Patriarhie în aceiaşi chestiune

Bucureşti 31.—O nouă şi importantă conferinţă ministerială a avut loc aseară la locuinţa d-lui ministru Djuvara.

Au luat parte d-nii Inculeţ, Iamandi, Sassu, Lapedatu, Valer Pop, Nistor şi Bentoiu.

Ministrut cultelor a adus în discuţie cazul Gurie, conferinţa hotărând o grabnică rezolvare.

Dosarul va fi trimis fără întârziere la Casaţie, dacă mitropolitul Gurie mai amână să-şi dea demisia,

In aceeaşi chestiune a avut loc o consfătuire între Patriarhul Miron Cristea, Mitropolitul Nicodem şi Mitropolitul Visarion al Bucovinei.

Lordul Londondery în audienţă la Hitler

Berlin 31 — Lordul şi lady Londondery au fost primiţi eri în audienţă de cancelarul Hitler, după care au plecat cu avionul la Paris.

P.S. Episcop Grigorie al Argeşului la Iaşi

Cu acceleratul de astă seară la ora 9 soseşte în localitate P. S. Episcop Grigorie al Argeşului, fost vicar-arhiereu al Mitropoliei Moldovei.

Preoţii din localitate îi vor face o caldă primire în gara locală.

Dela Iaşi P. S. Grigorie va pleca mâine la Botoşani pentru a lua parte la un eveniment fericit în familie.

Luni şi Marţi Episcopul Argeşului va fi la Iaşi şi va primi în audienţă pe toţi prietenii şi admiratorii P.S.Sale. S.

O femee găsita în nesimţire pe stradă

In spitalul Sf. Spiridon a fost adusă ieri o femee, care a fost găsită în nesimţire, în str. Ştefan cel Mare, în faţa Mitropoliei.

Până în prezent nu se cunoaşte identitatea ei.

Colectura

HERMES

a plătit la ultima tragere dela 15 Octombrie cele mai mari câştiguri în toată ţara

12 MILIOANE
No. 64630 S. I şi II

UN MILION
No. 250589 anexa

LA IAŞI colectura HERMES a plătit şi de data aceasta cele mai mari câştiguri.

Lei 400.000 No. 1823
100.000 „ 28870
100.000 „ 62216
70.000 „ 20897
70.000 „ 39032

Norocul la Hermes e colosal!

Sucursala IAŞI
Str. Lăpuşneanu 45
Telefon 875
ANASTASIE PANU 29 SOCOLA 29

Jucaţi la Hermes şi veţi câştiga

Reţineţi lozul colecturei HERMES supranumită de public COLECTURA SALVATOARE

Ştiri poliţieneşti

Un sergent surprins pe când vindea bijuterii

La biroul judiciar al chesturii se cercetează cazul sergentului Mocanu Aurel, din regimentul 8 Roşiori-Botoşani, care a fost surprins în magazinele din str. Ştefan cel Mare, pe când voia să vândă bijuterii de valoare.

Cercetat, el spune că a fost trimis să vândă aceste bijuterii de un ofiţer din regiment.

AGRESIUNE SINGEROASĂ.—Comisia 3-a cercetează pe I, Săpălucă din str. V. Conta 2 Petre Trofin din str. Ralet 6 şi Gavril Todiriţă din Piaţa Nicolina care au tăiat cu cuţitul pe Vasile Rusu din str. I. C. Bratianu 97.

Victima cu răni serioase, a fost transportată la Spitalul Sf. Spiridon, unde a primit îngrijiri.

— A reclamat d-na Dochia Graur din Soroca că femeia Sanda Luchian din str. Palat 58 a bătut-o şi i-a luat 250 lei.

— D. Simca Bercu din Bosia-Iaşi, s'a plâns că a fost bătut de cârciumarul Solomon Goldenberg din strada Sf. Lazăr 1.

Furturi.—Un furt de lingerie s'a comis la d-na Clara Hart din stradela Sf. Andrei 3.

— Este cercetat Const. Puşcaşu din Ţigănaşi-Iaşi, în legătură cu un furt înregistrat la Ştefan Cercel din str. Descălicătoarei No. 14.

Accident de circulaţie. — In piaţa Unirii, căruţa lui N. Melinte din Cornesti-Iaşi s'a ciocnit cu tramvaiul No. 7, condus de manipulantul cu No. 31.

REP.

Consfătuire în vederea manifestaţiei de la Cernăuţi

Bucureşti 31 — D. Ion Mihalache s'a înapoiat azi în Capitală, venind dela Dobreşti. D-sa a avut consfătuiri cu fruntaşii ţărănişti aflători în Capitală, iar diseară însoţit de domnii Madgearu, Călinescu, Ghelmegeanu pleacă la Cernăuţi.

D. Iamandi în Basarabia

Bucureşti 31.—D. Victor Iamandi, ministrul cultelor şi artelor, pleacă astă seară la Bălţi spre a lua parte mâine la o solemnitate religioasă.

Adunare iunianistă la Galaţi

Galaţi 31.— Mâine va avea loc o mare adunare a partidului radical-ţărănesc, cu delegaţi din judeţul Tulcea, Ismail şi Cahul, la care d. Grigore Iunian va face un mare expozeu politic.

Ninge în munţii din jud. Bacău

Bacău 31 — Din cauza ultimelor ploi, temperatura a scăzut în toată regiunea.

In munţii Nimira, Farcul Mare, şi Farcul Mic, Lapaşul de Sus, Agăş, Cărunta şi Geamâna, a căzut zăpadă. Stratul atinge 15-20 cm.

Mai jos, pe dealuri se menţine un frig puternic.

Noaptea cade brumă deasă, prevestitoare de iarnă.

Vas italian în flăcări

Constanţa 31.—Vasele italiene care au navigat pe Dunăre au primit semnalizarea că vasul italian „Vulcana" care se afla în drum spre America de Nord, a luat foc.

Şase sute de pasageri sunt în pericol. Vasul incendiat a lansat semnale de ajutor.

Reduceri la plata impozitelor

Primăria municipiului printr'o decizie a d-lui primar Racoviţa a acordat noi reduceri şi eşalonări la plata impozitelor în restanţe,

Rămăşiţele până la 1 Apr. 1934 se pot lichida cu Titlul de consolidare şi la sută ale statului 1935 tranşa B. primite pe curs de 50 la sută; restanţele pe 1934—1935 se pot achita în titluri ale împrumutului de înzestrare 4 jum. la sută, care vor fi primite în valoarea nominală,

Debitorii trebuie să achite aceste până cel mai târziu la 1 Ianuarie 1937 bineînţeles trebuind a fi la curent şi cu plata dărilor până la 1 Aprilie 1936.

x Lucrările de dărâmare ale localului fostei berării „Azuga" continuă cu rapiditate.

Peste câteva zile se va începe dărâmarea unei porţiuni din imobilul muntcipiului situat în str. Cuza-Vodă pentru a se face loc unei noi deschideri de stradă.

x Se închide „Luna Iaşilor".— Mâine Duminică la ora 5 p. m. va avea loc în parcul expoziţiei „Regele Carol II" în prezenţa autorităţilor solemnitatea închiderei expoziţiei „Luna Moloovei".

ORA 12

Schimbări în diplomaţie

Bucureşti 31.—In cercurile politice se vorbeşte că legaţia noastră la Paris, va fi ridicată la rangul de ambasadă,

In acest post se crede că va trece d. V. Antonescu la schimbarea regimului.

Incendiu la Buzău

Buzău 31. — Un puternic incendiu a izbucnit chiar în centrul oraşului.

Până la ora când telefonez au ars 5 magazine, în valoare de milioane lei. Focul continuă.

Autorul masacrului dela Galaţi e un nebun

Mai sunt două cadavre ?

Galaţi 31.—Cercetările autorităţilor par a stabili că autorul masacrului de la brutăria Mandanis, este un dement.

Brutarul era un om rău şi ar fi bătut un lucrător până ce l-a înebunit.

Acum acesta s'a răzbunat pe fostul stăpân.

După credinţa unor vecini s'ar mai găsi încă două cadavre, în cuptorul brutăriei.

Investigaţiile continuă.

Svon despre o intervenţie germană în Spania

Paris 31.— Călătorii sosiţi din porturile spaniole, susţin că un vas de origine germană ar fi atacat portul Rozos din Catalonia.

Vasul german ar fi debarcat chiar trupe în Catalonia.

Atac banditesc în capitală

Bucureşti 31. — Banditii au atacat şi jefuit locuinţa comerciantului Fănică Teodorescu din str. Carol 90.

A fost furată casa de fier cu 60.000 lei.

Prinţul Stahremberg

a sosit în România spre a participa la o vânătoare

Cernăuţi 31 — Prinţul Stahremberg fostul vice-cancelar al Austriei, a sosit eri la Bobeşti jud. Storojineţ, fiind invitat de un vechi camarad de arme, la o vânătoare.

Prefectul de Storojineţ a raportat ministerului de interne, sosirea prinţului Stahremberg şi a cerut autorizarea vânătoarei.

Cum s'a produs masacrul dela Galaţi

Razie pentru prinderea criminalilor

Galaţi 31.— Oribilul masacru dela brutăria Mandanis a provocat o razie de 10 ore în tot Galaţul, pentru prinderea fioroşilor asasini.

Până acum însă nu s'a dat de nicio urmă serioasă.

Din cercetările de până acum s'a stabilit că asasinii au masacrat întâi pe doi lucrători Ioşca Fekete şi Dănila Bata. Apoi au ucis pe băiatul de servici Filip în etate de 18 ani şi pe vânzătorul Nae Marinescu,

Auzind sgomot brutarul Mandanis a coborât în brutărie în cămaşă de noapte. Asasinii l'au legat şi l'au terorizat cerând să le predea cheile dela casa de bani. Brutarul refuzând a fost ucis. Soţia sa auzind sgomot a venit şi ea în brutărie dar a fost omorâtă cu o lovitură de sifon.'

Fiica lui Mandanis care este căsătorită cu d. maior Manoliu, nu ştie încă de sfârşitul tragic al părinţilor ei deoarece soţul ei îi ascunde grozava ştire.

Cel mai eficace purgativ? Numai Piluiele de Slănic

Au fost închise toate bisericile stiliste

din jud. nostru

In urma ordinului primit de la ministerul de interne, jandarmii au procedat la închiderea tuturor bisericelor şi paracliselor stiliste din judeţul nostru. Patrimoniul acestora a fost vărsat bisericii oficiale.

Datorită energiei şi tactului d-lor maior Lascar comandantul Legiunei şi cpt. Pop, ajutor de comandant, desfiinţarea s'a petrecut fără niciun incident.

Isprava unui sătean

Un atac sadic s'a săvârşit în comuna Poeni-Iaşi. Locuitorul A. Iftimoi a pătruns în casa femeei Ioana Podoleanu, unde a găsit pe fiica acesteia Maria, în etate de 19 ani, ameninţând-o cu un revolver, el şi-a bătut joc de ea.

Soţia lui Iftimoi venind întâmplător pe acolo, a descoperit isprava soţului ei.

Locuitorul Iftimoi a fost arestat. V.

AURUL s'a scumpit 82
Deci şi bijuteriile acum vindeţi direct strada I. C. Brătianu

x Luni tribunalul va trimite dosarul cu rezultatul alegerilor dela Camera de Comerţ, la Uniunea Camerelor de Comerţ, care urmează a ratifica alegerea.

După toate probabilităţile instalarea noilor aleşi va avea loc Duminică 8 Noembrie.

x Partidul naţional-ţărănesc, sectorul Hala Sf. Lazăr, convoacă pe toţi membrii, la şedinţa care va avea loc, mâine Duminică 1 Noembrie ora 4 p. m. precis, la sediul sectorului din str. Rosseti 23.

x *Societatea* de neurologie şi psihiatrie va ţine şedinţă mâine Duminică 1 Noembrie,

Lenajuri, Stofe p. rochii şi mantouri, Mătăsuri şi catifele mouslin, toate culorile

Ultimele noutăţi au sosit la mag.

Lyon's Cuza Vodă 62 (lângă Socec)

Fotografii pentru carnete execută ireproşabil

Foto Mimosa
STR. CUZA VODA 7
La cerere se livrează în două ore

Desene noi Calităţi superioare
STOFELE
ELECTA
De vânzare la
MAGAZINUL ENGLEZ
Strada Lăpuşneanu

Capriciile naturei

La noi timpul se menţine frumos. Avem o toamnă destul de poetică, cu dimineţi senine şi căderi melancolice de frunze îngălbenite. In Bavaria (Germania) însă, iarna a început să-şi arăte colţii. A căzut zăpadă din belşug şi oamenii s'au imbracat cu vestminte groase. Clişeul de mai sus înfăţişează un aspect al iernii în Bavaria.

Când sunt vindecaţi hemoroizii? Bolnavii de hemoroizii sunt supuşi recidivei, mai cu seamă când boala nu este vindecată radical. Asemenea bolnavi ar trebui să întrebuinţeze un remediu, care previne şi vindecă în acelaş timp păstrându-şi eficacitatea chiar atunci când este întrebuinţat un timp mai indelungat, şinu conţine elemente vătămătoare. De zeci de ani se recomandă de către medici SUPOZITOARELE HEMORRHOIDALE **ANUSOL** „GOEDECKE„ din cauza efectului lor neapărat sigur la toate bolile de hemoroizi.
Se obţine la toate farmaciile. 1

DE INCHIRIAT apartament compus din două camere şi bucătărie, camară de lemne, pivniţă. S-la Armeană 4. A se adresa la d. Farmacist Werner,

DE INCHIRIAT trei camere, bucătărie, beci, camară, magazie, în str. Cerkez Nr. 1. Preţ foarte convenabil. A se adresa acolo.

BUTOAIE GOALE (de cerneală) de vânzare la Tipografia „Opinia".

Aniversarea

onamasticei P. C. Sale Păr. Dumitru Romilă,

decan şi paroh de Iaşi, la bis. romano-catolică, din localitate.

Luni 26 Octombrie crt., de ziua „St. Dimitrie Mucenic", la biserica romano-catolică, din localitate, la orele 8 dim. s'a celebrat cu un deosebit fast o sfântă liturghie solemnă de cetre un sobor de preoţi în frunte cu Pr. C. Hausner fiind secondat de Pr. Martin Pârţac şi Pr. Gaşpar Bachmeier, cu ocaziunca aniversării onomasticei P. C. Sale Păr. D-tru Romilă, decan şi paroh de Iaşi.

Au asistat la serviciul divin şcolile primare de băieţi şi de fete, liceul domnişoarelor, Patronajul domnişoarelor Notre Dame de Sion, Colonia italiană, Cruciata euharistică, Asociaţia tinerilor catolici „St. Gheorghe", Societatea „St. Iosi", cât şi numeroşi enoriaşi veniţi din toate unghiurile decanatului şi parohiei de Iaşi, ca să aducă salutul şi omagiul lor veneratului părinte, conducătorul lor duhovnicesc de mai bine de 15 ani.

La orele 5 p. m. Asociaţia tineretului catolic „St. Gheorghe" de sub conducerea spirituală a inimosului Pr. C. Hausner a dat un festival artistic în cinstea ilustrului părinte sărbătorit, în sala Piu X.

Orchestra A. T. C. a intonat marşul Asociaţiei tinerilor catolici.

P. C. Hausner conducătorul şi animatorul acestui festival aduce elogii relevând meritele, spiritul de sacrificiu şi abnegaţiune a ilustrului sărbătorit.

Dl. Gr. Cihodaru vorbeşte în numele Soc. „St. Iosif". Dl. Carol Rameder transmite felicitări în numele Asoc. tineretului catolic „St. Gheorghe".

Orchestra A. T. C. cântă „Valurile Dunării", vals de Ivanovici, după care recitează d-nii Nicuşor Dobosciuc şi Dodoloiu ;

Un trio format din d-nii Munteanu, Fetriu şi Iosif Nistor cântă Pe valuri liniştite.

Orchestra A. T. C. cântă „Rosen aus dem Süden, va's de Strauss,

Dl. Nicolescu recitează Solomonul ungurese. D-ra Elena Kaspersky micuţa şi virtuoza pianistă, cântă la piano, dând dovadă de un mare talent. Orchestra A. T. C. cântă „Les yeux oui parleut", vals şi „La petite Tonkinoise", polca.

Un trio format din d-nii Vasiliu, Mişa şi Dodoloiu cântă polca din mandolină, balalaică şi chitară.

La orele 8 p. m. a urmat un bal intim familiar dat de Soc. „St. Iosif" în scop de binefacere.

Orchestra specială dimpreună cu dl. Iosit Nistor, organistul catedralei, care acompania la piano a delectat tot timpul publicul.

H. ARION

Pilulele de Slănic: purgativul ce nu face dureri.

Tribuna liberă

Iată dece!

Intr'un ziar local d-l Colonel Zamfirescu mă ceartă cu destulă enervare, dragă Doamne, ca din partea românismului. N'am rămas mirat de aceasta. De mult, fără ca eu să fiu altceva de cât neaoş român, nu mă sufere în activitatea mea. E liber să lucreze cum vrea. Mă miră altceva logica cere ca atunci când reproşezi cui-va că dă concurs unui evreu să nu faci şi D-ta aceiaşi. D-ta, Domnule Colonel, te-ai pus în serviciul comerciantului evreu multimilionar din Str. Alexandri 14, care nevoind să aibă exact peste drum un concurent cu aceiaşi vânzare de mâncări şi băuturi ca el, de luni de zile ameţeşte cu fum de argint Iaşul şi Bucureştiul. Ai ştiut aceasta? Atunci păcătuim la fel şi nu erai în drept să mă mustri, căci eu am curajul să strig : mâinele mele sunt curate.

Tot logic este că dacă într'un punct sunt două crâşme evreeşti să fie şi 3 şi 4, mai ales când cel prigonit de un mare crap este un modest negustoraş din altă parte a oraşului, unde închide un debit ca să deschidă un altul mai în centru. Şi acestei logici eu nu mă pot opune de cât dacă D-ta, Domnule Colonel, iei iniţiativa să se închidă şi cele două crâşme existente, deschise împotriva aceleiaşi legi, care lege nu funcţionează numai de la 1932, cum te-au informat cei cu pufuşor pe botişor, ci dinnainte de război. Aceasta da, iţi făcea onoare, şi dovedeai, că nu te-ai pus în solda nimănui.

Dar mai şti D-taf că romîni creştini ca şi noi amândoi, dar zilnici clienţi ai negustorului evreu de la No. 14, au semnat o petiţie către Sf. Mitropolie, spunând minciuna că sunt enoriaşii bisericii Sf. Ilie? Cu minciuni să distrugi un om, e logic şi croştinesc ? Acestor clienţi totuşi eu le-am voit un bine : să aibă un local mai higienic de cât cel de la No. 14 şi din concurenţă să aibă preţuri mai ieftine. Şi eu consequent cu principiile mele, lucrez în orice împrejurare pentru ieftinirea traiului a ori cărui dintre românii mei.

In toată acţiunea mea în cazul relevat de d-l Colonel Zamfirescu, am stat de partea dreptăţei, de partea celui mai slab, de partea celui păgubit, până la distrugere, pentru că şi pilda Samarineanului şi a lecuirei de către Domnul Iisus Hristos a fiicei Cananiencei din Evanghelie mă îndreptăţeşte la aceasta. Cer însă ca piatra s-o ia cei nevinovaţi şi de am greşit să mă lovească, dar să nu cruţe nici pe D-l Colonel care s'a pus în slujba altui Israil.

Econ. Ioan P. Ţincoca
care a făcut ca biserica Sf. Ilie să fie restaurată şi cercetată.

Aţi încărunţit? „Pigmentol" vă redă culoarea naturală a părului.
Depozit: Farmacia Pollak
Str. Ştefan cel Mare. Telefon 235

Ravagiile uraganului de pe Atlantic

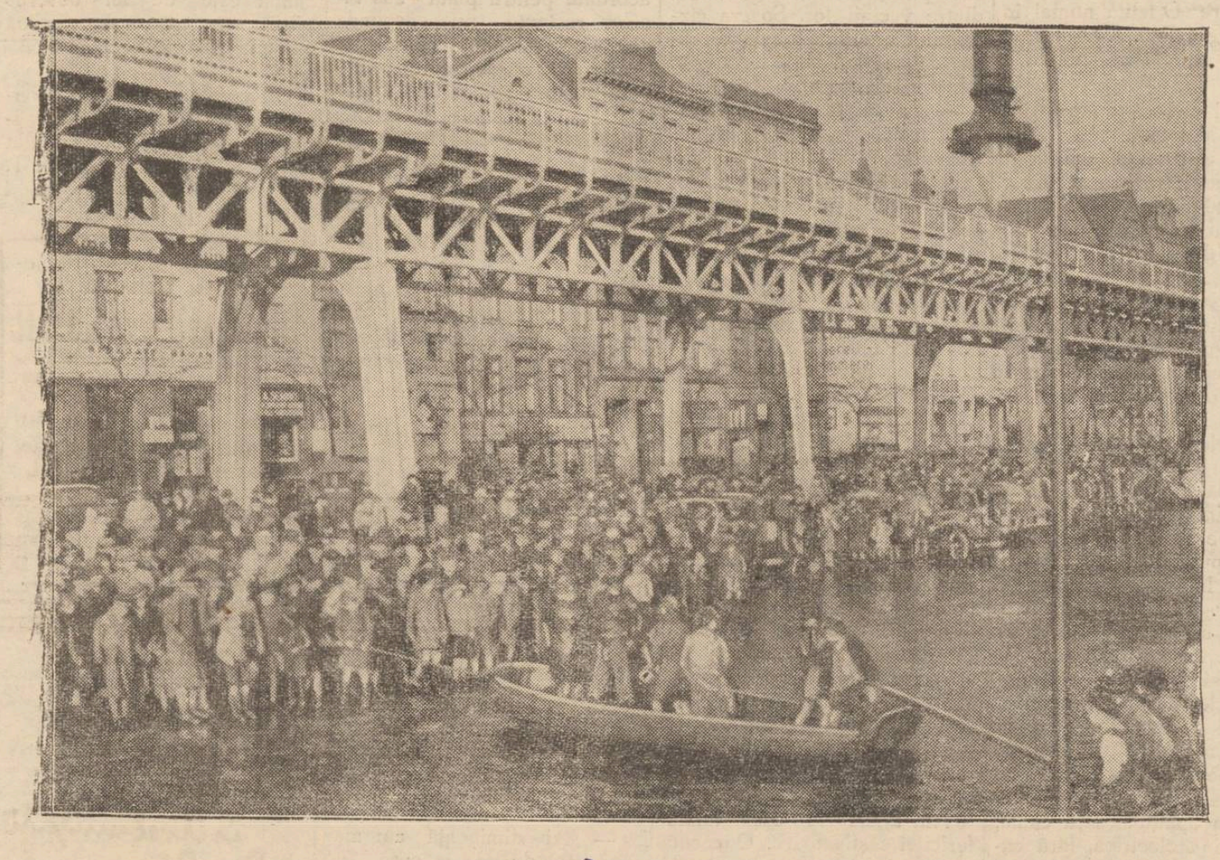

Teribilul uragan desfăşurat zilele trecute în portul Hamburg (Germania) a provocat pagube enorme şi numeroase victime omeneşti. Mânate de furtună, apele furioase au inundat străzile pătrunzând în casele oamenilor cuprinşi de panică.

Iată în clişeu un aspect sinistru al acestui groaznic uragan.

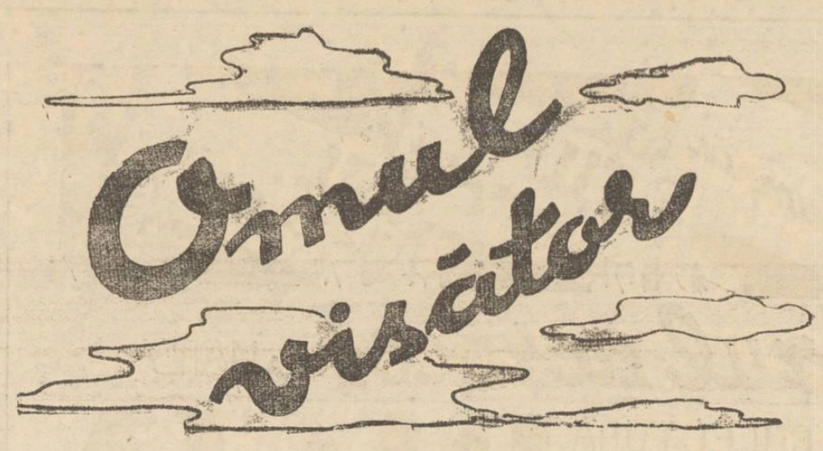

visează zi şi noapte
Dar visele i se împlinesc numai dacă-şi cumpără un loz la Colectura Principală Wagons-Lits « Cook

Agenţia Iaşi, Piaţa Unirei 1
CONT CEC POŞTAL Nr. 3072.
Se expediază lozuri la domiciliu contra ramburs

Situaţia înscrierilor la facultăţile ieşene

E interesant de relevat cum se prezintă situaţia în privinţa numărului studenţilor la facultăţile din Iaşi.

Numărul celor care se înscriu la facultatea de Drept scade din an în an. In 1931 s'au înscris circa 1500; în 1932 vreo 1100; în 1933—800; în 1934—550 ; în 1935—500. Anul acesta s'au înscris până în prezent vreo 200. Precum s'a anunţat, termenul de înscriere s'a prelungit până la 10 Noembrie.

Menţionăm că începând de anul trecut, s'a fixat examen de admitere la intrarea în facultate.

Fapt este că tinerii bacalaureaţi au început să ocolească studiile juridice.

Se constată doar de cât-va o supra abundenţă de elemente la bară. Tineretul — firește — şi-a dat seama de aceasta. Deaceia tinerii ocupă acum facultăţile cu studii practice: ştiinţele, medicina, farmacia.

Iată, la medicină, numărul celor ce se înscriu rămâne constant.

Facultetea de medicină din Iaşi numără totdeauna în anul I cam acelaş număr de studenţi: 100—150.

La această facultate există dela început examen de admitere şi în fiecare an se înregistrează cam acelaş număr de înscrişi.

Cât priveşte farmacia, învăţământul dela Bucureşti este arhipopulat. La Iaşi, anul acesta sânt foarte puţini, deoarece studenţimea se teme că aici nu li se vor recunoaşte diplomele.

Intr'un viitor reportaj ne vom ocupa de alte facultăţi..

ADMAR

DOCTOR
Corneliu Stoian
Genito-urinare, sifilis, venerice
Consultaţii 6—8
strada I. C. Brătianu 58

Doctor
Margareta Cordescu
Specialistă în
Boli de femei, naşteri şi operaţiuni obstetricale
reîntorcându-se în localitate îşi reia consultaţiile dela 1-3 şi 6-8
Iaşi Str. .. G. Duca 32

Cereţi la toate bodegele bine asortate
Delicioasele vinuri vechi
„COTNARUL"
în sticle înfundate originale.
Deposit General **„VINUL" S. a.**
IAŞI, Str. Sf. Lazăr No. 12

De azi până Duminică la ROXY
Un program dublu extraordinar — Cel mai strălucit succes
Simfonia IX
de Beethoven
Succesul filmului este asigurat de Maria von Tasnady, Theodor Loos. Lil Dagover şi micul Peter Boose.
Al doilea film
„LA VIE PARISIENNE"

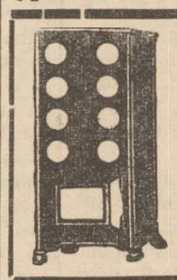

Zeci de mii
de cumpărători satisfăcuţi dovedesc că
SOBA **„ZEPHIR"**
este între toate sobele **cea mai bună**
numai **10** kilograme lemne necesare în **24** ore
Pentru o cameră normală
D. SZANTO & FIUL, ORADEA
De găsit mai în toate crasele. Cereţi prospect gratuit
Repr. Ing. GH. IRITZ Str. Academiei 3, Iaşi

SCAUN ANEVOIOS.

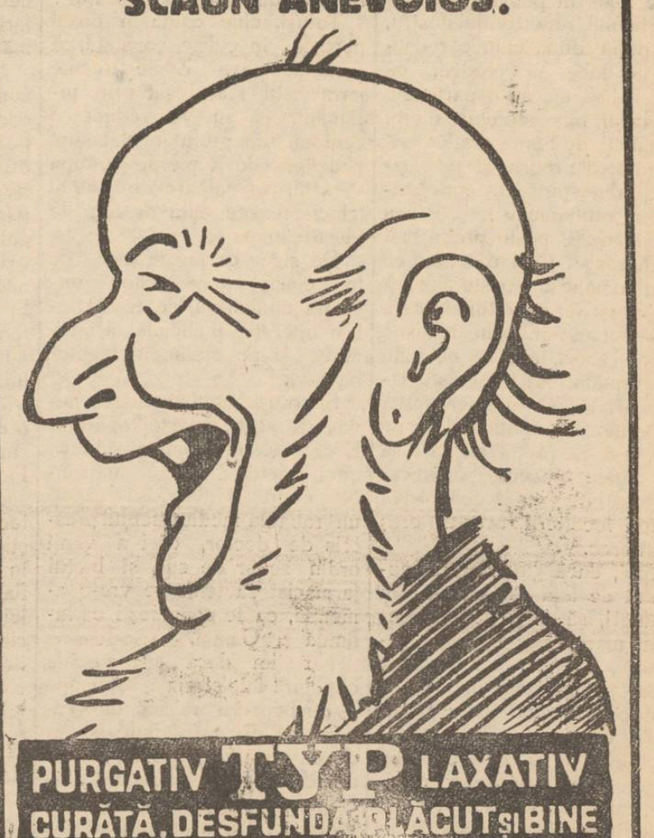

PURGATIV **TYP** LAXATIV
CURĂŢĂ. DESFUNDĂ PLĂCUT şi BINE
STOMACUL şi INTESTINELE

lozul norocos DELA MAREA
COLECTURĂ DACIA

Birouri de vânzare în toată țara.

Pentrucă și EU și TU și EL putem deveni MILIONARI CU 200 LEI, dacă vom cumpăra chiar azi lozul norocos dela COLECTURA DACIA.

Colțul rimat

Hanul Ancuței

(dela București)

Prieteni !...omagiu sticluței
Cotnar, Odobești, Otonel,
Ne'mbie spre „Hanul Ancuței",
Acolo-i chelar : Păstorel !

Citește din pravili bătrâne
Un vraciu fără seamăn—Mihai
Dispar orice gânduri păgâne
Căci „Hanul Ancuței" e-un rai
De cântec, de șotii și trai !

Un han e ostrov de lumină
Când crivățul vieții e'n toi,
Ca și la „Junimea" se'nchină
Aici toți artiștii de soi
Și'ntreaga Moldovă-i cu noi !

Veniți toți spre „Hanul Ancuței"
Aici Păstorel e chelar,
Și'ntreg elixirul virtuții
E'n nobilul vin de Cotnar !

Cezar Cristea

ASPIRIN
TABLETE
la răceli, reumatism, gripă

PYRAMIDON
TABLETE
la dureri și indispoziții

PANFLAVIN
PASTILE
apără gâtul și laringele de contagiune

HELMITOL
TABLETE
curăță rinichii și băsica udului

BAYER

Atențiune mai cu seamă la Crucea Bayer

Un elefant rebel...

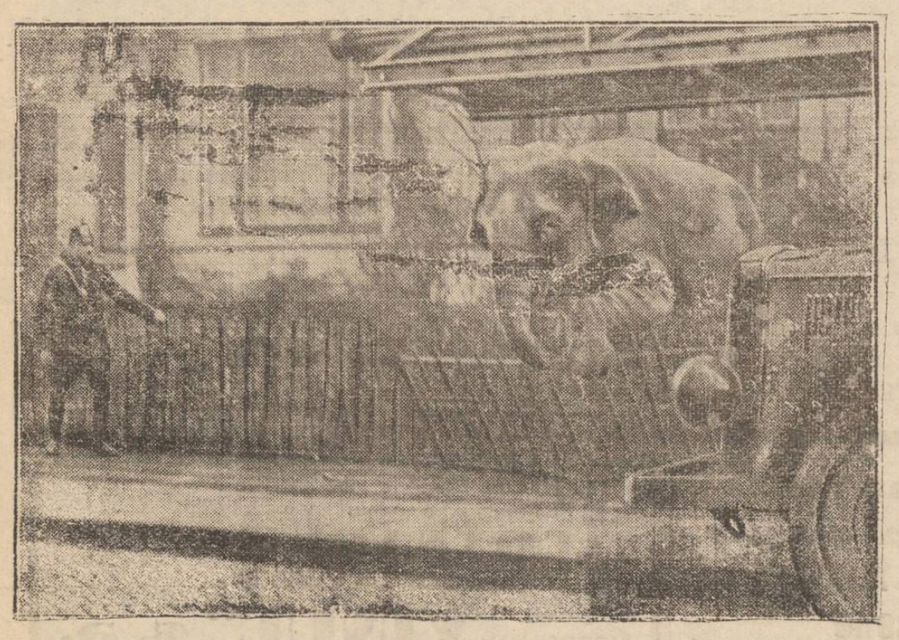

Celebrul circ „Sarrasani" dă actualmente o serie de spectacole la Hamburg (Germania). Circul posedă fel de fel de animale exotice, printre care și patru elefanți uriași. Zilele trecute, unul din acești elefanți a reușit să rupă gratiile și s'o ieie razna prin străzile Hamburgului. Populația fugea îngrozită din calea furiosului elefant care, după multă greutate, a putut fi prins.

Iată în clișeu o scenă interesantă.

Cartelul farmaciștilor din localitate

Acum câteva zile în urmă, a apărut în „Opinia" un articol de reportaj, cam în felul următor: Ministerul bănuind, că unii farmaciști nu execută în mod fidel ordonanțele medicale, a hotărât ca pe viitor, mi se pare cu începere dela 1 Noem., să se respecte în chip riguros tariful oficial.

Comunicatul de mai sus deșteaptă în mintea noastră o serie de reflexiuni, despre care ne îndoim grozav, că vor fi pe placul domnilor cu pricina. Mai întâiu cată să ne dăm seamă, ce înseamnă tariful oficial. El este adaosul de 30 la sută peste prețul de en-gros, adecă sporul la care au drept farmaciștii, și care constitue câștigul lor brut, din care apoi fiecare își calculează ce-i rămâne folos în pungă.

Articolul reporterului nostru, cel puțin după cum e redactat, ne face să credem, că până astăzi măcar o parte din farmaciști, ba poate chiar mulți, îndemnați de bunul simț, adecă din interes propriu, și pe deasupra din spirit de generozitate, să mulțămeau cu 25, sau numai cu 20, peste prețul luat de angrosist. Căci dat fiind că trupul omenesc e peste măsură de gingaș, iar condițiile în care trăim noi eșenii, aduc f. lesne boala în casă, mai că ne vine să afirmăm, că nu există familie în care să nu se găsească un bolnav, cel puțio odată pe lună, așa că prețul cu care să vor vinde pe viitor medicamentele interesează deopotrivă pe toți locuitorii acestui oraș lără noroc.

Apoi, dacă guvernul în momentul de față să silește din răsputeri, să impiedece scumpirea mărfurilor de prima necesitate, este cu putință să se găsească un ministru, care să le ordone farmaciștilor: Domnilor, vă opresc, sub aspre sancțiuni, de a coborâ prețul rețetelor și produselor originale, supt tarifol oficial ?

Ne închipuim, și asupra lucrului nu rămâne pic de îndoială, că reporterul a fost de bună credință, dar cel ce i-a dat informația, a căutat să acopere adevărul, cum vom arăta mai jos.

Comunicatul de care ne ocupăm, spune că ministerul obligă, probabil printr'o circulară pe farmaciști să respecte tariful, de oarece bănuește că unii din ei nu execută întocmai rețetele ordonanțate. Noi însă știm, că ministerul nu să mulțămește cu simpla bănuială, ci are la îndămână organe de control, deschide anchete și trimite inspectori, aplicând pedepse, acolo unde să ivește nevoia.

Și atunci, dacă nu există nici o circulară venită de sus, cu scopul de a ținti pe farmacist la tariful oficial, și nici de bănuială nu poate fi vorba, că vreunul din ei fraudează pe client la prepararea rețetei, ne întrebăm cu toții, ce mai rămâne din întreg comunicatul ?

Totuși, cine caută în dosul perdelei, în culise, constată, că a rămas ceva. Zilele trecute farmaciștii s-au legat prin jurământ, că nu vor reduce o centimă din prețul oficial, supt pedeapsă de a pierde garanția vârsată, în valoare de 15000 (cincisprezece mii) de lei, de fiecare în parte.

De sigur că nu le face de loc cinste, amestecând persoana ministrului de resort într'o operație încheiată la întunerec și pe spinarea bieților bolnavi.

Și totuși simțiau mare nevoe de acest amestec aparent. E ca și cum ar spune cineva unui prieten ; Nu te mai încerca, dragul mieu, să capeți un rabat la medicamentul prescris de doctor, căci a venit ordin sever de sus, și bietul farmacist să teme de vre-o amendă, ca te pomenești că înfundă și Galata.

Nu știm dacă așa numită circulară ministerială să ocupă și de bolnavii saraci, dar vedem că dl. președinte își aduce aminte și de ei, recomandând farmaciștilor din asociație, să le dea medicamente gratuite, fără a arăta însă criteriul, după care vor mătura sărăcia cuiva, precum și sancțiunele ce-i așteaptă, dacă vor refuza asistența.

Grija dumnealor, ca nu cumva vreunul din colegi din asociație să vînză mai eftin ca ceilalți, ne amintește de altă grijă, pornită din aceiaș poftă de câștig, ca nu cumva vreun droghist, fie el chiar și doctor în farmacie, să vânză pe piață produse originale, despre care știm prea bine, ce ambalaj puternic și ermetic au, de nu poate pătrunde firicel de praf. Și aici s-a găsit un paravan, ca și persoana ministrului în chestiunea cartelului, și anume teama, ca nu cumva vreun bolnav să înghită un produs prea vechiu și alterat, care să-i pricinuiască tulburări grave, sau poate și moartea. După aceastâ socoteală bieții Basarabeni, care-și procură cu ușurință specialități la orice drogherie mai bine asortată, sânt neîncetat supt primejdia morții, fără ca guvernul să i-a vre-o măsură de îndreptări !

Și totuși cât de amarnic s'ar supăra un farmacist, dacă într'o convorbire, discuție oarecare, l-ai pune alături de negustorul de slambă, de ferărie, piclărie ! Și noi sântem de aceiaș părere, că farmacistul are o cultură academică, și deci nu e drept să fie pus în rândul negustorilor ridicați din ucenici. Și tocmai de aceia păstrăm ferma credință, că mult timp nu vor dura condițiile cartetului, că mai la urmă vor eși triumfătoare cele 2 pornită de ordin sufletesc, adecă bunul simț și spiritul de generozitate. Fiecare farmacist are în jurul său un număr de rude, prieteni, cunoscuți, despre care știe cu certitudine, că n'ar fi în stare să plătească pe un flacon, sau cutie, 300, 400 de lei, de-și sânt departe de a fi clasați printre cerșitori. Pe cât de ușor este, de a-l socoti pe cineva om sărac, pe atât de greu este de a trage un hotar precis între cei bogați și cei săraci.

I. C.

Crema Khasya hrănește epiderma, netezește pielea și strânge porii.

Depozit : Farmacia Pollak
Str. Ștefan cel Mare. Telefon 235

Plastica

EXPOZIȚIA pictorului C. Agafiței

Pe str. Lăpușneanu, într'o sală mică și modestă, pictorul Agafiței expune circa 50 de bucăți — uleiuri și aquarele cari sunt suficiente pentru studierea tehnicei, acordurilor cromatice. cât și progresului realizat dela expozițiile anterioare.

Personalitatea lui C. Agafiței e îndeajuns de definită ca să mai stăruim în fixarea locului pe care-l ocupă în plastica ieșană.

Format în leagănul culturii moldovenești, Agafiței deși mare admirator al înaintașilor săi, —în drumul manifestărilor sale spirituale a avut un alt intinerar, și-o altă soartă.

Natura a fost, oarecum, nedreaptă cu acest artist.

Deși semnele talentului și-a puterii de concepție s'au manifestat atât de timpuriu, împrejurările vieții cu toată bursa acordată de d. N. Iorga, l-au reținut în Iași unde a trăit intens viața interioară, mult mai potențată decât viața obișnuită, chinuit de gândul evadării din lumea fără perspective mari, incomparabilă cu aceea a Parisului pe care l-a visat, dar pe care n'a avut fericirea să-l vadă și să-l simtă.

Trebuie să recunoaștem fără nici un fel de exagerare, că Agafiței deși e o reală valoare în plastica ieșană, n'a putut dezerta din carapacea nevoilor și a greutăților cotidiene pentru a-și fructifica toate posibilitățile creatoare.

Pictura sa are neegalități destul de bine ascunse sub vederea limpede aruncată asupra naturii, subiect inepuizabil ce necesită retușări personale. Expozițiile precedente sunt dovada unui curs lent și chibzuit de transformare.

Dela capetele de expresii și până la lucrările de astăzi putem urmări cuceririle realizate prin punerea în cadru a unor senzații și poetizări impregnate de bucuria vieții, pline de vlagă și de miez.

Actuala expoziție este o admirabilă întâlnire a peisagiilor c'un fund de zare și cu puțin orizont cu florile de armonii reducătoare cât și cu peisagiile de porspective lungi, cum sunt acele viziuni ale Iașului nostru.

Pictura lui C. Agafiței este idealizare și respect de natură. In aquarelele surprinzător de frumoase, se manifestă ca un desăvârșit stăpân pe o tehnică aleasă, care depășește timiditatea poetului cu senzivitate induioșătoare, cucerind multe din îndrăznelele tehnicei moderne, prin intermeeiul căreia realizează armonii inedite de culoare.

Din lucrările expuse reținem: „Pepene galben", o splendidă natură moartă, cât și toate peisagiile în aquarelă și ulei. Mitropolia, Biserica Sf. Sava, Catolică, etc...

Agafiței în actuala expoziție a descoperit numeroase zăcăminte de subiecte, netratate încă,pe care a știut să le interpreteze atât de original încît și aduc laurii admirației și îi deschid drumuri noui în domeniul vast și spinos al plasticei.

GRIGUS N. C.

—La cumpărarea covoarelor orientale —
de orice mărime, adresați-vă direct primei surse

TEBRIZ
EXPOZIȚIE PERMANENTA
Strada Lascar Catargi No. 43

Cumpărând la prima sursă realizați 50 la sută reducere față de ambulanți. Rugăm a ne vizita spre convingere.

Fabrica de tuburi de ciment

rotunde și cu bază și dalii pentru trotuoare. Se execută orice lucrări în ciment, cu prețuri foarte reduse.

IASI — Strada Smârdan No. 89
EMILIO GRECHI

Incercați spre convingere.

Călătorii de plăcere
IN EUROPA ȘI PE MEDITERANA

individuale și în grup intreprinde regulat eftin și confortabil

ORT

Organizația Română de Turism s. a. r.
Reprezentanța Serviciului Maritim Român
București, Bd. Take Ionescu 3 — Tel. 4. 41. 65
Agenții în întreaga țară
Cereți prospecte detailate. 2

Norocul nu alege

O fetiță de 11 luni a câștigat la Loterie un milion de lei

Loteria a înregistrat un nou record : a împărțit un câștig de un milion celei mai tinere câștigătoare. O fetiță numai în vârstă de 11 luni. Alexandrina Klemcear a fost născută la 4 Noembrie 1935.

Norocul nici când nu a putut alege mai bine. Mica Alexandrina este fetița unor oameni săraci cari locuesc într'o mahala îndepărtată și uitată de oameni și de primari, în fundătura Baicului din București. Am găsit cu mare greutate micuța stradelă. Apariția automobilului nostru care deabia a avut loc să se strecoare pe ulicioara plină de noroi, a stârnit o vâlvă mai mare de cât poate însăși câștigul la loterie a micuței fetițe. Au ieșit oameni în prag, au alergat copii după noi pentru a vedea marea minune : o limuzină elegantă pe fundătura Baicului.

N'am putut ajunge cu mașina până la casa cizmarului Klemcear. La un moment dat a trebuit să ne dăm jos și să ne strecurăm pe o stradelă pe care deabia pătrunzi cu umerii. Sărăcie, noroi și mizerie, cum acei ce locuesc în centrul capitalei nici nu-și pot imagina că poate exista. Oameni cari trăesc cu secole înapoi, la lumina opaițului, fără canal, fără lumină electrică, fără calorifer, fără nici un avantaj al confortului civilizației.

In fața casei cizmarului Klemcear era deja mare vâlvă. Se adunase întreaga mahala să comenteze fericirea care pătrunsese în casa unuia dintre vecinii lor. Soacra cizmarului era punctul de atracție al grupului care discuta în mijlocul ulicioarei.

— Ați venit să ne fotografiați, maică, ne-a întrebat bătrâna.

Am avut impresia că stătea în mijlocul drumului pentrucă se aștepta la sosirea noastră. A citit când-va în ziare că dacă ai bani mulți îți apare poza la gazetă. Era sigură că o să venim. N'a așteptat nici un fel de introducere, nu ne-a lăsat s'o întrebăm nimic și ne-a invitat direct.

— Haideți cu mine maică. Vă duc eu. Este ginerile meu și fiica mea. Dar n'au câștigat ei ci fetița lor, Alexandrina. Are numai 11 luni. Au jucat pe numele ei de când s'a născut. A mai câștigat odată cinci mii lei, chiar în prima lună. Tocmai viu dela preot. Am scos certificatul de botez ca să aibă un act de identitate.

Și, în timp ce înotam în noroi și ne îndreptam spre căsuța cizmarului, ne întrebă încet și cu nedumerire :

— Dar o să ne dea banii, maică ?

Am ajuns la casa tatălui fericitei câștigătoare. O căsuță înaltă cât omul, compusă din două odăi. Intr'una e dormitorul, în cealaltă cizmăria. Lume multă care discută cu aprindere, fețe crispate de emoție la gândul sumei considerată extraordinară, care va intra în casa cizmarului.

— Imi venea să plâng și să râd, ne spune o vecină a fericiților părinți ai câștigătoarei. Imi tremurau picioarele de emoție. Dar dacă îi câștigam eu... Nu mai apucam să-i văd.

Apare și fericita câștigătoare. E adusă din casă în brațe de mama ei. S'a adus și lozul. Să-l verificăm încă odată dacă a câștigat. Fetița întinde mânuțele spre loz și ar vrea să-l rupă. Nu știe încă ce valoare are...

Părinții în schimb își dau seama de norocul care a intrat în casa lor. Cu banii câștigați își vor clădi o casă cu încăperi mai luminoase și mai spațioase. Vor avea câteva odăi, iar dintr'una din camere, cea de la stradă, vor face cizmăria.

— Azi dimineață am mai avut 100 de lei în casă, ne spune mama fericitei câștigătoare. Mâine o să am atât de mulți...

Primăria Municipiului Iași
PUBLICAȚIE

Se aduce la cunoștința contribuabililor că pentru lichidarea dărilor restante vechi, se acordă dreptul de a le achita în modul următor :

1) Restanțele până la 1 Aprilie 1934 pot fi achitate în titluri de consolidare 3 o/o ale Statului din 1935 (Transa B), care vor fi primite pe curs de 50 o/o.

2) Restanțele din cursul anului financiar 1 Aprilie 1934—1 Aprilie 1935, pot fi achitate în titluri ale Imprumutului de Inzestrare ale Statului 4 jum. o/o din 1934 (Transa A.), care vor fi primite în valoarea nominală.

3) Vor beneficia de aceste avantajii de plată debitorii, dacă vor achita aceste restanțe până cel mai târziu la 1 Ianuarie 1937, cu condiția ca până la această dată să fie cu dările către Municipiu complect achitate până la 1 Aprilie 1936.

Se înțelege că avantajiile acordate pentru plata sus ziselor restanțe, nu suspendă sau nu amână perceperea și urmărirea dărilor datorate de contribuabili pentru anii 1935-1936 și 1936-1937, cari trebuesc achitate în numerar, fără nici o păsuire.

Plata se va face direct la Cassa percepției Municipale contra recipisă. eliberată din chitanțierul a souche.

Primar, ss) O. Racovitză
p. Secretar G-ral, Gr. A. Carp
No. 30208 27 Oct. 1936

Al constipației inamic
E pilula de Stănic.

PUBLICAȚIUNE

Se aduce la cunoștința generală că în ziua de 5 Noembrie 1936 orele 10, se vinde prin licitație publică la sediul Cassei de Economie, Credit și Ajutor a Corpului P. T. T. Str. Poștei Nr. 2 în sala Consiliului și la Of. P. T. T. Iași I în camera Dirigintelui, imobilul proprietatea Cassei de Economie, Credit și Ajutor a Corpului P.T.T. situat în Iași str. Sărăriei Nr. 141.

Prețul dela care începe licitația este de lei 659.169 (șase sute cincizeci și nouă mii una sută șasezeci și nouă) lei.

Orice informațiuni cu privire la acest imobil și modalități de plată se pot lua atât la Cassa de Credit P. T. T. cât și la oficiul P.T.T. Iași I între orele 10—12.

Institutul de Electro-Radiologie medicală
Dr. GH. COSTIN
Medic radiolog la Dispensarul pentru Profilaxia Tuberculozei și Asigurări Socia e Iași
Examene radiologice pentru
Plămâni, inimă, stomac, intestine, ficat, rinichi, oase.
Consult 3—5 p. m, și după rendez-vous
Iași, Petru Rareș 9

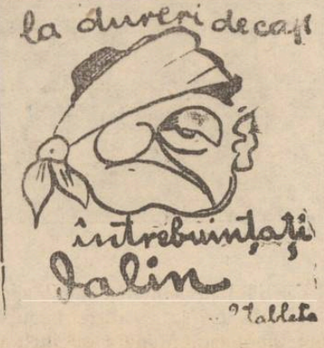

ANUL XXXII No. 8874

ABONAMENTE

Lei 350 . . . . pe un an
„ 180 . . . . „ 6 luni
„ 90 . . . . „ 3 luni
„ 1000 . Instituții publice

ATELIERILE TIPOGRAFICE
IAȘI STR. LĂPUȘNEANU 37

Telefoane { Redacția 391 / Administrația 394 / Serviciul de noapte 367

1 LEU

OPINIA

Ziar popular cotidian

MARȚI 3 NOEMBRIE 1936

Premii gratuite OPINIA

Bon No. 23

Seria 68-a

Aici a fost găzduit M. S. Regele

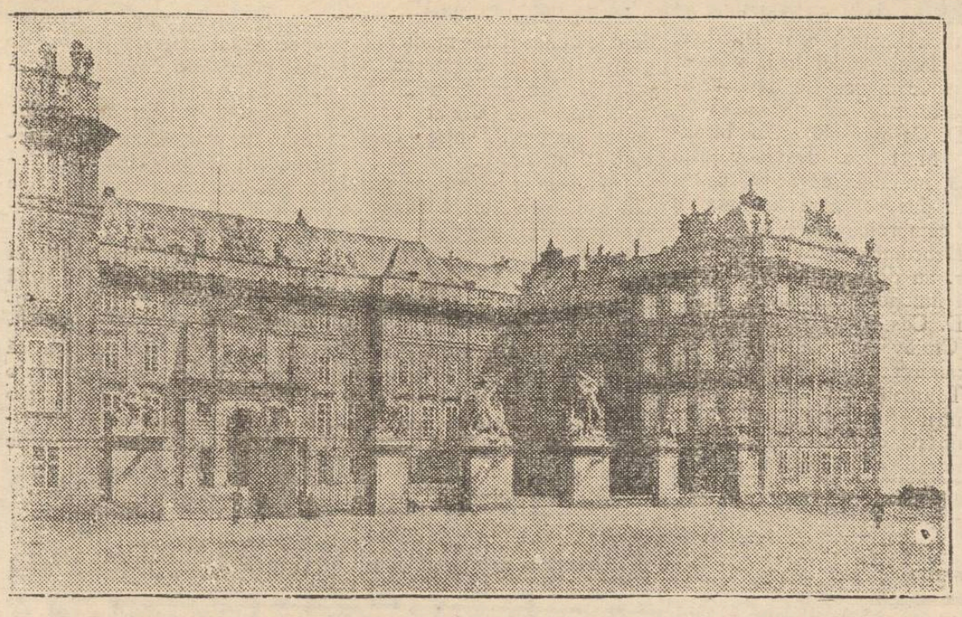

Clișeul nostru reprezintă frumosul castel Hradciani din Praga, în care au fost găzduiți Suveranul nostru și Voevodul Mihai, cu ocazia vizitei în Cehoslovacia.

Cu prilejul acestei găzduiri, în istoricul castel s'a instalat tot confortul modern unindu-se astfel frumusețea arhitecturei străvechi cu utilul secolului nostru.

Idei și fapte

După alegerile dela Camera de Comerț

Tot timpul cât a durat această istovitoare campanie electorală, majoritatea ieșenilor n'a avut parcă o dorință mai mare ca aceia să se termine odată cu o poveste agasantă, să treacă alegeri'e pentru Consiliul Camerei de Comerț.

Și iată că li s'a împlinit visul: reprezentația s'a isprăvit și toi omul poate deacuma să răsufle ușurat.

Dar vor da oamenii uitării întâmplările regretabile din trecutul apropiat? Nu vor găsi de cuviință cei care au repurtat victoria să plătească imediat polițele, să facă „contra servicii" adversarilor? Și nu vor continua cei învinși să nutrească gânduri de răzbunare?

Intr'un caz sau altul, oalele tot în capul celor mulți s'ar sparge: azi ar suferi unii consecințele, iar mâine ar veni rândul altora să pătimească.

Se speră totuși că dregătorii vor avea bunăvoința să scutească pe cei mulți de neplăceri, să-i ferească măcar de adausul gratuit de necazuri.

Un fruntaș—d. Ioan Zipa—a avut, imediat după despuierea scrutinului, fericita inspirație de a întinde mâna adversarilor săi.

— *„Pe toți negustorii, fără deosebire de nuanță politică* — a declarat d. Zipa—*îi consider prieteni!"*

Promisiunea aceasta trebuie să fie tradusă în fapt nu numai de d-sa, dar și de toți colaboratorii d-sale.

Oferind astăzi o pildă frumoasă, respectivii vor putea fi siguri că va fi imitată într'un târziu și de alții.

Trei luni de zvârcoliri năprasnice, de zbucium permanent—e aceasta un preț prea scump, în schimbul căruia trebuie să se obție măcar alte trei luni de liniște și pace!

I. L. BASARABEANU

Din când în când

Actualități ieșene

Lăsați la vatră!

S'a eliberat contingentul 1935.

Intreaga gară a Iașului a fost împânzită de mulțimea celor liberați, care au plecat spre toate colțurile țării. S'au dus oamenii înapoi la munca câmpului sau la meseriile lor, la o brumă de pâine amară sau la somajul care-i așteaptă, să îngroașe rândurile flămânzilor fără de lucru.

Până mai eri, pluton, companie sau regiment omogen, însuflețit de aceiaș ideie și aceiaș disciplină, s'au trezit deodată indivizi singuratici, cunoscuți unul altuia numai cu figură, fără să-și cunoască reciproc mentalitatea, caracterul sau năzuințele. Disciplina s'a năruit într'o clipă, ca la suflarea unui vânt vijelios; n'a mai rămas decât salutul instinctiv, cu mâna la pălărie sau la căciulă, la vederea unui „grad". Și în momentul când degetele au atins acoperământul respectiv al capului, individul nu mai are timp să facă gestul de reținere, ci se mulțumește numai să fluere a pagubă.

Pe acelaș drum spre gară, merge Ioniță al Floarei din Bucovina cu Ivan Policenco din Cetatea Albă. Amândoi își duc în spinare lăzile cazone în care te miri ce-a mai rămas. In schimb, îmbrăcămintea lor este un complex de vesminte militare și civile, care pentru circumstanță constituesc o îmbrăcăminte destul de convenabilă. Ioniță a Floarei poartă opinci, ițari și pălărie particulară. Cămașa cazonă și vestonul deformat, le complectează ținuta. Ivan Policenco poartă pantaloni cazoni, un cojocel particular, bocancii fără moletiere. Acestea a trebuit să le lase la cazarmă, întru cât erau încă în perfectă stare.

Scăpat de fulgerele furierului, însărcinat cu curățenia dormitoarelor, un rus de prin părțile Tighinei și-a cumpărat de 2 lei semințe, pe care le rontăie liniștit în așteptarea trenului care-l va duce, spre vitele și spre Iecaterina lui.

In jurul rusului s'a format un covor de coji de semințe și în lipsă de spațiu, multe din ele s'au plasat pe umerii și pe pălăriile vecinilor.

Când a ajuns la ultimul pumn, rusul sparge semințele cu o furie din ce în ce mai crescendo și pentru ca să și-o potolească se îndreaptă leneș spre femeea de lângă chioșcul de ziare și mai cumpără de 2 lei. patru pumni de semințe sărate,

„iar în ochii tuturor se citește regretul părăsirii unui adăpost, cu care, de bine de rău, se obișnuiseră.

Cine știe unde-i va duce soarta?!..: La cazarmă aveau cel puțin gamele de mâncare, o pâine și un pat sub acoperământ...

G. BARU

CETIȚI IN PAG. IV-a ULTIMA ORA

„ZIUA ECONOMIEI"

Desigur că puțini dintre d-voastră, iubiți cititori, ați știut că Sâmbăta trecută a fost „ziua economiei".

Adică a fost o zi pe care fiecare cetățean era dator s'o dedice economiei, așa cum ar fi înțeles el de cuviință.

La rândul ei, autoritatea s'a străduit să facă ceva îndemnând prin sfaturi la economie și arătând prin publicații foloasele ei.

Avem înainte un prospect al Institutului Economic Românesc, din care extragem:

Prin economie, tindem să ridicăm națiunea la bunăstare materială și să întărim burghezimea noastră.

*

Prin economie, sădim simțul agoniselii în sufletele plăpânde ale copiilor și cultivăm simțul de prevedere at adulților.

*

Prin economie, oțelim caracterul moral al cetățenilor conștienți și combatem plăgile sociale ale alcoolismului și risipei.

*

Prin economie, contribuim la formațianea capitalului național și la refacerea creditului sdruncinat.

*

In „Ziua Economiei" toate forțele morale ale națiunii se aliază spre a duce la isbândă lupta împotriva risipei și pentru întărirea economiei.

Cuvinte frumoase ce alcătuiesc devizele unei vieți economice sănătoase.

Insă, vedeți că noi cei mulți, deși poate că n'am știut anume care zi e a economiei, totuși ei am dedicat-o în întregime.

Și dedicăm economiei nu o zi sau două, ci 365 dintr'un an. In fiecare zi chibzuim cum să ne cheltuim banii cât mai cu folos, pentrucă nu avem mulți atât cât ne cer nevoile.

Devizele de mai sus sunt parte bune, admirabile însă nu pentru noi.

Pentru bogătașii cari hulesc în icre negre și șampanie; cari oferă cadouri de milioane la cocote; cari se neurastenizează de atâta bine; care-și bat joc de sărăcia țării organizând chefuri uriașe.

Pentru aceștia să fie afișate sloganele de economie...

Și încă pentru cineva...

Pentru politicianii îngropați până'n gât în „afaceri" și „învârteli".

Pentru acei ce mânuesc din feritele fonduri și para fonduri publice....

Atunci când pe zidurile edificiilor publice se vor vedea afișurile de economie și când în conștiința fiecăruia din cei de mai sus vor fi însemnate cu litere de foc, nu va mai fi nevoe de o „zi a economiei".

*

Până atunci însă, și această zi va fi prăzmuită cu discursuri și articole, ca toate celelalte.

Pentru ca a doua zi unii să-și vadă de afaceri pe spinarea țării, alții să risipească din aceleași fonduri, iar cei mai mulți să facă „anul economiei".

AUREL LEON

Impotriva „civilizației" africane

Se știe că negrii africani au o deosebită predilecție pentru jobenuri, smoking sau frac. Unii din ei apar îmbrăcați în vestminte ridicole. Depildă, cu joben în cap, smoking impecabil și cu... picioarele desculțe!..

Deastădată acești negri cocheți nu-și vor mai putea permite asemenea gusturi „europene".

Autoritățile depe Coasta de Azur, au luat severe măsuri, prohibind absolut importul de smokinguri, mănuși, jobene, fracuri și alte asemenea zorzoane cu destinație spre Africa.

Din toată lumea

Tot politica...

Nici n'a început bine anul școlar și din sate ca și din orașe, au început a curge fel de fel de plângeri, d'n partea sau împotriva învățătorilor.

Cutare învățător s'a bătut cu un coleg; pe altul l-a ciomăgit un locuitor; altul și-a bătut o colegă, mă rog tot lucruri frumoase.

Parcă învățătorii n'ar avea destule necazuri și asta le-ar mai trebui: anchete și procese.

Ce să faci însă dacă politica și-a făcut mendrele și în școală, ca în toate ramurile de activitate?!

Pentru ea învățătorii se bat între ei, dându-se în spectacol.

Și totodată ridicând prestigiul școalei!...

§§

Femeile în armată!..

La Congresul partidului radical socialist din Franța, care a avut loc recent la Biaritz, d. Daladier, ministrul apărării naționale, a expus un interesant proect de lege, menit a spori considerabil efectivele armatei franceze.

Femeile în armată! Iată ce vrea ministrul de războiu al republicei franceze. Și într'adevăr, femeile au dat de multe ori dovadă că pot mânui destul de bine pușca pe câmpul de luptă, ca și cratița în bucătărie! O dovadă în plus ne-o furnizează luptele care se dau acum în Spania, unde femeile se bat cu un eroism demn de toată admirația.

Proectul d-lui Daladier, după cum am spus, e foarte interesant. Ba chiar original. Inchipuiți-vă ce plăcere, să lupți în timp de războiu, alături de o femeie frumoasă!...

Nu, zău, d. Daladier știe ce spune!...

§§

I-a tăiat nasul!...

Tribunalul din Satu-Mare a judecat zilele trecute procesul unui sătean, anume Alexandru Varga, care într'un moment de furie a tăiat... nasul nevestei sale!

Iată cum s'au petrecut lucrurile.

Alexandru Varga se însurase acum câțiva ani cu o femeie frumoasă. Trăia omul liniștit și își vedea de treburi, Dar muierea, fire pătimașă, făcea ochi dulci chiar unui cumnat al bărbatului ei, și într'o bună zi, a fugit de-acasă adăpostindu-se la ibovnic.

Când Alexandru se văzu tras pe sfoară, se mânie foarte și o aduse cu forța în casa lui. A trântit-o cu putere de podea și scoțând briceagul i-a pus următoarea întrebare: „Ce vrei să-ți tai; gâtul sau nasul"? Femeia necredincioasă văzu că nu-i de glumit și răspunse: „nasul!"...

...Și atunci omul nostru i-a tăiat nasul.

Iar Tribunalul l-a condamnat la 3 luni închisoare.

§§

Din cauza siluetei!..

Un anume Georges Romier cofetar din Paris, a introdus acțiune de divorț. Motivele care-l determină să se despartă de nevastă, sunt destul de originale și merită a fi relevate.

D. Romier s'a căsătorit acum trei ani cu o fată nostimă și dolofană. O iubea la nebunie, tocmai din pricină că avea forme pline, după care cofetarul nostru se dădea în vânt,..

Dar odată cu moda blestemată a siluetei, i-a venit și doamnei Romier chef să slăbească. S'a pus pe regim și în mai puțin de două luni, a devenit slabă de i se numărau coastele. O umbră de femeie. sau mai bine zis, o „mârțoagă de muiere" după propria expresie a d-lui Romier.

Nefericitul soț invocă și motive de ordin profesional. De când cu silueta soției sale, afacerile îi merg prost. D-na Romier spune tuturor clientelor că a devenit suplă decând nu mai mănâncă... prăjituri!... Și cum moda siluetei e în vogă, fetele nu-i mai calcă în cofetărie...

Ducele vorbește!...

Cu prilejul aniversării marșului fascist asupra Romei, d. Mussolini, dictatorul Italiei, a ținut la Corridonia (orașul decurând întemeiat) un formidabil discurs în fața cămășilor negre. Iată-l, în clișeu, pe d. Mussolini vorbind...

Tulburările din Belgia

La Bruxelles (Belgia) s'au produs zilele trecute, grave tulburări provoeate de „rexiști". Clișeul nostru înfățișează o scenă când poliția-calare intervine împrăștiind pe manifestanți.

Discuții

Asupra unei conferințe neașteptate

de prof. Paul Bujor

Duminică 25 Octombrie am asistat — cum era și natural — la conferința vechiului meu prieten și tovarăș de gânduri Dr. A. Slătineanu, ținută în Aula Universității noastre.

Am asistat în speranța că, la conferința vechiului meu prieten, voi retrăi un moment plăcut din viața noastră de vechi tovarăși de gânduri.

Speranța mea a fost însă amar înșelată.

Se vede că psichoza naționalismului războinic și agresiv abătut decurând și asupra țării noastre de aventurierii politicei noastre, a atins până și pe un fost social-democrat ca prietenul meu, Dr. Slătineanu.

Prietenul Slătineanu, inspirat de ideile ambasadorului francez, contele de Saint-Aulair azi degomat, a găsit de cuviință să facă timp de aproape o oară o șarjă nejustificată în contra Societății Națiunilor și o timidă apologie fascismului.

Dar Contele de Saint-Aulair, regalist „pur sang" e, după mine, un reacționar și nu-i de mirare ca el să fie în contra unei Instituții eminamente democratică ca Societatea Națiunelor care, dornică și sincer apărătoare a păcii în lume. a primit și primește mereu loviturl din partea plutocrației reacționare, imperialiste și revizioniste, șantajând-o mereu până și cu spectrul războiului.

In timpul războiului, când dl. de Saint-Aulair era aci, în Iași, ca Ambasador al Franței, i s'a dat un banchet de Municipalitatea Iașului la Hotel Traian, primar fiind atunci dl. Eugen Herovanu. Fiindu-i prezentat de dl. Herovanu și vorbindu-i în termeni elogioși de

(Continuarea în pag. 2-a)

Cel mai bun prieten
Cel mai fidel păzitor
Cel mai puternic apărător al omului

în aceste zile schimbătoare ale toamnei împotriva

răcelei
gripei
nevralgiei
durerilor de cap, etc.

este numai

JAWOL

JAWOL ajută, ușurează, vindecă. E cel mai eficace din toate medicamentele cunoscute.

2

MUȘTAR CU MUST
(DIN RECOLTA NOUĂ)
S'A PUS IN VANZARE LA PRINCIPALELE BACANII ȘI MAGAZINE DE MEZELURI
Dep. G-ral Farmacia Werner-Iași

Saloanele Asociației „AHVA"
Strada Cuza-Vodă 20
Se aduce la cunoștință că **Sâmbătă 7 Noemb. 1936** ora 9 seara, va avea loc în saloanele asociației „Ahva" primul
Ceai Dansant
Prolongée
Invitațiile se pot obține zilnic la secretariatul asociației

Radio Ingelen 1937
Scala Geografică
O minune în arta radiofoniei la
Frații Hirschensohn
Str. Ștefan cel Mare No. 2
Vânzarea și în rate.

De închiriat
în centru cameră mobilată, cu intrare separată. A se adresa la ziar.

DE INCHIRIAT apartament compus din două camere și bucătărie, cameră de lemne, pivniță. S-la Armeană 4. A se adresa la d. Farmacist Werner,

De închiriat
casă modernă, elegantă, spațioasă. Aleea Ghica Vodă 108; a se adresa str. Lascar Catargi 20, telefon 802.

BUTOAIE GOALE (de cerneală) de vânzare la Tipografia „Opinia".

L'ați stricat stomacul? Vuați pilule de Slănic

DE VÂNZARE în condițiuni avantajoase, imobil perfectă stare și cu tot confortul având grădină cu pomi fructiferi și flori, situat în strada Apeduc No. 23, foarte aproape de centru și de piața centrală.

Imobil mare
situat *în plin centru*, cu mult teren, curte, grădină, se vinde. A se adresa la ziar.

Doi cunoscuți ceferiști ieseni
implicați într'o afacere de falș
Cei doi funcționari au fost mutați

Organele ceferiste locale au cercetat cazul deosebit de delicat al unor cunoscuți funcționari din inspecția de mișcare c. f. r.

Cu prilejul examenului de admitere în școala medie de mișcare și comerț cfr. s'a aflat că un candidat posedă un act falș prin care se dovedea că ar fi fiu de ceferist.

Căci la asemenea examene fiilor de ceferiști li-i asigurată reușita, Candidatul în chestie însă nu era măcar rudă cu vreun funcționar dela calea ferată.

Luat din scurt candidatul a sfârșit prin a recunoaște că într'adevăr actul cu pricina este falș.

Aflând că fii de ceferiști au întâiitate la examenul de admitere în școlile c. f. r. a făcut apel la d. Jean Casanofschi, șeful biroului M. 1 spre a-i elibera un act doveditor că-i fiu de slujbaș ceferist.

Și actul a fost eliberat în acest scop.

Declarația tânărului candidat a provocat nedumeriri deoarece d. Casanofschi era un slujbaș bine apreciat de superiori. Inainte de a lua vreo măsură contra funcționarului, organele c. f. r. au dispus facerea unei anchete, care a dovedit în mare parte vinovăția șefului biroului M. I.

Anchetatorii au mai aflat că și d. Alexandrescu Dimitrie, secretarul stației Iași, a avut amestec în această delicată afacere.

D. Casanofschi, șeful biroului M. 1 se desvinovățește însă, arătând că acest caz a fost pus pe sama sa pentru a-l compromite.

Deocamdată autoritățile c. f. r. au dispus mutarea celor doi funcționari.

D. Casanofschi a fost mutat la Craiova, iar d. Dimitrie Alexandrescu la Ploești.

Totodată s'au făcut formele pentru trimiterea celor doi slujbași c. f. r. în judecata comisiei de disciplină c. f. r.

Despre ce este vorba?

Iată și răspunsul celor care nu se pretează la nici un echivoc, și anume că toți bolnavii de stomac și al aparatului digestiv în genere și-au găsit vindecarea prin „Gastro D.". Căci acest preparat extras dintr'o plantă medicinală descoperită de către savanți americani, nu este numai un drog liniștitor, ci vindecă însăși origina boalei; despre acest lucru ne dau mărturie miile de scrisori de mulțumire sosite de pretutindeni; oameni cari încercaseră toate mijloacele posibile fără a obține vre-un rezultat au recăpătat sănătate grație „Gastro D.".

Preparatul cu renume mondial îl obțineți la toate farmaciile și drogheriile din țară sau comandați contra rambursde Lei 130 de la farmacia Thoss București Calea Victoriei 124.

Dela Institutul de higienă

Examenul
pentru medici higieniști
Vizita a doi profesori americani

La Institutul de higienă s'a ținut examenul de medici higieniști pentru obținerea diplomei. S'au prezentat 26 medici, cari au urmat aceste cursuri la Iași. Dintre candidați 20 au reușit.

Comisiunea a fost compusă din d-nii profesori Slătineanu, președinte și membrii profesorii Bălteanu, Graçoschi și Alexa.

*

Au fost în localitate doi profesori dela Institul Rockeleller, precum și directoarea școalei de nurse din New-York. Toți au fost primiți cu dragoste de către profesorii institutului nostru de higienă. Noii oaspeți s'au interesat de lucrările profesorului Gordon specialistul american, care de mai mult timp cercetează malaria în Iași.

Oaspeții, însoțiți de d. profesor dr, Alexa, au vizitat circumscripția model de la Tomești, rămânând încântați de aativitatea științifică ce se desfășoară acolo.

Directoarea nurselor de la New-York, și-a exprimat toată mulțumirea de felul cum surorile de ocrotire își îndeplinesc misiunea și a declarat că va interveni și obține pentru o soră de ocrotire din Iași o bursă pentru un an la New-York, pentru a obține titlul de „Monitoare".

DAN.

Rubrica cinematografică

Ecranul din această săptămână prezintă realizări excepționale.

CINEMATOGRAFUL TRIANON

...oferă spectatorilor două regaluri artistice:

„Revolta depe Bounty" film cu subiect istoric de o amploare extraordinară. Rolurile sunt strălucit interpretate de celebrii actori Clark Gable, Charles Laughton și Franchot Tone.

Al doilea film „Confetti"e o admirabilă operetă vieneză cu muzică divină de Robert Stolz. Friedl Clepa, Leon Slezak, Hans Moser și Richard Romanowschy asigură succesul desăvârșit al acestui film.

Programul e complectat cu un frumos jurnal sonor „Paramount".

LA „SIDOLI"

deasemeni un program frumos alcătuit. Se reprezintă „Morfinomania", o producție americană extrem de interesantă din punct de vedere social. Bette Davis și Franchot Tone sunt protagoniștii.

Al doilea film „Bestia din Londra", puternică realizare în genul filmelor „tari". Faimoșii Warner Oland și Henry Hull trec prin aventuri extraordinare.

Complectare: Jurnal sonor „Centuria".

*

PHOENIX oferă spectatorilor animata transpunere pe ecran a celebrei piese „Peer Gynt" de Henri Ibsen. Dramă profund omenească în care actorul Hans Albers are o creație neîntrecută.

In partea doua a programului, savurăm „nebuniile" celebrului comedian francez Georges Milton în „Gangster fără voie.

Jurnalul sonor și o complectare.

*

CINEMA „ROXY" prezintă „La capătul lumii" o grandioasă producție franceză cu Charles Vanel, Pierre Blanchar și Kathe de Nagy și „Mireasa vândută" (die verkaufte Braut) operetă muzicală de eompozitorul ceh Smetana.

Rolul de prim cântăreață în această admirabilă operetă e jucat de Jarmila Novotna, primadona operei din Praga.

Amintim cu acest prilej că „Mireasa vândută" a repurtat zilele trecute un succes extraordinar fiind reprezentată la Teatrul Național din Praga în fața M. S. Regelui Carol II și a marelui Voevod Mihai.

Programul prim dela „Roxy" e complectat cu jurnalul sonor „Pathé"-Nathan și Silly-Simphonie colorat.

CINEMA „ATENEUL-TATARAȘI"

...prezintă „Invierea" după celebrul roman al lui Tolstoi. Rolurile principale sunt deținute de Fredrich March și Anna Sten.

In al doilea film, superba vedetă Franziska Gaal apare în „Parada Primăverii" anturată de Adele Sandrock, Wolf A. Retty, Paul Hörbiger, Tibor V. Halmay. Muzică de Robert Stolz. Regia: Geza von Bolvary.

Programul e complectat cu jurnal sonor și Silly-Simphonie.

Informații

x **Gant Royal**" mănuși cu renume mondial, se vinde la marele mag. „FANTASIO" cu prețul fabricei.

x *D-rul Panaite Zosin* dă consultațiuni (nervoase și interne) în str. Armeană 15, *de la 2—4 d. a.*

x Pentru „Monitorul Oficial" orice publicații se primesc la ad-ția ziarului „Opinia".

x Bonurile de premii din seria 66-a se preschimbă zilnic la ad-ția ziarului.

Cronica judiciară

Proces de adulter.— Parchetul a deschis acțiune publică pentru adulter împotriva d-nei Cerna Solomon din str. Ștefan cel Mare 25 și a d-lui Herman Lichtenberg din str. Lăpușneanu 62.

Aceștia au fost surprinși în aduiter la cererea soțului pârâtei d. Iosub Solomon din str. Nicolina.

*

Conflicte conjugale. — D. plutonier Aurel Bărliga din str. Bărnuțiu a reclamat justiției că soția sa Victoria a dispărut dela domiciliul conjugal.

Interesându-se a aflat că soția sa, s'ar fi refugiat la socrul său d. Păduraru din strada Pașcanu.

*

Deasemeni d. V. Darabani din Pd. Iloae s'a plâns că i-a dispărut soția.

*

Aurelia Stoica din str. Zugravi a reclamat că este terozată de soțul ei Gh. Stoica.

Deasemeni Elena Ionga din Cartierul Bejan s'a plâns în contra maltratărilor soțului ei Neculai Ionga.

*

Divors.—D. U. Flitman din str. Lozonschi a introdus acțiune de divors soției sale d-na Haia Ruchla Flitman. REP.

Pățania originală a unui funcționar ieșan
la un spital din localitate

D. Dumitru Pescărescu funcționar R. M. S. domiciliat în str. Vasile Lupu a prezentat parchetului o curioasă reclamație,

Având a-și scoate un dinte care-l durea s'a dus la clinica dentară de la Spitalul Sft. Spiridon.

Aici a fost luat în primire de un domn doctorand anume Nedopacu, care l-a așezat într'un fotoliu încercâne a-i face o injecție de anestezie. Probabil că neindeajuns de îndemânatec medicul a înfipt acul greșit încât sa rupt, rămânând în carnea pacientului.

După această întâmplare, medicul și-a cerut scuze la pacient și a plecat spunând că nu-i mai poate da nici un ajutor.

Cu acul rupt în gingie, d. Pescărescu s'a dus la d. dr. Tănăsescu unde i s'a făcut o intervenție chirurgicală. Reclamantul pretinde că medicul i-a înfipt acul până la amigdale. In sprijinul afirmațiunilor sale d. Pescărescu pune ca martori mai mulți medici de la Sft. Spiridon, cari l'au tratat.

Reclamantul se constitue parte civilă cu 20 mii lei.

Cazul a fost deferit cabinetului de instrucție spre cercetare. REP.

Părul cărunt își recapătă culoarea cu „Pigmentol".
Depozit: Farmacia Pollak
Str Ștefan cel Mare Telefon 235

De la Baia Comunală

Băile comunale funcționează cu toate secțiunile, în mod normal și cu prețuri reduse. O baie cu aburi costă 24 lei, iar cu abonament numai 16 lei.

O bae la cadă separată costă 32 lei; cu abonament 22 lei.

Trei cabine la baia de lux, cu cadă, aburi și masaj, nu trece de 54 lei.

O bae populară, cu aburi duș, bazin, etc. nu costă decât 8 lei.

La dispoziție, hidroterapie, băi medicinale, tot confortul modern.

x In prima jumătate a lunei viitoare d. primar Oswald Racoviță va convoca consiliul municipal urmând a soluționa câteva chestiuni importante și care necesită urgență.

x Ansamblul „Operei Române" din Cluj, va cânta Joi 12 Noembrie la Teatrul Național „Traviata".

In reprezentație marea cântăreață Pia Igy reîntoarsă din străinătate deține rolul principal.

x **Tenul iritat de vânt și de soare** se înfrumusețează repede și admirabil întrebuințând **Crema Miraculoasă** preparatul Farmaciei Dr. A. Ratianu Iași, str. Cuza Vodă 48.

Această minunată cremă albește și catifelează pielea, distrugând petele și coșurile de pe obraz. Se trimite contra ramburs ori unde s'ar cere.

Cinema Roxy - Astăzi până Duminică inclusiv
Două premiere la Iași de o reală valoare artistică
La capătul lumii
interpretat de Charles Vanel, Pierre Blanchar și Kcthe de Naghy
Al doilea film
MIREASA VANDUTA
cu marea cântăreață JARMILA NOVOTNA
SILY SIMPHONIE și JURNALUL complectări.

RENTA INZESTRARI
Renta consolidării, Bonuri de Impozite, Titluri Urbane Iași și orice efecte și acțiuni, cumpără și vinde BANCA
EM. MARCOVICI
IAȘI
Str. Ștefan cel Mare 15
la cursul Bursei din București.
Stăm la dispoziția Onor. publicului cu orice informațiuni de Bursă în mod cu totul gratuit.

Pilulele de Slănic: purgativul ce nu face dureri.

DOCTOR
Marie Wechsler
Medic dentist
reîntorcându-se în localitate, și-a reluat consultațiunile
de la 10—1 d. a.
în cabinetul din
Strada Ștefan cel Mare 49

DOCTORUL
OVIDIU CORDESCU
consultă și operează de:
Nas, gât și urechi
dela orele 4—7 p. m.
Str. I. C. Duca (Muzeior) 32

Slănic-purgativ e dușmanul constipației

DOCTOR
A. Socolovschi
Specialist în boli și operațiuni
nas, gât, urechi
Inhalație cu ozon (electr.) electroterapie, raze înaltă frecvență
Cons. 8½--9½; 12--2; 4--7
Iași Str. Cuza Vodă Nr. 42

CINEMA SIDOLI
Astăzi și în zilele următoare De la ora 3 fără întrerupere până la 12 jum. 2 mari filme 2 mari premiere cu prețurile cele mai reduse
Morfinomana
cu BETTE DAVIS și FRANCHOT TONE
O dramă impresionantă din viața celei mai frumoase femei după romanul lui Somerset Maugham
Al 2-lea film
Bestia din Londra
cu Warner Oland
Complectare:
JURNAL SONOR CENTURY

Doctor
A. Dascăl
BOLI INTERNE
VENERICE ȘI SIFILIS
Tratamentul blenoragiei la bărbați și femei
Diathermie urologică și generală
Consultații și tratamente: 7½ —10 a. m. și 2—9 seara
Duminică 9—12 a. m.
Iași, str. Cuza Vodă 42
(vis-a-vis de Camera de Comerț)

Al constipației inamic E pilula de Slănic.

Tratamente cu
UNDE ULTRA-SCURTE
în abcese, furunculi, flegmoane, limfangite, adenite. Reumatism articular și muscular. Artrite blenoragice și tuberculoase. Ischias, nevralgii, nevrite, lumbago, migrene, metrite, salpingo-ovarite, blenoragie cronică, stricturi uretrale, prostatită, orchită, colecystită, angina pectorală, amigdalită, actinomycosă, claudicatio intermittens, tuberculoză osoasă, osteomyelită. Pyretoterapie la paralizie generală progresivă și la tabes.
Dr. S. Hernis
BOLI DE PIELE, COSMETICA MEDICALA — Venerice și sifilis
Cons. 2—8
Str. I. C. Brătianu No. 43

DOCTOR
Filip Stein
Medic de Spital
Fost asistent al clinicelor urinare din Londra consultă pentru:
Bolișl operații urinare
(rinichi, beșică, prostată)
VENERICE — SIFILIS
Cystoscopie. uretroscopie
Cons. 8-9½ a.m. 3-6 și 7½ -9
Str. I. C. Brătianu Nr. 112

V'ați intoxicat? Luați îndată Pilule de Slănic

Călătorii confortabile și eftine spre
TURCIA
GRECIA
SIRIA
EGIPT
PALESTINA
organizează săptămânal
ORT Organizația Română de Turism s.a.r.
Reprezentanța Serv. Maritim Român
București Bd. Take Ionescu 3. Telefon 4.41.65
AGENȚII IN INTREAGA ȚARA. 1

Discuții asupra unei conferințe neașteptate

(Continuarea din pagina I-a)

regretatul ministru francez Aristide Briand, am surprins pe figura d-lui de Saint-Aulair o grimasă însoțită de un gest de aristocrație dispreț relativ la Briand care a fost vajnicul pionier al democrației și al păcii mondiale.

De atunci, am fost complect edificat asupra acestui ambasador regalist într'o republică democratică!

Numai diplomații sunt capabili de astfel de atitudini penibile.

Și cum nu era să fiu oare amărât de conferința fostului meu tovarăș de gânduri, Dr. Slătineanu, când am văzut că toată șarja lui în contra Societății Națiunilor se baza pe un memoriu al unui fost ambasador francez, Contele de Saint-Aulair, azi degomat și pe bună dreptate.

Sunt multe ce spus asupra serviciilor imense aduse lumei de Societatea Națiunilor nu numai în apărarea tratatelor de la care depinde și existența noastră de azi și pacea lumei, ci și atâtea alte servicii mai mici în care intră și organizarea serviciilor internaționale de muncă și higienă care interesează, desigur, și pe prietenul Slătineanu.

Asupra acestor servicii voi avea ocazia să atrag și eu atenția publicului nostru doritor de adevăr în conferința ce voi ține tot în ciclul conferințelor Meseceului în cursul vitoarei luni Februar.

Până atunci însă, am ținut să relevez amărăciunea ce mi-a produs conferința prietenului Slătineanu. Și cu atât mai mult am ținut să relevez aceasta cu cât văzuiu în ziar că ar fi vorba ca această conferință să fie publicată—cea-ce nu cred—în Viața Românească la înfințarea căria mi-am pus și eu o părticică din gândurile și aspirațiile mele.

Prof. Paul Bujor

Cetiți „OPINIA"

DACĂ VĂ INGRIJIŢI

de sănătatea Dvs. şi doriţi să luaţi un purgativ, care să aibe un efect sigur şi uşor, cereţi ARTIN. ARTIN este purgativul cel mai bun şi cel mai modern, o adevărată comoară a ştiinţei medicale.

Artin

In jurul neregulilor dela Camera de Muncă Iaşi

O declaraţie a d-lui deputat Emil Ceicovschi

Discutând cu d. deputat Emil Ceicovschi membru în noua comisie interimară a Camerei de Muncă, despre fraudele descoperite la casieria instituţiei, d-sa ne spune următoarele :

— „Până în prezent nu putem afirma nimic precis. D-l Olaru vice preşedintele Camerei, care este expert contabil a fost delegat să verifice gestiunea trecutei administraţii; însă până în prezent nu şi-a înaintat raportul. Fireşte, a încheiat d. Ceicovschi, dacă se va găsi ceva necorect noi nu vom acoperi pe nimeni".

*

In altă ordine de idei discutând cu d. Ceicovschi, d-sa ne declară că în urma unei hotărâri a Comisiei interimare d-sa a făcut o intervenţie la ministerul muncii pentru prelungirea termenului de schimbare a carnetelor de capacitate — intervenţie care a fost încununată de succes.

— „Sper să putem face lucruri mari pentru muncitorimea ieşană — a spus d. Ceicovschi — cu atât mai mult că avem întreg sprijinul centrului.

*

Demisia d-lui Codreanu

Din sursă liberală ni se comunică, că d. C. Codreanu, noul preşedinte al Camerei de Muncă indignat de neregulile descoperite la casieria Camerei de Muncă, şi-a înaintat demisia din demnitatea de preşedinte — demisie care bine-înţeles a fost respinsă.

Z. DESSM.

Incidentul grav din jud. Vaslui dintre ţărăniştii şi cuziştii

Dl. general Negrei a împuşcat un sătean

Dl. procuror g-ral Al. Coroi a fost informat aseară de un incident penibil întâmplat, cu ocazia unei întruniri politice naţional ţărăniste din satul Unteşti-Vaslui, organizată de d. general pensionar Negrei vicepreşedintele organizaţiei naţional-ţărăniste de Vaslui.

După termirarea întrunirei d. g-ral Negrei s'a reîntors într'o căruţă întovărăşit de vre'o treizeci de partizani.

Pe drum, grupul a fost atacat de un alt grup de săteni cuzişti. Aceştia au bombardat cu pietre şi ciomege grupul naţional-ţărănist.

Un bolovan l'a lovit pe d. g-ral Negrei. D-sa a cerut atunci căruţaşului să dea bici cailor. Dar în acel moment, săteanul N. Moruzi din grupul cuzist a vârât un par între roţile căruţei, oprind-o să mai înainteze.

Dl. g-ral Negrei a scos atunci revolverul şi a somat să fie lăsat în pace. Cum sătenii continuau ameninţările, d. g-ral Negrei a dercărcat arma în săteanul Moruzi. Acesta s'a prăbuşit mort pe loc, fiind lovit în inimă.

Parchetul de Vaslui a luat o primă declaraţie d-lui g-ral Negrei, după care a instituit paza la locuinţa sa.

D. procuror Criveanu s'a transportat azi dimineaţă la Unteşti, spre a face anchetă la faţa locului şi a vedea dacă într'adevăr d. g-ral Negrei a fost în legitimă aparare.

La bătături — oricât de vechi, de adânci, de dureroase, numai „Coricol".

Depozit: Farmacia Pollak Str Ştefan cel Mare. Telefon 235

O întâmplare duioasă

Bătrâna doamnă Ana Dimitriu din str. Fulger 6, ne comunică următorul caz :

Trăeşte în Iaşi, în etate de 87 ani, distinsa institutoare-pensionoră d-na Eliza Conta, sora marelui filosof Vasile Conta şi a defunctei Ana Conta-Kernbach.

D-na Eliza Conta, bolnavă de mult timp, stă singură şi izolată. Dintre numeroasele eleve pe care le-a ridicat pe vremuri, numai d-na Ana Dimitriu (în etate de aproape 63 ani) îşi arată neîntrerupt recunoştinţa pentru fosta ei profesoară, întreţinând respectuoasă corespondenţă cu d-na Conta.

Mişcată de acest act delicat de recunoştinţă, d-na Eliza Conta a mulţumit frumes d-nei Ana Dimitriu şi — ca o atenţie deosebită — i-a trimis o cutie cu bomboane.

Măgulită şi înduioşată, d-na Dimitriu a informat prietenele despre acest caz şi a împărţit bomboanele la câteva eleve din şcolile primare „Alexandru Bădăreu" şi „Hatmanul Nicoară" (unde şi d-sa a fost elevă cu peste jumătate de veac în urmă).

Frumoasa solemnitate a Inspectoratului premilitar Iaşi

Ieri Duminică 1 Noemb. a avut loc pe terenul din dosul gării Iaşi, în cadrul unei impresionante solemnităţi, sfârşitul anului doi şi inaugurarea anului trei al instrucţiei premilitare.

Festivitatea a început la ora 10 jum. fiind prezente autorităţiile militare în frunte au d. maior Louis Constantinescu şi maior Giuşcă.

Slujba religioasă a fost oficiată de părintele C. Nonea, răspunsurile fiind date de corul premilitarilor dela Seminarul „Veniamin Costache".

După slujbă, pr. Nonea a vorbit câteva cuvinte, arătând rostul tineretului în propăşirea ţării, dând şi unele sfaturi comandanţilor subcentrelor şi tinerilor premilitari.

S'a trecut apoi la citirea ordinelor de zi prin care mai mulţi tineri premilitari sunt avansaţi.

Deasemenea s'au împărţit mai multe premii câştigate de premilitari la diferite probe atletice.

La ora 12 şi un sfert solemnitatea a luat sfârşit.

Cu această ocazie s'a putut vedea marea muncă depusă de comandanţi la instruirea tineretului, precum şi faptul că premilitarii au fost pătrunşi de spiritul de ordine şi disciplină.

ŞT. METZ

x ECOU. — Domnul Tony Dângă fruntaş al avantgardei „Frontului Românesc", fiul d-lui Inspector financiar Dângă din Chişinău, şi-a serbat într'un cerc intim, căsătoria cu drăgălaşa d-ră Silvia Grozea, fiica destinsului farmacist eşan.

Pe această cale, avantgardiştii îi transmit călduroase felicitări.

x **Siropul Iodotanic Dr. Ratianu** aprobat de Consiliul Sanitar Superior, se recomandă cu mare succes copiilor lymfatici, anemici, scrofuloşi şi rachitici pentru purificarea şi regenerarea sângelui, înlocuind Untura de Peşte. Nu produce iodism. Depozit Farmacia Dr. Ratianu, str. Cuza Vodă 48.

Cifrele *acestea par* fără rost

Costul unui loz întreg 800 lei.

Costul unui sfert de loz 200 lei.

Este de ajuns să aveţi în buzunar un loz cumpărat dela Marea Colectură AURORA, cu birouri de desfacere în toate centrele din ţară, pentru a vă da seama că cifrele acestea sunt MILIOANE adevărate, bani grei şi buni, pe care-i puteţi câştiga la Loterie, la oricare din tragerile lunare, cumpărându-vă lozul dela

MAREA COLECTURĂ

LOTERIA DE STAT

AURORA

Iaşul neglijat de centru trebue să se ridice prin el însuşi

Apelul către ieşeni al d-lui primar Osvald Racoviţă

Solemnitatea închiderii „Lunei Moldovei"

Ieri după amiază la orele 5 jum a avut loc cu o deosebită solemnitate, închiderea expoziţiei „lunei Iaşilor", din parcul Carol II.

Cu toată ploaia ce cădea, o numeroasă asistenţă a luat parte la solemnitate.

Aceasta dovedeşte încă odată cât ştiu ieşenii să aprecieze iniţiativele bune ale d-lui Osvald Racoviţă primarul municipiului nostru.

*

D. Racoviţă a rostit o cuvântare, spunând că anul acesta nu s'a căutat să se realizeze venituri, dela expoziţie, ci s'au făcut chiar sacrificii.

Cu toate acestea cheltuelile au fost acoperite în cea mai mare parte.

D-sa spune că nu a căutat să facă „reclamă americană", ci printr'o publicitate lăcută pe baza realităţei, a iniţiat publicul vizitator.

D sa arată apoi că anul acesta aproape 40.000 de vizitatori localnici, provinciali şi străini au vizitat expoziţia, cu toate că în răstimpul cât a ţinut „Luna Iaşilor", numai o săptămână a fost timp frumos.

D-sa afirmă că Iaşul, la nevoie, se poate ridica prin el însuşi ; — ca dovadă sunt lucrurile făcute până acum, fără sprijinul centrului.

D-sa cere sprijinul ieşenilor pentru o organizare independentă a expoziţiei, ca un fel de târg anual al Iaşului, care să aibă de scop strângerea raporturilor economice şi culturale cu străinii şi provincialii ce vor veni să ne viziteze.

D. Racoviţă preconizează ca pe viitor, în cadrul lunei Iaşilor, să se organizeze conferinţe, expoziţii de pictură, concerte simfonice etc., pentru ca vizitatorii să fie cât mai mulţumiţi.

In încheiere d-sa face un călduros apel ieşenilor, rugându-i să contribue şi ei pentru propăşirea oraşului.

Mulţumeşte tuturor celor care au contribuit pentru o cât mai bună prezentare a expoziţiei, în fruntea cărora se află I. P. S. S. Mitropolitul Nicodem.

Cu acestea, solemnitatea a luat sfârşit.

Sperăm că ieşenii care-şi iubesc oraşul şi care urmăresc propăşirea lui atât în domeniul economic cât şi cultural, nu vor lăsa fără răspuns apelul inimos al d-lui Osvald Racoviţă.

Jianu

Solemnitatea târnosirei bisericei din Podul-Iloaei

Asistenţa. Serviciul religios. Cuvântările

In Târgul Podul-Iloaei, a avut loc eri târnosirea bisericei parohiale.

Biserica a fost complect renovată datorită stăruinţei vrednicului preot paroh Vespasian Lăzărescu. Fondurile au fost adunate prin obolul credincioşilor.

Asistenţa

La solemnitate au asistat d-nii C. Rusovici, prim efor al Epitropiei Sf. Spiridon, Ed. Lăzărescu deputat, P. Rusovici, Băileanu directorul Epitropiei, Pr. I. Negoiţă direc. Seminarului Iaşi, V. Popovici Prim Pretor, Dr. Ionescu Medicul Spitalului, Maior Ionescu din partea Sub Inspectoratului Premilitar Iaşi, dr. Popescu Primarul Tg. Podul-Iloaei, V. Hriţcu Şeful Gării, Sp. Râpă Directorul şcoalei, D. Dimitriu Inv. Pensionar Controlor C. F. R., Gh. Munteanu D-rand în teologie, toţi D-nii Învăţători şi învăţătoare din comună şi împrejurimi precum şi peste o mie de credincioşi din întreaga regiune.

Serviciul religios

Un sobor compus din preoţii Vasile Chirica protoereul judeţului şi delegatul Mitropoliei Moldovei, Pr. Gh. Lăzărescu, Pr. N. Negoiţă-Erbiceni, Pr. P. Pralea-Păuşeşti, Pr. Pieruşcă, Diac. Luchian, Diac. I. Simionescu, Pr. Popescu-Sârca, Pr. V. Andriescu, Pr. A Catrinei, Diac. Duca, a oficiat slujba religioasă a târnosirei.

Răspunsurile au fost date de către corul Seminarului Veniamin Iaşi.

Preotul Vasile Chirica protoereu, delegat al I. P. S. S. Mitropolitului Nicodem, scuză prezenţa înaltului prelat. Felicită vrednicii enoriaşi ai Tg. Podul-Iloaei, care au contribuit la renovarea bisericii.

Părintele Vespasian Lăzărescu parohul bisericii, a făcut o dare de seamă asupra gestiunei comitetului de renovare a bisericii şi a mulţumit pentru contribuţiunile acordate în acest scop.

Deschiderea noului an premilitar

Cu această ocaziune a avut loc şi solemnitatea deschiderei noului an premilitar din subcentrele Erbiceni comandat de d-l sublocot. M. Dimitriu, Podul-Iloaei — Sublocot. Bârzu, Pauşeşti—Sublocot. V. Florea şi Popeşti de sub comanda locot. C. Suceveanu şi subl. Bantaş.

După serviciul religios oficiat de acelaş sobor de preoţi, a vorbit tinerilor premilitari despre importanţa instituţiunei premilitare părintele Vasile Chirica protoereul judeţului, după care a urmat defilarea.

Agapa

A urmat o masă, oferită oaspeţilor şi intelectualilor din târg.

Pr. V. Chirica protoereul jud. a închinat pentru Suveran.

Dl. Deputat Eduard Lăzărescu pentru dl. Victor Iamandi Ministru al Cultelor.

Pr. Vesp. Lăzărescu pentru I. P. S. S. Mitropolitul Nicodem al Moldovei şi Sucevei.

Au urmat apoi toasturile Pr. N. Negoiţă Erbiceni pentru cei prezenţi, Mihai Dimitriu a arătat importanţa bisericii în viaţa satelor noastre, d-nii Popescu Primar, Maior Ionescu, Paul Botez, V. Filipescu şi Spiridon Râpă Directorul şcoalei. Seria toasturilor o închee Pr. Pieruşco-Românesti arătând importanţa presei.

PETRE MUNTEANU

Purgativul cel mai bun? Pilulele de Slănic!

AVIZ

Deoarece Colecturile Loteriei de Stat din oraşul nostru au împărţit jucătorilor lozurile pentru clasa I-a, şi deoarece există noi cereri, Loteria de Stat roagă pe această cale pe jucătorii cari au primit mai multe lozuri, să oprească atâtea câte vor să joace, iar restul să-l înapoieze Colecturei respective.

Ştiri Poliţieneşti

Un atac în str. Sărărie

Un atac în stradă s'a comis asupra femeiei Aurica Chiriac din Vânători-Iaşi.

In str. Sărăriei, în dreptul şcolii de arte şi meserii, Aurica Chiriac a fost întâmpinată de Gh. Nicolau din str. Bogdan-Vodă, 4 şi Const. Tudor din Aroneanu-Iaşi. Aceştia ar fi bătut-o şi i-ar fi luat suma de 400 lei.

Reclamaţii sânt cercetaţi la Comisia 3-a.

Surprinsă de trăsură — Birjarul cu nr. 104 a dat pe str. Palat peste femeia Zoiţa Dura din cartierul Voevodul Mihai. Victima, care s'a ales cu leziuni la un picior, a fost pansată la o farmacie din apropiere. Birjarul a dispărut.

Furturi — Comisia I-a cercetează pe femeia Maria Lisnic, fără domiciliu stabil, reclamată de d. Const. Baciu din str, Lăutari că i-ar fi furat un inel de aur.

Soldatului Cristea Budişteanu din reg. 6 Grăniceri-Cernăuţi, i s'a furat în sala de aşteptare a Gării Iaşi, cufărul cu lucruri şi carnetul de identitate.

— Gh. Boaru din str. Zefir 15 este cercetat la biroul judiciar în legătură cu un furt comis la d. Th, Bega din str. Spitalul Paşcanu, 35 ; iar Stanislau Lozoveanu din Visterniceni-Chişinău e cercetat în legătură cu un furt comis la d. Ion Ciobanu din str. Vânători 52.

— O încercare de jaf s'a înregistrat în curtea caselor din str. Ştefan cel Mare 10. Fiind simţit, hoţul a fost urmărit cu focuri de revolver de gardianul public ; însă a dispărut,

— Un furt de linjerie s'a comis la d. Negruzzi din str. Carol 43. Este bănuit N. Dimitriu din str. Zugravi 55.

DIVERSE. — A fost arestat Vasile Verdiş din Bogdăneşti-Tighina, bănuit ca autor al atacului sângeros săvârşit acum câtva timp asupra femeiei Sonia Mărăndici din str. Fericirii 22.

— Se cunoaşte furtul înregistrat la turnătoria de aramă a d-lui Saigher din Str. Ipsilante, 3.

Numeroase obiecte provenite din acest furt (cazane, tigăi, lighene), au fost găsite pe un loc părăsit din str. Morilor. Cum în această stradă locuesc câţi-va clienţi conştiincioşi ai poliţiei, se crede că ei nu sînt străini de furt.

Cercetările s'au îndreptat pe această pistă.

Rep.

DURERI DE CAP

ORICÂT DE APĂSĂTOARE. ORICÂT DE GRELE COMBATE SIGUR NUMAI

NOVAL

NU ATACĂ INIMA, NU IRITĂ RINICHII

Cereţi la farmacii cutia originală.

V'aţi intoxicat? Luaţi îndată Pilule de Slănic

CINEMA PHOENIX

Astăzi până Duminică

Preţurile cele mai eftine

13, 10 şi 8 lei

se reprezintă

Peer Gynt

cu Hans Albers
Olga Tschekowa
Marie Luise

Al doilea film

GANGSTER fără voie

cu GEORGE MILTON

Complectare :
SILLY SIMPHONIE

In pauze apare trupa italiană de acrobaţi

TRIO GIULANIS

PIERDUT buletinul de înscriere în biroul populaţie No. 336 | 1929 elibeat de biroul populaţiei Primăria Comunei Ciutuleşti jud. Soroca. Il declar nul şi fără valoare în mâinile oricui s'ar găsi.

Ioan Prodan

Celmaieficacepurgativ Numai Pilulele de Slănic

DOCENT DOCTOR

GH. PLACINŢIANU

Chirurg primar

Boli chirurgicale şi de femei

Cons. 3—5 p. m.

Aleia Alexandri 5

DOCTOR

ADRIAN ŞTEFĂNESCU

MEDIC DE SPITAL

Boli interne şi nervoase

Consult. 4—6 p. m.

Str. I. C. Duca Nr. 16

(Costă Muzeelor)

Dr. GANCEVICI

consultă

BOLI DE PIEPT

str. Lăpuşneanu No. 14

Luni, Marţi şi Vineri

Demiuri şi Paltoane

de damă, elegante

începând de la **lei 2500** la marele magazin

„FANTASIO"

Epitropia G-rală a Casei Sft. Spiridon din Iaşi

PUBLICAŢIE

Se aduce la cunoştinţa celor interesaţi că în ziua de 9 Noembrie 1936 orele 11 a. m. se va ţine în localul Epitropiei Generale a Spitalelor şi Ospiciilor Sft. Spiridon din Iaşi, Str. I. C. Brătianu Nr. 144, licitaţie publică pentru furnizarea păcurei, combustibil necesar Spitalului Central şi Institutului Grigore Ghica Vodă din Iaşi, cantitate până la 120 vagoane.

Licitaţia se va ţine în conformitate cu art. 88—110 din L. C. P. şi a Regulamentului O. C. L.

Toate persoanele care vor lua parte la licitaţie, vor depune pe lângă ofertă şi o garanţie de 5% în numerar sau efecte garantate de Stat, pe valoare de numerar la cursul zilei.

Ofertele se vor face numai în conf. cu Caetul de Sarcini care stă la dispoziţia amatorilor în fiecare zi, între orele 11—12 a. m. în biroul Serv. Technic al Casei din Iaşi.

Şeful Serv. Technic, Kieser
Secretar, D. V. Samson

Centrul Stomatologic la Spitalul Central Sf. Spiridon — Iaşi

Epitropia Sf. Spiridon în marea grijă ce o pune întru alinarea suferinţelor omeneşti, a înfiinţat şi organizat un centru Stomatolog, înzestrat cu toate aparatele reclamate de cerinţele moderne.

Acest centru este pus la dispoziţia tuturor celor nevoiaşi şi suferinzi de: boli de gură, dureri dentare, infecţii buco-dentare, precum şi toate maladiile ce stau în legătură cu gura, dinţii ori regiunile vecine ca : faţă, gât, etc.

In acest centru se execută toate tratamentele (atât stomatologice cât şi chirurgicale) pentru preţuri în care se înţeleg numai costul materialelor.

Consultaţiile, tratamentele precum şi examenele radiografice (executate cu un nou şi cel mai perfect aparat de raze) se fac zilnic între orele 9-12 la Spitalul Central, afară de Dumineci şi sărbători.

DOCTORUL

R. DAMSKER

Medic de Spital

Str. Ghica Vodă No. 32

MEDICINA INTERNA

SIFILIS ŞI GENITO-URINARE

UNICUL MAGAZIN „TEGRA"

Cuza Vodă No. 69

VINDE GALOŞI ŞI ŞOŞONI

cu jumătate de preţ

Preschimbaţi zilnic bonurile

ULTIMA ORĂ

Vaidiștii
cred într'o schimbare de guvern
și speră să la succesiunea

Bucureşti 2.—Ziarul „Voinţa ţării", organul oficios al „Frontului Românesc" din Capitală, scrie că îndată după întoarcerea Suveranului în ţară, urmează să se producă schimbarea regimului.

Conducătorii frontului românesc — scrie ziarul — au luat măsurile necesare ca să nu fie surprinşi de evenimente.

Conducerea se va întruni săptămâna aceasta pentru a aviza asupra situaţiei.

Dealtfel d. Vaida şi-a anunţat sosirea în Capitală, între 1—5 Noembrie.

Ziarul „Dimineaţa" reproducând această versiune, se întreabă: „dacă fierbe cazanul şi cine-l face să fiarbă".

Consfătuirea şefilor de organizaţii liberale

Bucureşti 2. — In vederea deschiderei parlamentului şi reluărei activităţei politice, d-l Dinu Brătianu a convocat la o consfătuire pe şefii tuturor organizaţiilor liberale din ţară.

Consfătuirea va avea loc la sfârşitul acestei săptămâni.

Apoi va fi convocat şi unul din forurile statuare ale partidului, care va examina situaţia în preajma deschiderei corpurilor legiuitoare.

M. S. Regele s'a înapoiat în ţară

Bucureşti 2 — După vizitarea oraşelor Brno şi Bratislava regele Carol şi voevodul Mihai au plecat aseară la orele 7 jumătate spre ţară.

Regele a acordat suma de zece mii coroane pentru ajutorarea populaţiei sărace din Brno.

M. S. Regele soseşte în Bucureşti mâine Marţi la orele 10 jumătate, prin gara Mogoşoaia.

D. Franasovici l-a întâmpinat azi la graniţă pe Suveran.

Populaţia Capitalei va face o primire grandioasă regelui, pentru succesul înregistrat în Cehoslovacia.

Un nou ultimatum adresat Madridului

Londra 2. — Generalu Frnnco a dat un nou ultimatum guvernului din Madrid, pentru predarea capitalei în 48 de ore.

In caz de refuz, trupele naţionaliste vor da asaltul asupra Madridului.

Din activitatea ministrului cultelor şi artelor

D. ministru Victor Iamandi a sosit aseară în Iaşi, venind dela Bălţi unde a asistat la târnosirea unei biserici.

Aseară, ministrul ieşan a luat masa la Corso, împreună cu prietenii. Firește, s'au discutat diferite chestiuni din care unele merită să ne reţină atenţia

Cazul Mitropolitului Gurie

In ceeace priveşte cazul mitropolitului Gurie guvernul n'a acceptat nici-o prelungire a termenului de demisie.

Săptămâna aceasta chiriarhul Basarabiei, — a cărui audienţă la M. S. Regele nu se va produce, — va fi trimis în judecata Inaltei Curţi de Casaţie.

Combaterea stilismului

Preotul Gh. Niculea a primit delegaţia de consilier tehnic pe lângă ministerul Cultelor, cu atribuţii largi de a combate propaganda stilistă în Moldova.

Azi d. ministru va da indicaţiuni noului demnitar.

Pentru Opera Română

D. Victor Iamandi întreprinde deasemeni o acţiune pentru a se construi un local propriu pentru Opera Română.

In acest scop, în seara de Vineri 13 crt. în ajunul deschiderii parlamentului, va avea loc la teatrul „Eforia" un festival de gală, la care va participa întreg guvernul.

Inainte de spectacol d. ministru Iamandi va vorbi, cerând sprijinul bucureştenilor pentru iniţiativa luată.

D. ministru Iamandi rămâne în localitate până diseară, când pleacă la Bucureşti.

Astăzi de la ora 11 d-sa va primi audienţe la prefectura de judeţ. ŞBILŢ

ARTA desăvârşită a lucrului de mână în PERDELE, CUVERTURI, FEŢE DE MESE etc. o admiraţi la EXPOZIŢIA MAGAZINULUI „LA GHEM"
STR. ŞTEFAN CEL MARE 2 (lângă Fraţii Hirschensohn) 1

ORA 12

Preşedintele Spaniei
a încercat să se sinucidă ?

Valadolid 2—Se transmite din Barcelona, ştirea că preşedintele Azana ar fi încercat să se sinucidă.

In ultimile zile, preşedintele Spaniei era foarte deprimat.

Un comerciant botoşănean moare în tren

Focşani 2.— In trenul Bucureşti-Cernăuţi, a murit subit bancherul Mauriciu Axler din Botoşani.

Asupra lui s'a găsit suma de un milion lei în bancnote.

Corpul bancherului a fost scoborât în gara Focşani.

Accident de automobil

Bacău 2.—Un grav accident de automobil s'a întâmplat pe şoseaua Bacău-Focşani.

O maşină în care se afla d. lt.-col. Moroid împreună cu d-na, a derapat şi s'a ciocnit de un pom.

Soţia ofiţerului a fost grav rănită.

Incidente politice dela Cernăuţi

Cernăuţi 2.— Cu prilejul manifestaţiei naţ.-ţărăniste din localitate, s'au produs unele incidente, provocate de un grup de gogo-cuzişti.

Sa'u operat câteva arestări.

Alegerile prezidenţiale din Statele-Unite

New-York 2.-- La noapte ora 3 (ora 6 americană începe alegerile pentru preşidenţia Statelor-Unite.

Dezastrul inundaţiilor din Oltenia

Bucureşti 2.—Din Tg. Jiu se telefonează că apele încep să se retragă.

Puhoaele duc cu ele case, vite şi tot ce întâlnesc în cale.

D. Gh. Tătărescu s'a interesat personal de nenorocirea din Oltenia şi a dispus să fie trecut în fruntea listei de subscripţie peniru ajutorarea sinistraţilor.

Inundaţiile din Gorj au luat proporţii catastrofale
Localităţi întregi sub apă. Sicriile scoase din morminte. Şoseaua Bucureşti-Timişoara întreruptă. Victime omeneşti.

Tg. Jiu 2.— După două zile de ploi torenţiale, cartierele din partea de jos a oraşului au fost inundate de ape nemaipomenit de furioase.

Cartierele Zarchevici, 14 Octombrie şi Abator, au fost acoperite de apă.

Cimitirul din Satul Românesc din apropiere de oraş, a fost complect inundat, iar cosciugele plutesc deasupra apei.

Şoseaua Tg. Jiu—Craiova, pe o întindere de 7 km., a fost inundată, apele având 1 metru jumătate înălţime.

Apa Amaradiei s'a unit cu a Jiului, devenind o adevărată mare de apă.

Circulaţia pe soseaua Bucureşti-Timişoara a fost întreruptă din cauza inundaţiilor din regiunea Tg. Jiu.

Sute de familii au părăsit casele inundate.

Apele au rupt un dig înalt de trei metri.

Satul Românesc se află complect sub apă, iar din judeţ vin ştiri disperate. Sunt numeroase victime omeneşti.

Populaţia nu poate fi ajutată cu alimente din cauză că toate drumurile sunt inundate.

S'au cerut ajutoare dela Bucureşti.

Cartierele aflate pe malul drept al Jiului au fost inundate astă noapte.

Sirenele fabricelor dau tot timpul semnale de alarmă.

Până acum nu se poate şti numărul exact al victimelor omeneşti.

Inaugurarea cursurilor Universităţii Mihăilene

Astăzi dimineaţă la ora 10 jum. în Aula Universităţii s'a făcut cu deosebită solemnitate deschiderea cursurilor anului universitar 1936-37.

Aula era arhi-populată de profesori dela toate facultăţile şi de studenţi.

D. prof. *Traian Bratu* rectorul Universităţii, a vorbit despre profesorii decedaţi în cursul anului expirat şi anume: G. Ibrăileanu, Const. Stere, Papacostea şi Ion Borcea.

Apoi, d. rector Bratu a făcut o amănunţită expunere a activităţii Universităţii pe anul trecut şi a arătat care sânt perspectivele pentru viitor.

D. prof. Gh. Cuza a ţinut lecţia inaugurală, tratând tema „Intre istorie şi Drept". A.

Cutremur de pământ

Bucureşti 2.—Un cutremur de pământ s'a înregistrat aseară în Capitală la orele 2 şi 24. Cutremurul a durat 10 secunde.

Epicentrul a fost la 170 km. de Capitală.

Prăbuşirea unui avion

Berlin 2 — Din cauza ceţei, avionul de curse dintre Francfurt şi Ehrfurt, lovindu-se de un copac în apropiere de pădurea de lângă Ehrfurt, s'a prăbuşit sfărâmându-se complect.

Echipajul format din trei persoane şi cei şapte pasageri au fost ucişi.

Două femei arse de vii

Craiova 2 — O îngrozitoare nenorocire s'a întâmplat eri la Craiova.

Femeile Leanca Belu şi Sofica Dimitriu, prima în vârstă de 83 de ani şi a doua de 57 ani, culcându-se cu o ţigară aprinsă, rochiile au luat foc şi ambele femei au fost carbonizate.

Intrunirea ţărănistă anti-revizionistă
dela Cernăuţi

Cernăuţi 2.—Eri a avut loc marea demonstraţie antirevizionistă organizată de partidul naţional ţărănesc, la care au luat parte 25 mii de oameni.

In piaţa „V. Alexandri", d-nii Mihalache, Madgearu, Costăchescu şi ceilalţi fruntaşi ai partidului, au primit defilarea partizanilor.

La orele 12 jumătate a început adunarea pe terenul societăţii de cultură.

*

D. Sauciuc Săveanu a declarat că partidul naţional-ţărănesc respinge ideia de prigoană din motive etnice sau religioase, dorind o convieţuire armonioasă cu toţi cetăţenii.

Au vorbit apoi d-nii Policarp Beţeanu, A. Răutu, Pan Halipa, Valer Moldovan şi general Tănăsescu.

*

D. *Virgil Madgearu* a arătat că partidul naţional-ţărănesc, ca partid politic de guvernământ, conştient de răspunderea sa, este străjerul intereselor naţionale.

Ca partid democratic, a continuat dl. Madgearu, trebue să luminăm masele, pentru ca să le ferim de rătăcire.

In încheere dl. Madgearu a arătat că d-nii Vaida, Goga, Cuza sunt contra alianţelor actuale ale României şi datoria partidului naţional-ţărănesc este să lupte pentru menţinerea ordinei actuale europene.

D. *prof. N. Costăchescu* a arătat că în aceste clipe grele se găsesc oameni care să ne desbine între noi, pentru ca duşmanii să ne găsească împărţiţi în tabere.

Să fiţi atenţi.

Suveranul nostru propagă peste graniţă politica externă a ţărei, iar înăuntru se propagă împărţirea noastră în tabere.

D. *Ion Mihalache* a declarat că se revoltă atunci când vede că unele partide politice cer alianţa cu nemţii, căci aceasta înseamnă ca războiul să se facă pe spinarea noastră.

Ei îl cer, dar noi îl vom face.

Ne creşte inima să vedem pe regele nostru păşind pe drumuri care ne unesc.

In încheiere, d-l Mihalache a scuzat absenţa d-lui dr. Lupu căruia mulţimea i-a făcut o călduroasă manifestaţie de simpatie.

A urmat un banchet la care au luat parte 250 de persoane.

Informaţii

x D. comandor Andrei Popovici a început o serie de conferinţe la radio Bucureşti, asupra eroilor ce s'au distins în războiul mondial.

In conferinţa de Vineri seară oratorul s'a ocupat îndeosebi de d. prof. Dan Bădăreu, care, în timpul marelui război, a desfăşurat la unitatea baloanelor captive, o adevărată activitate vitejească.

D. comandor Popovici a elogiat în chip deosebit de călduros eroismul profesorului ieşan.

x P. S. Episcop Grigorie al Argeşului care se află de Sâmbătă în localitate, a avut azi dimineaţă o întrevedere cu I. P. S. Mitropolit Nicodem.

Cei doi prelaţi au discutat diferite chestiuni bisericeşti la ordinea zilei.

x Ultimele bilete pentru concertul virtuosului pianist polonez *Leopold Muenzer*, care are loc Miercuri 4 crt. la Teatrul Naţional, se mai găsesc la „Socec".

Toată elita intelectuală a Iaşului şi-a dat întâlnire la acest autentic eveniment muzical.

x Incercare de sinncidere. La spitalul Sf. Spiridon a fost adus azi dimineaţa cu „Salvarea" un om de serviciu dela Orfelinatul I. O. V. din str. Codrescu, care a încercat să se sinucidă inghiţind o cantitate de creolină.

La primire încă nu i s'a putut cunoaşte numele şi nici motivul actului disperat, deoarece e în stare gravă.

I se fac spălături stomacale.

x Din cauză că actuala clădire a fabricei C. A. M. din Păcurari, nu mai poate corespunde nevoilor Direcţia C. A. M-ului a hotărât să construiască o altă fabrică.

In acest scop, se caută acum un teren în marginea Iaşului.

x IMNURI CATRE MINE". — Sub pseudonimul Adela Zavu, o talentată publicistă ieşancă a făcut să apară în vitrinele librăriilor volumul de versuri „IMNURI CĂTRE MINE".

Debutul tinerei poete e dintre cele mai promiţătoare.

Asupra volumului vom avea plăcerea să revenim mai detailat.

x In curând v'a apare primul volum „*Educaţia Civică*" tratând problemele cunoaşterei legilor fiscale şi financiare, de D-l Ilie Nedelcu, cunoscutul Controlor financiar din Iaşi; cu o prefaţă a unui eminent profesor Universitar.

x Ieri Duminică a avut loc şedinţa săptămânală a soc. „Armonia" pentru ajutor reciproc a funcţionarilor de feărărie şi drogherie, sub preşidinţia d-lui I. Şmilovici. S'a discutat asupra chestiunei alegerilor pentru Camera de Muncă şi s'au luat diferite hotărâri în ce priveşte bunul mers al societăţii.

Deces

Bucureşti 2.—Eri a încetat din viaţă d-l locotenent colonel Mureşanu, aghiotantul M. S. Reginei Maria.

Inmormântarea va avea loc mâine la cimitirul Belu.

PIERDUT Buletinul Biroului Populaţiei Iaşi pe numele de Floarea Mangalagiu. Il declar nul şi fără valoare în mâinile oricui s'ar găsi.

L'aţi stricat stomacul ? Vuaţi pilule de Slănic

DOCTOR
SOLO SCHREIFEL
Specialist în
Boli de piele
Venerice, syfilis
Diagnostic precoce (sy ilisului prin examenul ultramicroscopic
Diathermie
Raze Ultra Violete
consultaţii şi tratamente
7—10 dim. şi 2—9 seara
Str. Anastasie Panu 70
(vis-a-vis de Palatul Administrativ

Preferaţi „Crema de lăcrămioare", idealul frumuseţei. Depozit Farmacia Dr. Beceanu, Piaţa Halei Iaşi.

DOCTOR
Corneliu Stoian
Genito-urinare, sifilis, venerice
Consultaţii 6—8
strada I. C. Brătianu 58

Pistruii îi înlăturaţi sigur cu unicul preparat inofensiv: Loţiunea Khasya.
Depozit: Farmacia Pollak Str. Ştefan cel Mare. Telefon 239

AURUL s'a scumpit
Deci şi bijuteriile acum vindeţi direct strada
I. C. Brătianu 82

V'aţi intoxicat ? Luaţi îndată Pilule de Slănic

Primăria Municipiului Iaşi
PUBLICAŢIE

Se aduce la cunoştinţa contribuabililor că pentru lichidarea dărilor restante vechi, se acordă dreptul de a le achita în modul următor:

1) Restanţele până la 1 Aprilie 1934 pot fi achitate în titluri de consolidare 3 o/o ale Statului din 1935 (Tranşa B), care vor fi primite pe curs de 50 o/o.

2) Restanţele din cursul anului financiar 1 Aprilie 1934—1 Aprilie 1935, pot fi achitate în titluri ale Imprumutului de Inzestrare ale Statului 4 jum. o/o din 1934 (Tranşa A.), care vor fi primite în valoarea nominală.

3) Vor beneficia de aceste avantajii de plată debitorii, dacă vor achita aceste restanţe până cel mai târziu la 1 Ianuarie 1937, cu condiţia ca până la această dată să fie cu dările către Municipiu complect achitate până la 1 Aprilie 1936.

Se înţelege că avantajiile acordate pentru plata sus ziselor restanţe, nu suspendă sau nu amână perceperea şi urmărirea dărilor datorate de contribuabili pentru anii 1935-1936 şi 1936-1937, cari trebuesc achitate în numerar, fără nici o păsuire.

Plata se va face direct la Cassa percepţiei Municipale contra recipisă. eliberată din chitanţierul a souche.

Primar, ss) O. Racovitză
p. Secretar G-ral, Gr. A. Carp
No. 30208 27 Oct. 1936

O mare atracţie

pentru amatorii de frumos o constitue ELEGANTELE VITRINE ALE MAGAZINULUI
„Favorit"
Sunt expuse cele mai noi articole de sezon:
Tricotaje, poşete, eşarfe, mănuşi de piele, ciorapi de mătasă, lingerie şi cravate,
produsele celor mai renumite case.
Orice amator le poate obţine cu PREŢURI REDUSE

Ingrijiţi-vă ochii purtând ochelari dela
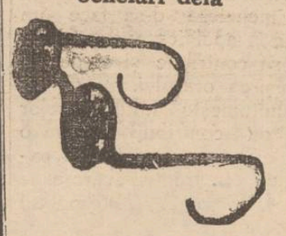
Optica „ARGUS"
STR. LAPUŞNEANU 43
vis-a-vis de Hotel Palace)
Mărfuri superioare
Preţuri convenabile

ANUL XXXII No. 8875

ABONAMENTE
Lei 350 . . . . pe un an
„ 180 . . . . „ 6 luni
„ 90 . . . . „ 3 luni
„ 1000 . Instituții publice

ATELIERILE T. POGRAFICE
IAȘI STR. LĂPUȘNEANU 37

Telefoane { Redacția 391 / Administrația 394 / Serviciul de noapte 367

1 LEU

OPINIA

Ziar popular cotidian

MERCURI 4 NOEMBRIE 1936

Premii gratuite OPINIA

Bon No. 24

Seria 68-a

Universitatea Mihăileană în primejdie !

Centrul urmărește desființarea celui mai vechi institut academic din țară

Dl. rector Bratu dă alarma

La solemnitatea de ieri a inaugurării cursurilor universitare, d. rector Traian Bratu a rostit o cuvântare deosebit de înțelemnate și din care subliniem pasajele esențiale.

Dl. rector începe prin a explica dece nu s'a putut organiza sărbătorirea centenarului învățământului superior românesc. Ministerul n'a pus la dispoziție fondurile necesare. In schimb a preluat spre tipărire anuarul Universității pe anii 1930—35 și istoricul învățământului superior din Moldova, în curs de un veac. In continuare, d. rector spune :

Vechea tradiție culturală a Moldovei

Acum începem al 102-lea an de învățământ superior românesc și suntem mândri că în România numai noi în Iași avem înapoia noastră un trecut atât de lung. Și mândria aceasta trebuie spusă și subliniată necontenit, ca să intre adânc în cunoștința tuturor din cuprinsul Moldovei lui Ștefan cel Mare, dar și în conștiința tuturor românilor de pretutindeni, ca toți să știe să dea Iașilor ce este al Iașilor, Moldovei ce este al Moldovei, după cum și universitatea noastră își începe noul an de activitate prin oficiile facultății sale de teologie dând lui Dumnezeu ce este al lui Dumnezeu, mulțumiri pentru cele de până acum și slavă pentru veci.

Apoi d. rector rostește un impresionant panegiric al profesorilor decedați :

G. Ibrăileanu

Abia ne reculesesem după pierderea neuitatului și marelui Philippide și a trebuit să treacă la cele veșnice Garabet Ibrăileanu, care într'un anumit înțeles și în privința secolului în care trăim, rămâne pentru istoria literaturii române moderne și pentru critica și estetica literară, ceiace Philippide reprezintă pentru istoria limbii române și pentru originile noastre. Spun acestea deși știu că asemănare frapantă nu există între aceste două personalități și că izolarea de pustnici în care au trăit amândoi aveau caractere cu totul deosebite. Dar prin moartea lui Ibrăileanu omenirea și în general noi românii mai ales, am pierdut un suflet cald, care iubea din toate fibrele sale nobile, mai ales pe cei mulți, poporul.

Istoria literară și critică a pierdut un spirit de o finețâ rară și de o sensibilitate extraordinară, totodată de o intuiție sigură a valorilor; știința românească a pierdut un slujitor credincios, dat ei cu totul ; un slujitor care nu a fost făcut de metode, procedee, adevăruri învățate dela alții, cu toate că firește și el a învățat mult și de la alții, ci unul care s'a născut slujitor de seamă al ei și a ajuns la înălțimea pe care a atins-o și a contribuit la ridicarea și a numelui universității noastre și a Iașilor, acolo unde se găsesc mai presus de toate în temeiul spiritului ales și al inimii calde și nobile, cu care s'a născut și abia în al doilea loc grație celor învățate de la alții.

Spiritul fin, intuiția sigură și inima generoasă a lui Ibrăileanu, vor trăi prin scrierile lui, nu numai în facultatea noastră de litere și în orașul Iași, care nu va putea uita că Ibrăileanu este una din figurile reprezentative ale sale.

Const. Stere

A fost doborât de moarte, după ce devenise profesor onorar și Const. Stere, o personalitate masivă, covârșitoare, care tocmai din cauza aceasta a fost pe deoparte onorat și glorificat cu devotament ; pe dealtă parte hulit și dușmănit peste măsură. Nu-i nici momentul și nu noi suntem chemați a-l judeca, mai ales că „dosarul Stere" nu este cunoscut și nici nu se știe bine unde se găsește și că prin urmare numai viitorul și istoria vor judeca și putea da sentința definitivă în privința lui. Dar aceasta abia atunci când patimile se vor fi liniștit și obiectivitatea va fi cu putință

Și, cu toate că vremurile încă tulburi și patimile încă aprinse l'au ținut departe de catedra sa în tot timpul dela războiu încoace, sunt dator să aduc de aici și cu acest prilej omagiul de admirație și de recunoștință al universității noastre, omului de o cultură adâncă și cuprinzătoare, teoreticianului și cunoscătorului profund al dreptului constituțional, personalității robuste și ireductibile ;

omului care a întemeiat revista „Viața Românească" și prin ea a aruncat în toată opinia noastră publică o bogăție rară de fermenți binefăcători pentru desvoltarea ulterioară a vieții culturale și politice românești;

înfârșit omului care a avut un rol atât de însemnat și foarte hotărâtor în venirea la matcă a Moldovei de dincolo de Prut.

Universitatea noastră se va putea mândri de a-l fi avut printre profesorii săi și să-i păstreze o recunoscătoare amintire.

Cezar Papacostea și Ioan Borcea

La 7 Iulie 1936 a fost înmormântat la București prof. Cezar Papacostea, un subtil cercetător al literaturii și filozofiei grecești; iar în August a încetat din viață prof. I. Borcea, decedat în urma unei infecțiuni căpătate în laboratorul stațiunii pentru cercetarea faunei și florei marine dela Agigea, al cărui director era.

Tuturor acestor foști profesori ai ei, universitatea noastră le va păstra o pioasă și recunoscătoare amintire.

După ce d. rector înfățișează amănunțit situația universitară în anul expirat, continuă :

Alarmă către moldoveni

Universitatea ieșană e în primejdie

Contribuția statului la cheltuelile de material nu e mai mare de 10 la sută din necesitățile reale. Studențimea în marea ei majoritate e săracă și nu poate fi supusă la taxe din care să se acopere toate cheltuelile.

Decretele de numiri ale acelor propuși la unele catedre vacante sau avansări. dela agregați la profesori sau la titularizări de conferențiari, — nu ne mai vin. Publicarea catedrelor vacante, deși garantată prin lege, ne este tăiată prin lege, căci Monitorul Oficial are poruncă să nu mai tipărească asemenea publicațiuni.

Și plini de îngrijorare ne întrebăm dacă legea învățământului universitar mai e în ființă și ne mai ocrotește, sau se așteaptă ca prin chemarea la București, prin împlinirea limitei de vrâstă, sau prin deces, să dispărem cu toții **și universitatea din Iași să se stingă astfel de o moarte lentă, fără sgomot și fără glorie.**

Din nou dau alarma și strig : sărlți tineri și bătrâni ai Moldovei, căci universitatea noastră, cea mai veche universitate românească, e în întregimea ei sau numai în părți,—în primejdie. Săriți și vă apărați cel mai înalt bun cultural al vostru !

Rostul vieții și chezășia unui viitor mai bun pentru neamul nostru, nu este ura, nu este frământarea stearpă, căci de când e lumea din aceasta nu a răsărit bine și fericire pentru nimeni. Și rostul însuși al vieții și chezășia unui viitor mai bun este exclusiv munca, muncă dârză, fără preget și fără hodină,—a încheiat d. rector Traian Bratu.

Vizita regală la Praga

Un aspect impresionant dela vizita M. S. Regelui Carol II la Praga.

Regele nostru și președintele Beneș, primind defilarea trupelor.

Crește șomajul în România ?

Biuroul Internațional al Muncii din Geneva a întocmit o interesantă statistică asupra șomajului mondial.

Din cifrele acestei statistici, rezultă că de trei ani, în majoritatea țărilor, șomajul este în descreștere.

In ce privește țara noastră, datele buletinului genevez indică dimpotrivă, o creștere accentuată a șomajului. Depildă, în luna Iunie anul 1935, România (după datele Biuroului Internațional) avea un număr de 12.003 de șomeri. In 1936, acest număr a sporit la 12.923.

In oriice caz, aceste date trebuesc privite cu oarecari rezerve.

Din toată lumea

Contesa Ciano

Ziarul francez „Paris-Midi" se ocupă, în recentul său număr, despre personalitatea contesei Ciano, fiica Ducelui Mussolini și soția ministrului de externe al Italiei.

Contesa Ciano—scrie ziarul — e o femeie frumoasă, de statură mică, aproape o fetiță, mereu agitată și cam bruscă în mișcările ei.

De copilă, a fost dată spre creștere într'un pension din Franța. Avea un temperament furtunos. Nu asculta de profesori și se certa mereu cu celelalte fete. Deaceia nici n'a putut rămâne mult timp în internat. Și atunci Ducele a început singur să-i dea primele lecții.

Mai târziu, când domnișoara Mussolini și-a făcut apariția în saloanele aristocrației italiene, — a fost un adevărat scandal. Toată lumea era indignată de manierele ei... dictatoriale.

Nu trecu mult timp și fiica Ducelui se căsători cu contele Ciano, Nuntă ca'n povești. Fotografiile tinerilor căsătoriți apărură în toate gazetele. Lumea a început să vorbească despre Contesa Ciano, cu respect și admirație...

Anul trecut, doamna Ciano a vizitat Germania. S'a împrietenit cu d. Adolf Hitler, cu Göring și soția acestuia.

...Și se spune că dela această vizită datează prietenia italo-germană...

§§§

Marlene Dietrich la Londra

Faimoasa vedetă de cinema Marlene Dietrich se află actualmente la Londra. In capitala Angliei, celebra actriță va turna o serie de filme, pentru care a fost angajată de către o mare industrie cinematografică în schimbul unui salar fantastic.

„Demonul blond" cum e poreclită Marléne Dietrich, se bucură de o popularitate extraordinară în înalta societate londoneză. Pe la sfârșitul acestei luni se va da un fastuos bal organizat de „Crucea roșie engleză". Vor asista și membrii familiei regale britanice.

Cloul acestei reuniuni mondene îl va constitui Marlene Dietrich, care, impreună cu alte doamne din aristocrația engleză, vor servi ca... chelnărițe în barul special amenajat.

§§§

Cum se sinucide un tipograf amorezat !...

Am mai spus-o de atâtea ori și o repetăm încă odată : Cu dragostea nu-i de glumit !

Și ca să vedeți unde duce această teribilă „boală", povestim mai jos o încercare de sinucidere, într'adevăr unică în genul ei.

Pe o stradă din Budapesta (Ungaria) a fost găsit leșinat un tânăr tipograf, numit Bella Reich. El tu imediat transportat cu salvarea la spital.

Procedându-se la o examinare radioscopică, s'a constatat că în stomacul tânărului se aflau mai multe litere de plumb. Pacientul a fost salvat printr'o operație dificilă.

Intrebat asupra motivului încercării de sinucidere, Reich a declarat că se înamorase la nebunie de fiica șefului său de atelier. Deoarece fata nu prea îi dădea atenție, el și-a pus în gând să se sinucidă. Cum ? Foarte simplu : a cules literile care formau numele iubitei și le-a înghițit.

Ca să moară odată cu numele aceleia pe care o iubea ! de grosimea unui pahar obișnuit. In felul acesta se realizează o economie de 50-60 la sută.

§§§

Benzină solidă

In Anglia s'a făcut de curând experiențe cu benzină solidificată.

Un autocamion cu o încărcătură grea, a făcut drumul dela Leicester până la Londra folosindu-se de acest fel de benzină.

Camionul a realizat o viteză de aproximativ 45 kilometri pe oră.

Benzina solidificată se extrage din cărbuni de proastă calitate și se vinde în tuburi

Idei și fapte

CRIZA DE LEMNE în țara pădurilor!

Efectele dezorganizării administrative

—„E adevărat tot ce scrie în cărțile noastre de școală ?" ne întreba ieri un băetaș, răsfoind o geografie de clasa treia primară.

La răspunsul nostru afirmativ, băiatul ne ceti cu glas tare următorul pasagiu :

„Bogățiile Moldovei, Bucovinei și Basarabiei. Producțiuni principale. Munții cu întinsele la păduri, ne dau din belșug lemne de foc"...

— Dacă e adevărat ce scrie aici-conchise băețașul în chip logic—dece n'avem cu ce să facem foc în sobă și dece se tot spune despre criza de lemne ?

Băiatului i-am spus, firește, că e absolut adevărat că țara noastră frumoasă e bogată în păduri și că dânsul ar face bine să nu-și bată capul lui mic, cu astfel de probleme mari.

Dar fiindcă întrebarea asta chinuitoare și-o pun în prezent toți locuitorii Iașului și fiindcă aceștia au tot dreptul să știe dece tocmai în țara pădurilor copiii trebuie să înghețe de frig și sărmanii lor părinți n'au unde să cumpere lemne, nici cu un preț exagerat — li se furnizează următoarea explicație :

Nu sunt destule lemne în oraș, fiindcă nu s'au dat la timp vagoane pentru transportul lor !

Astăzi se apelează la țarani, dar ei profită de timp frumos, fac arături de toamnă și cu greu îi momești, oferindu-le chirii mari.

Dacă mai sunt totuși ceva lemne în oraș, e explicabil dece nu se vând : negustorii speră să obție prețuri și mai exagerate...

...Și iaca așa se întâmplă că înghețăm de frig în imediata vecinătate a unor păduri întinse.

Și se dovedește încă odată unde duce lipsa de organizare.

I. L. BASARABEANU

Sculptura românească în lemn

Obiecte de mare artă la bisericile din Iași

Comunicarea d-lui prof. Tafrali la Academia Română

Intr'o recentă ședință a Academiei Române, d. prof. Oreste Tafrali decanul Facultății de Litere din Iași, a făcut o savantă comunicare despre

D. PROF. O. TAFRALI

sculptura românească în lemn.

Această sculptură — a spus d. Tafrali — nu-i decât o ramură a sculpturii bizantine: Ea a suferit două înrâuriri principale ; a artei musulmane și a Renașterii italiene.

D. Tafrali a studiat atât sculptura veche cât și pe cea nouă. dând numeroase exemple : iconostase, uși împărătești, sfeșnice, jețuri, strane, pupitre etc.

Ușile împărătești dela Cotmeana și dela biserica din Turbați, lângă Snagov, datând din timpul lui Vladislav al II-lea (1456), sunt cele mai vechi sculpturi în lemn al ariei românești.

Printre iconostase, cele mai remarcabile se găsesc în mănăstirea Arnota și la biserica Sf. Gheorghe din Curtea Mitropoliei din Iași, amândouă din secolul al XVIII-lea.

Decorația iconostaselor românești aparține stilului geometric și celui floral bizantin.

In această ornamentație apar adesea figuri de animale, ca cerbul și leul, paseri, mai cu seamă vulturul cu un singur sau două capete, emblema

(Continuarea în pag. 2-a)

Note de drum

Din Brăila la băile Lacul Sarat

de pr. N. V. Hodoroabă

Din fața bisericii armene, la ora 12 din zi, urc în tramvaiul care duce la băi. Sunt 6 tramvaie care fac ruta : Brăila-Băi. Se deosebesc de celelalte tramvaie ale orașului. Acestea sunt luxoase, au scaunele de pai. Sunt la fel cu cele din capitală. La remorcă, un tramvai deschis, pentru bagaje.

In stânga, spre țărmul Dunării, Liceul de fete. Clădire mare, proprie. In dreapta, Palatul Agriculturii. In parcul din față, statuia de bronz a răposatului ministru Al. Constantinescu.

La periferia orașului, în construcție, biserica Sf. Parascheva. E pornită în stil mare. In subsol, uzină pentru calorifer. După modelul catedrale lor noi. S'au cheltuit până acum 2 milioane. Devizul cică, e de 7 milioaae lei.

Un mare local pentru 2 școli normale, rămas negata, casi la Iași și ca și în alte orașe ale țării. Semne vădite, ale unei gospodării superficiale și nechibzuite. Dela gară până la băi sunt 7 km. și tramvaiul parcurge distanțe în jumătate de oră. In dreapta, grădina publică. Parc frumos, modern, cazino. Trecem prin cartierul nou al demobilizaților, unde's case modeste, multe ridicate din chirpici și sărăcie,

In satul Radu Negru din apropierea orașului, o biserică în construcție. Trecem printr'o pădure tânără, parte cu salcâmi, parte cu stejari. Un șes cu spini și scai, îți dă un aspect de pustietate. S'ar putea semăna sau planta gospodărește, căci doar pe aici nu-i stepă !.. S'ar putea planta tot parcursul dela Brăila la băi. Și, atunci, călătorii ar trece cu tramvaiul printr'o adevărată alee, ca pe-un bulevard întins. Cu timpul, desigur, că se va înfrumuseța acest parcurs. Lacul a cam scăzut. Băile sunt vestite. Apa iodoferată și cu pucioasă vindecă reumatismul.

Localul băilor e între restaurante, pe malul lacului : „Băile medicale. Băi calde". Nămolul se aduce din lac cu barca și cu gălețile e cărat și pus în căzile de lemn. După avizul medicului, se încălzește până la temperatura de 28-30-44 grade. In aceiași cabină e o a doua cadă cu apă sărată din lac. De aici, bolnavul trece în cameră unde face sudație. O baie costă între 60—70 lei. Sezonul băilor ține dela 20 Mai—20 Septembrie, deci trei luni incheiate. Directorul băilor e Dr. D. Naumescu, care mai are de ajutor încă 12 doctori.

Timpul a început a se răci, dfn care pricină mulți vizitatori au plecat înainte de vreme. O funcționară din serviciul băilor îmi spune, că vin și bolnavi din străinătate. Vara aceasta, au venit persoane din Austria, Polonia, Germania și Turcia.

(Continuarea în pagina 2-a)

Dorul unei femei de-a fi iubită!

O poveste tragică - dar adevărată

„Aveam tot ce o femeie putea dorii—bani, bijuterii, rochii scumpe—tot, afară de dragoste. Mă simțeam cât se poate de nefericită și plictisită de viața în hoteluri de lux—singură de tot. Nici un bărbat nu m'a cerut în căsătorie—și știam cauza. Aveam un ten grozav de urât. Pielea mea era acoperită cu coșuri și pori dilatați. Am încercat fel de fel de remedii, dar fără folos. Atunci după sfatul droghistului meu, am încercat Crema Tokalon, culoarea albă, celebra Cremă de Paris. După puține zile pielea mea era mai fragedă și mai limpede. După o săptămână toți porii dilatați și coșurile dispăruseră—pielea mea era netedă, catifelată și albă. Și după puțin timp m'am măritat cu bărbatul, pe care inima mea îl dorea".

Crema Tokalon, culoarea albă (neunsuroasă), conține smântână proaspătă și untdelemn rectificat, care pătrund în pori și aduc la suprafață necurățeniile ascunde în adâncime, pe care apa și săpunul nu le pot atinge niciodată. Alte ingrediente conținute în Crema Tokalon, culoarea albă, hrănesc și întineresc pielea, strâng porii dilatați și fac în trei zile moale, albă și netedă pielea cea mai întunecată și aspră. Chiar femeile de o vârstă avansată pot căpăta un ten fraged și drăgălaș, de care ar fi mândră o fată tânără. Se garantează excelente rezultate, altfel banii se restituie.

De vânzare la toate farmaciile, drogheriile și parfumeriile din țară.

Cereți la toate bodegele bine asortate
Delicioasele vinuri vechi
„COTNARUL"
în sticle infundate originale.
Depozit General **„VINUL" S. A.**
IAȘI, Str. Sf. Lazăr No. 12

MUȘTAR CU MUST
(DIN RECOLTA NOUĂ)
S'A PUS IN VANZARE LA PRINCIPALELE BACANII ȘI MAGAZINE DE MEZELURI
Dep. G-ral Farmacia Werner-Iași

— La cumpararea covoarelor orientale —
de orice mărime, adresați-vă direct primei surse
TEBRIZ
EXPOZIȚIE PERMANENTA
Strada Lascar Catargi No. 43
Cumpărând la prima sursă realizați 50 la sută reducere față de ambulanți. Rugăm a ne vizita spre convingere

Călătorii de plăcere
IN EUROPA ȘI PE MEDITERANA
individuale și în grup întreprinde regulat eftin și confortabil
ORT
Organizația Română de Turism s. a. r.
Reprezentanța Serviciului Maritim Român
București, Bd. Take Ionescu 3 — Tel. 4. 41. 65
Agenții în intreaga țară
Cereți prospecte detailate. 2

Apă de Slănic
proaspătă
găsiți numai la magazinul
„Cămila"
Str. A. Panu
și la filiala
Str. I. C. Brătianu

DOCTOR
Corneliu Stoian
Genito-urinare, sifilis, venerice
Consultații 6—8
strada I. C. Brătianu 58

V'ați intoxicat? Luați îndată Pilule de Slănic

Institutul de Electro-Radiologie medicală
Dr. GH. COSTIN
Medic radiolog la Dispensarul pentru Profilaxia Tuberculozei și Asigurări Sociale Iași
Examene radiologice pentru
Plămâni, inimă, stomac, intestine, ficat, rinichi, oase.
Consult 3—5 p. m, și după rendez-vous
Iași, Petru Rareș 9

Doctor
M. Beniaminovici
dela Universitatea din Paris
BOLI DE STOMAC, FICAT INTESTINE
Cons. 10—12, 4—7
Strada Păcurari No. 95
(la fabr. de bere Zimbru)

V'ați stricat stomacul? Vuați pilule de Slănic

Haute Couture
„MARYSE"
Robes et manteaux
Costumes tailleurs, Modes
BUCAREST
17 Str. Aristide Briand
(fosta Regală)

CINEMA SIDOLI
Astăzi și în zilele următoare
De la ora 3 fără întrerupere până la 12 jum. 2 mari filme
2 mari premiere cu prețurile cele mai reduse
Mortimoana
cu BETTE DAVIS
și FRANCHOT TONE
O dramă impresionantă din viața celei mai frumoase femei după romanul lui Somerset Maugham
Al 2-lea film
Bestia din Londra
cu Warner Oland
Complectare:
JURNAL SONOR CENTURY

Slănic-purgativ e dusmanul constipației

-Sunt gripat, sunt disperat!!
-Fii național: ia Novat!

Dr. S. Streiff
MEDIC DE SPITAL
fost asistent al Clinicelor urinare din Viena și Berlin
Specialist în Boli și Operații Genito-urinare
(Rinichi, Beșică, Prostată, Genitale)
Cistoscopie, Uretroscopie
Cons. 3—8 p. m.
Iași, Str. A. Panu 7
(lângă Școala Stefan)

CINEMA PHOENIX
Astăzi până Duminică
Prețurile cele mai eftine
13, 10 și 8 lei
se reprezintă
Peer Gynt
cu Hans Albers
Olga Tschekowa
Marie Luise
Al doilea film
GANGSTER fără voie
cu GEORGE MILTON
Complectare:
SILLY SIMPHONIE
In pauze apare trupa italiană de acrobați
TRIO GIULANIS

Doamna
Dr. C. Parhon Stefănescu
Medic Primar al Spit. Socola
Boale nervoase și ale glandelor cu secrețiuni interne
Consult. 2—4 p. m.
Strada I.C. Duca No. 16
(fosta Muzelor)

Cinema Roxy - Astăzi până Duminică inclusiv
Două premiere la Iași de o reală valoare artistică
La capătul lumii
interpretat de Charles Vanel, Pierre Blanchar și Kcthe de Naghy
Al doilea film
MIREASA VANDUTA
cu marea cântăreață JARMILA NOVOTNA
SILY SIMPHONIE și JURNALUL complectări.

Tribuna liberă

Răspuns la răspunsul părintelui Țincoca

Sigur că, nu mulți ieșeni vor fi citit articolul meu privind pe părintele Țincoca publicat în ziarul „Chemarea" din 1 c. fiindcă acest ziar nu este încă destul de cunoscut.

Dar fiindcă articolul părintelui Țincoca, publicat în ziarul „Opinia" tot din 1 Noembrie c. intitulat: „Iată de ce!", care e un răspuns la articolul meu, a fost cu siguranță citit de aproape toată suflarea Iașului, fiindcă ziarul „Opinia" este mult răspândit și citit. Deși îmi place să cred că, de mult ieșenii mici și mari, cari mă cunosc, știu că n-am fost și nu sunt un ticălos și că în toată activitatea mea socială n-am urmat decât calea cinstii, punându-mă totdeauna dezinteresat în serviciul binelui, adevărului, dreptății și cu deosebire al neamului și țării mele.

Dar fiindcă în articolul său, părintele Țincoca, ca să producă o diversiune, pe care o crede probabil salvatoare, denaturând adevărul și ocolind miezul chestiunei, încearcă să mă prezinte ca pe un păcătos, printr'o insinuare care nu concordă deloc cu pilda Samarineanului, pe care Sf. Sa spune că voiește s'o aplice în toate acțiunile sale, nevoit sunt să fac un mic rezumat al articolului meu și al cauzelor care l-au determinat.

Am arătat în acel articol că părintele Țincoca, în calitate de preot român creștin și paroh, a dat evreului Rubin Solomon un certificat că poate să deschidă o cârciumă pe strada V. Alexandri No. 11 la o distanță de biserica Sf. Ilie, neîngăduită de lege.

Că, deși localul a fost deschis pe temeiul acestui certificat, în urma unei reclamații a locuitorilor și a unei adrese a Mitropoliei Moldovei, a fost definitiv închis de ministerul finanțelor, cu ord. No. 61322 din 25 Sept. 1936, pentru motivul că nu îndeplinește condițiunile legii.

Că, probabil, cu aprobarea preotului Țincoca, evreul, sau poate altcineva... pus la Sf. sa, în noaptea de 23 Oct. c., a mutat portița curții bisericii mai spre stânga, ca să se poată obține cei 100 de metri ceruți de lege, dela această portiță până la cârciuma ce urma să se deschidă. Că, evreul Rubin Solomon, stăruie mereu să deschidă localul, servindu-se de certificatul părintelui Țincoca. Și încheeam certând pe cucernicia sa cu vorbele: „vezi ce-ai făcut părinte Țincoca? De ce-ai lăcut așa, căci doară ești preot român creștin? Și l-am certat nu „dragă Doamne cu destulă enervări" — cum spune Sf. Sa, ci cu mare durere sufletească și adâncă indignare, văzând că, un preot român creștin a putut să se pună în slujba unui cârciumar străin de neamul lui, mijlocind ca acesta să-și deschidă circiuma în coasta bisericii Sf. Ilie, pe motivul că, această biserică este pentru serviciul divin și că, pacă pe acea stradă mai există 2 cârciume, nu se opune să se mai deschidă și a 3-a () ?) (textual din certificat).

Și ca să se poată vedea și judeca reaua credință, cu care, voind să se apere, părintele Țincoca mă atacă ofesându-mă, iată că arăt și înprejurarea care m-a determinat să scriu ce-am scris și care nu e aceea invocată atât de sofistic și fără pic de scrupul de Sf. sa, adică că, m-așI fi pus, ca și Sf. sa, în slujba sau solda unui Israil.

In dimineața zilei de 25 Oct. c., aflându-mă în cancelaria pompelor funebre, am fost înștiințat de un om de serviciu că, un evreu vrea să-mi vorbească. L'am primit și el mi-a povestit toată întâmplarea cu deschiderea cârciumei lui Rubin Solomon, prezentându-mi, pentru confirmarea celor spuse, 2 fotografii ale portiți mutate, copia legalizată a certificatului părintelui Țincoca și copia ordinului ministerului de finanțe, relativ la închiderea cârciumei: Și când l-am întrebat dece s'a adresat mie, mi-a răspuns: „fiindcă știu că dv. apărați dreptatea și cinstea".

Dar eu, nu ca să mă fac demn de aprecierea măgulitoare a evreului, ci ascultând de glasul conștiinței mele, care, în toate împrejurările asemănătoare, îmi poruncește cu tărie, să aduc la cunoștința și judecata autorităților sau opiniei publice orice faptă urâcioasă, am dat publicității și fapta părintelui Țincoca. Căci și această faptă este urâcioasă, fiindcă este de neadmis că, numai de dragul dezinteresat al aplicării pildei Samarineanului, Sf. sa a luat apărarea sărăcuțului cârciumar Rubin Solomon, care are însă 6 cârciumi proprietate, până a nesocoti unul din cele mai de seamă comandamente moral-creștine: iubește pe aproapele tău...care cerea ca Sf. sa, preot și român neaoș — cum spune că e—să aplice această pildă mai întâi alor săi, cari acum mor de foame în țara lor, fiindcă străinii le-au luat toate locurile de muncă. Și să meargă încă până la nesocotirea și a 2 legi laice, adică: legea de protecție a muncii naționale, care'i impunea să sprijine un român creștin și legea monopolului din 1932, care se opune categoric de a se deschide cârciume la mai puțin de 100 metri de o biserică. Ba încă conform acestei legi, Sf. sa era obligat, nu numai să nu sprijine cheful lui Solomon Rubin de a deschide încă o cârciumă în coasta bisericii Sf. Ilie, dar, mai ales ca slujitor al bisericii—cum este, sau se presupune a fi—trebuia să stăruiască a se închide și celelalte 2, ce mai sunt pe aceeași stradă, dacă Sf. sa știe—cum mărturisește în articolul său—că și ele intră în prohibiția prevăzută de sus arătata lege.

Dar apropo de aplicarea, de către părintele Țincoca a pildei Samarineanului în cazul bietului (!?) Rubin Solomon și de bunătatea cosmopolită a inimei Sf. sale—pe care o mărturisește impresionant în articolul său—voi releva o înprejurare, dintr'un trecut destul de apropiat, care-l prezintă pe părintele Țincoca ca o ciudată paradoxă.

Acum 2 ani, acest cucernic preot, uitând, pe semne de pilda Samarineanului și de bunătatea fără seamăn a inimei sale, s'a pus în capul unei cete de români creștini și cu o îndârjire care ar fi indignat și pe milosul evreu din pilda Samarineanului și pe Cristos învietorul Cananiencii, a luptat până ce-a luat din mână evreului Grimberg, pompele funebre, care erau bucățica lui de pâine și le-a dat primăriei Iași, care, slavă Domnului, avea cu ce trăi (!?)...

Dece părinte Țincoca n'ai aplicat atunci pilda Samarineanului și față de evreul Grimberg, căci doară bietul om nu făcea altceva, decât să-și câștige existența? Dece nu i-ai dat și lui același concurs, pe care l-ai dat acum lui Rubin? Căci un certificat dat lui Grimberg, precum că a înmormântat cu sârguință și devotament (!?), timp de 29 de ani pe toți răposații creștini întru Domnul, ne-ar fi înpedicat pe noi, de a săvârși fapta dușmană (!?), luând omului mijlocul lui de existență, iar pe Sf. Ta te ar fi stinjit de ridiculul și vina, de a fi dat un certificat lui Rubin, călcând cu aceasta o lege și luându-ți atribuțiuni pe care nu le ai, adică de a da certificate pentru deschidere de cârciumi.

Și te-ai fi ferit și de mărturisirea comică ce faci în art. Sf.-tale? precum că te-ai lăsat de îndatoririle preoției și acum te ocupi să asiguri clienților cârciumilor Iașului, pentru vesela lor delectare, cârciumi mai higienice, ca cele deja existente și în acelaș timp mai eftine, căci Sf-ta ești pentru eftenirea traiului (!?!) (Vai părinte Țincoca!... dacă ar învia Caragiale și ar ceti minunățiile de mai sus, debitate în articolul St-tale, ar muri de râs și de ciudă, că nu le-ai scris în vremea când încerca, să ridiculizeze slăbiciunile și neghiobiile minții omenești (!?)...)

Și acum, fiindcă te văd foarte îndrăzneț și fără scrupulele unui creștin, care urmează cuvântul evanghelic, căutând să treci, prin tertipuri stilistice necinstite. din ipostaza de acuzat în acela de acuzator, îți aduc la cunoștință următoarele, pe care te rog să le ții minte;

Pe cârciumarul interesat, multimilionar, (cum spui Sf.-ta) din str. V. Alexandri No. 14, în serviciul căruia afirmi că sunt pus, nu l-am văzut niciodată în viața mea, până în seara de 31 Oct. c., când, văzând răspunsul Sf.tale, ne-am dus să-i cer informațiuni asupra lui Rubin Solomon, negustorașul sărac — după cum spui Sf. ta—cel cu 6 cârciumi proprietate—după cum spune evreul cârciumar dela No. 14.

De asemenea declar că nici pe celalt cârciumar de pe str. V. Alexandri, nu l-am văzut vr'odată, până în ziua când mi-a adus actele referitoare la isprava Sf. tale.

Dar fiindcă Sf. ta afirmi că, în cazul în discuție așI fost sau așI fi în solda cuiva și cu deosebire a cârciumarului dela nr. 14; dacă nu vrei să te consider ca pe un calomniator ordinar și să te tratez ca atare, te somez ca, în cel mai scurt timp și tot în ziarul „Opinia", să aduci dovezi în privința aceasta.

Și cu aceasta terminând răspunsul meu la răspunsul Sf. tale, te sfătuesc, să te ferești în viitor, de a te mai pune în luptă cu mine pe tema cinstii și a celorlalte sentimente discutate mai sus, fiindcă s-ar putea întâmpla, să te fac să înduri vr'o amărăciune mai mare ca cea de acum.

Colonel Ion Zamfirescu

1936 Noembrie 2

Publicăm acest articol în virtutea dreptului legal de răspuns. Redacția nu-și însușește conținutul.

Vă dor bătăturile? Distrugeți-le cu „Coricol".
Depozit: Farmacia Pollak
Str. Ștefan cel Mare Telefon 235

De zile întregi sunteți istovit și obosit

——Sunteți palid și arătați bătrân! foarte des aceste fenomene se datoresc necurățeniei căilor renale și urinare; cu timpul încep mai întâi ușoare dureri cari apoi devin din ce în ce mai violente, având adesea urmări grave.

Nu lăsați ca lucrurile să ajungă până aci! Pentru curățirea radicală internă, luați imediat tablete HELMITOL, cari îndepărtează repede cu urina bacteriile, acești vrăjmași ai sănătății.

HELMITOL BAYER
TABLETE »Bayer«

Sculptura românească în lemn

(Continuarea din pag. I-a)

pe care voevozii au moștenit-o dela Bizanț, emblemă mai ales a familiei Cantacuzinițtilor.

Sfeșnicile în lemn sculptat sunt foarte numeroase în România. Forma lor amintește pe cea a candelabrelor Renașterii italiene, deși unele motive decorative le apropie de stilul bizantin.

Jețurile domnești și episcopale, păstrate în bisericile noastre — unele și în muzee — sunt demne de interes. O ornamentație lor amintește stilul bizantin, câte odată și pe cel musulman.

Se remarcă mai ales trei jețuri, adevărate giuvaeruri în lemn sculptat. Unul este păstrat în biserica din Moldavița (Bucovina), al doilea provine din biserica mânăstirii Probata (jud. Botoșani), iar al treilea se găsește în biserica Golia din Iași.

D. Tafrali a încheiat interesanta d-sale comunicare vorbind despre sculptura contemporană în lemn, care a luat un mare avânt.

Pentru înfrânarea speculei

D-l Anton Melic, Inspector Comercial al Circ. V-a (Moldova) cu sediul în Iași, str. Elena Doamna 41, roagă pe această cale publicul consumator ca să-l secondeze și să-i dea tot concursul pentru aplicarea cât mai severă și mai largă a legei pentru înfrânarea și reprimarea speculei ilicite, comunicându-i în acest scop, la adresa de mai sus, ori și ce caz de vădită specula constatată și bine dovedită, la articolele de primă, imediată și generală necesitate.

Din Brăila la băile Lacul Sarat

(Continuarea din pagina I-a)

Numeroase vile, construcții moderne. Sunt și câteva ruini din vremea războiului. Băile au un frumos parc, cu alei, ronduri, flori, bănci. Aici, în toiul sezonului, cântă muzica și vizitatori se plimbă, se distrează. Deși vizitatorii s'au impuținat, totuși, la un restaurant afară, muzica cântă de zor.

Vizitez un pavilion al C. F. R-eului. Un funcționar din direcția centrală a Casei Muncii —al cărui nume îmi scapă— îmi dă toate lămuririle. Cheferiștii cari au nevoie de băi, sunt trimiși în serii la mai multe stațiuni balneare din țară.

Locuința și masa de persoană costă zilnic, 150 lei, cu baie cu tot.

Totul e gratuit. Pentru acești funcționari, mi se spune, Direcția Casei Muncii C.F.R. cheltuește în fiecare sezon, mai multe zeci de milioane de lei pentru asistență.

Nu știu, dacă și funcționarii celorlalte ministere, se bucură de asemenea binefăcătoare avantaje.

Am vizitat plaja și pavilioanale cu cabine. La stațiunea băilor reci, câteva bârci stau ancorate. După ce-am eșit din parc și am trecut și pe la restaurant, m'am urcat în în tramvai și m'am întors în Brăila, unde la un coleg al meu mă aștepta o masă bogată de pește sadea, ca'ntr'un port cu renume...

Pr. N. V. HODOROABĂ

In marginea actualităţii

Indicaţii politice ?

Cercurile politice din Capitală comentează cu un viu interes următoarel pasaj din toastul ţinut regelui Carol de către preşedintele Beneş :

„Cele trei ţări ale noastre sunt şi vor rămâne ţări de ordine şi de disciplină socială, de libertate politică şi de toleranţă în strictă legalitate juridică şi constituţională".

In răspunsul său, Suveranul nostru a subliniat acest pasaj, declarându-se în totul de acord.

Cercurile politice trag de aici concluzia că în faţa unei asemenea declaraţii autorizate, pare exclusă la noi orice combinaţie de guvern, în afară de cele strict parlamentare şi constituţionale.

Contestaţie

La contestaţia introdusă contra alegerilor dela Camera de Comerţ, d. Gheorghiadi a depus la dosar, şi fotografii care dovedesc prezenţa personalului poliţienesc în zona de votare.

Caz delicat

In ultima şedinţă a Senatului Universitar, d. prof. dr. Slătineanu a avut o violentă ieşire impotriva unui profesor acuzat de plagiat.

Chestiunea este viu discutată în cercurile universitare.

Pentru pace

Noul comitet „pentru pace" de sub preşidenţia de onoare a d-lui Titulescu şi preşidenţia activă a d-lui dr. Lupu, va ţine mai multe adunări n diferite centre din ţară.

Primele manifestaţii pentru pace vor avea loc la Cluj şi Iaşi.

La ambele va participa şi d. dr. Lupu.

Fabrica dela Ciurea

Fabrica de cărămidă c. f. r. dela Ciurea, a funcţionat zeci de ani, cu rezultate foarte bune. Această fabrică a folosit mult pentru construcţii'e ceferiste şi a lucrat cu beneficiu. Totodată, a fost un apreciabil izvor de înviorare economică în jud. Iaşi.

Şi iată că, din senin, Direcţia generală c. f. r. a a dispus închiderea fabricei de la Ciurea. Şi se spune că măsura e definitivă,—adică, fabrica se desfiinţează.

Reprezintanţii autorizaţi ai Iaşului au datoria să protesteze şi să obţie revocarea acestei măsuri nedrepte.

Crasna-Huşi

La 17 Noembrie se dă în circulaţie noua linie lărgită Crasna-Huşi, pe o lungime de 20 km. (până la Creţeşti).

Lucrările de normalizare continuă şi pentru restul de 12 km. până la Huşi ; şi se speră că totul va fi terminat încă în anul acesta.

Donaţie

D. Victor Iamandi, ministrul cultelor şi artelor, a acordat suma de lei 20.000 Universităţii ieşene, în scop de a se ajutora studenţii săraci.

Mâine seara:

CONCERTUL MUENZER

Miercuri seara, la Teatrul Naţional, are loc mult aşteptatul recital de pian dat de virtuosul polon Muenzer.

Laureatul concursului mondial „Chopin", a alcătuit un program eclectic.

Concertul se dă sub patronajul d-lui Artichevschy, ministrul Poloniei la Bucureşti.

Ultimele locuri se mai pot obţine la „Socec".

Cronica judiciară

Proces de excrocherie—Curtea de apel secţia I a judecat apelul d-lui Iancu Avram din Str. Brânduşa 58, condamnat la 3 luni închisoare pentru excrocherie.

Acesta a fost reclamat de logodnica sa d-ra Amalia Nuhăm din Str. Elena Doamna care susţinea că logodnicul i-a luat o sumă de bani, refuzând apoi a mai face căsătoria.

Inculpatul a fost apărat de d-nii avocat I. Rang şi M. Herşcovici cari au adus probe de nevinovăţie, în urma căreia Iancu Avram a fost achitat.

*

Intre socru şi ginere.— D. Iordache Mocanu din Str. Intunecată 2, a reclamat parchetului pe socrul său Ilie Draganciuc din Strada C. A. Rosetti.

Acesta se plânge că ar fi terorizat de socrul său, cu care are un conflict pentru o casă.

*

Banii falşi.—Parchetul cercetează pe un anume Ilie Balan din Vaslui, asupra căruia s'a găsit o monedă de 10 lei falşă.

*

Procesul Tobias Kahane-Tribunalul secţia II a audiat ieri o nouă serie de martori în procesul comerciantului Tobias Kahane din Str. C. Negri, cu câţiva pensionari.

*

Un tovarăş al lui Coroi la Iaşi.— Parchetul de Bacău a cerut justiţiei ieşene să aresteze pe soldatul Ion Dimitriu zis Maxim din regimentul 2 Antiaerian, implicat în procesul banditului Coroi care urmează a se judeca curând la Bacău.

*

Loviri cauzatoare de moarte

A fost deferit Cabinetului de instrucţie Const. Damian din Gropniţa, acuzat că a ucis în batae pe un consătean al său Gh. Ipate.

REP.

In schimbul acestor sume neînsemnate, Dv. participaţi la tragerea Loteriei de Stat al cărei plan cuprinde 77.917 CÂŞTIGURI în valoare de 289.132.196 LEI.

Cumpăraţi LOZUL şi gândiţi-vă că banii pe care i-aţi dat pe el sunt plasaţi cu cea mai frumoasă şansă cunoscută până astăzi . Un sfert de loz, pe care aţi dat 200 lei, vă poate aduce PESTE UN MILION. Aduceţi-vă aminte de bucuria câştigătorilor dela tragerile precedente. Gândiţi-vă că nimic nu vă opreşte să fiţi ca ei, dacă aveţi lozul Loteriei în buzunar.

UN SFERT DE LOZ LEI 200 PE CLASĂ
UN LOZ INTREG LEI 800 PE CLASĂ

CUMPĂRAŢI-VĂ LOZURI DIN TIMP!

LOTERIA A 12-A — LOTERIA DE STAT — TRAGEREA LA 15 NOEMBRIE

Inchirierea clădirilor de la Mitropolie

Hotărîrea I. P. S. Mitropolit

Astăzi s'au prezentat spre aprobare I. P. S. Mitropolit Nicodem lucrările cu propunerile consiliului plenar metropolitan, care s'a ţinut Vineri 30 Oct. a. c. In ce priveşte noua clădire pe care I. P. S. Sa a ridicat-o cu atâtea mari jertfe materiale şi desigur şi morale, numai pentru a creia pe viitor un izvor de venituri, cu care Mitropolia să poată să-şi împlinească misiunea ei culturală, misionară şi samariteană ; prea bucuros I. P. S. Sa a luat act de manifestaţia de înţelegere a acestor jertfe şi planuri minunate de viitor pe care a arătat-o consiliul plenar metropolitan.

In ceia ce priveşte administrarea acestei clădiri, pentru ca ea să poată să aducă cât mai frumoase roade, în consiliul plenar au fost păreri împărţite în ceiace priveşte închirierea acestui măreţ local, care cuprinde cinci prăvălii şi şase apartamente mari cu tot confortul modern. Unii au fost de părere ca să se închirieze la cine oferă mai mult, indiferent de naţionalitate. Alţii au fost de părere ca să se închirieze numai la creştini.

In faţa acestor păreri împărţite, I. P. S. Mitropolit Nicodem a hotărât ca să se închirieze numai la creştini, cu toate că Mitropolia va mai perde ceva din lipsă de concurenţă.

In acest senz, I. P. S. Nicodem a însărcinat secţia economică să îndeplinească dispoziţia pe care a dat-o, de a închiria localul numai ofertanţilor creştini.

*

In urma hotărârii metropolitane, în cursul zilei de azi au fost evacuate prăvăliile din clădirea de lângă Mitropolie.

GR. SPIRU

In chestiunea preţurilor la farmacii

Primim :

Mult stimate
Domnule Director,

Pentru a nu lăsa publicul indus în eroare de diferite publicaţiuni maliţioase la adresa Farmaciştilor din acest oraş, vă rog, în numele Colegiului Farmaceutic din Iaşi, să binevoiţi a publica în onor. Dv. ziar, următorul extras din noua taxă oficială a medicamentelor, ce s'a ieşat în toate farmaciile şi care are următorul cuprins:

Ministerul Muncei, Sănătăţei şi Ocrotirilor Sociale Art. 20 din Regulamentul pentru funcţionarea, organizarea interioară şi controlul farmaciilor.

Respectarea preţurilor taxei farmaceutice oficiale este obligatorie.

Reducerele de preţuri, acordarea de procente sau rabaturi sunt strict interzise. Nerespectarea acestei dispoziţiuni se va pedepsi conform Art, 421, 422, din legea Sanitară.

După cum se vede din cele arătate mai sus, hotărârea Colegiului Farmaceutic din Iaşi de a curma pe viitor cu concurenţa prin tocmeală şi rabaturi în farmacie, nu este un cartel de speculă cum s'a spus, ci pur şi simplu intrarea tuturor în legalitate cu respectarea regulamentului şi a legei Sanitare.

Dealtfel era şi timpul ca Colegiul farmaceutic să curme cu acel urât sistem de tocmeală în farmacii care degradează caracterul ştiinţific al acestei frumoase instituţiuni de Stat.

Publicul trebue să intre cu încredere şi respect în or ce farmacie, pentru că atât farmaciştii care conduc, cât şi cei care lucrează efectiv medicamentele sunt oameni de ştiinţă, bacalaureaţi cu studii universiiare, care conlucrează cu D-nii Medici pentru Sănătatea Publică ; şi precum nu se cuvine a precupeţi onorarul fixat de un medic sau un avocat pentru serviciul său, tot aşa nu trebue precupeţit costul unui medicament care mai cu seamă este fixat de regulamentele Sanitare.

Cu distinsă stimă
p. Colegiul Farmaceutic Iaşi
DR. RATIANU
Chimist şi Farmacist

„Pigmentol" : cel mai bun regenerator al culorii părului.

Depozit : Farmacia Pollak
Str. Ştefan cel Mare. Telefon 235

Informaţii

x Inspectoratul muzicilor militare, având în vedere desvoltarea ce a luat-o muzica reg. 2 Transmisiuni, a reangajat atât pe d. lt. Policaru cât şi pe d. lt. M. Laifer.

D. colonel M. Floriano, eminentul comandant al regimentului 2 Transmisiuni, a recomandat eri pe nouii şefi, totodată dând instrucţiunile necesare în vederea programului de toamnă.

x PATRONUL LICEULUI „OLTEA DOAMNA".—Mâine Miercuri 4 Noembrie, fiind patronul liceului de fete „Oltea Doamna", se va da o frumoasă serbare în sala de festivităţi a şcoalei, la ora 10 jum. dimineaţă.

La această producţie sunt invitaţi a participa părinţii elevilor şi toţi acei ce se interesează de bunul mers al şcoalei.

x Azi comitetul I. O. V. se întruneşte, sub preşedinţia d-lui Osvald Racoviţă, Pe lângă diferitele chestiuni, se va proceda la alegerea unui nou vice-preşedinte.

x **Tusa şi Răguşeala** în bronchitele gripale dispar repede cu *Pastilele de Eucalipt Benzomentolate Dr. Ratianu* aprobate de Consiliul Sanitar Superior. Indicate în toate afecţiunile pulmonare, laringite, astmă, desinfectează plămânii, uşurează respiraţia. Depozit Farmacia Dr. Ratianu, Iaşi Cuza Vodă 48.

Al constipaţiei inamic E pilula de Slănic.

Dela Asoc. Funcţ. particulari

La sediul Asociaţiei funcţionarilor Particulari din Palatul Camerei de Muncă (sala de festivităţi) va avea loc astăzi Marţi 3 Noemvrie ora 9 seara, şedinţa săptămânală de breaslă.

La ordinea de zi :

a) Un membru al Asociaţiei va refera cu ocazia legiferării repauzului duminical, de felul cum nu se aplică legea şi cauzele ei.

b) Raporturile comitetelor de cartiere şi de branşă despre activitatea lor.

c) Nerespectarea repauzului de muncă şi Duminical.

Toţi funcţionari şi funcţionarele sunt chemaţi a răspunde în număr cât mare, în propriul lor interes.

CRONICA SPORTURILOR

S'a sfârşit tradiţia „Textila" a învins cu 1-0, pe D. U. I. G.

Contrar tuturor pronosticurilor, „Textila" a răsturnat carul mare, adică a învins pe D. U. I. G.-Brăila care era mare favorit.

Oaspeţii în formaţie completă, apar pe teren siguri de victorie.

Incă din primele minute, Fleaca, dă de lucru apărării D. U. I. G-ului, care îl marchează sever.

Totuşi, în minutul 6, Fleaca se strecoară între fundaşii brăileni şi printr'un efort extraordinar, înscrie unicul goal al partidei.

Jocul continuă în ritm vioiu, alternând pe ambele terenuri.

Jocul foarte spectaculos şi mai ales emoţionant, se termină spre satisfacţia celor peste 2000 spectatori, cu victoria „Textilei".

*

Incertitudinea „balonului rotund" a demonstrat din nou, că în foot-ball, surprizele nu sunt excluse.

Şi, „Textila" a furnizat surpriza campionatului diviziei B. „Textilienii" jucând însufleţit, au realizat o performanţă minunată. Cel mai bun compartiment, al „Textilei" a fost apărarea. Wasilievschy, a prins mingi grele. Cotruţă, a jucat formidabil şi bine secondat de Şteiner au format împreună un cuplu de nepătruns.

Linia de mijloc, a funcţionat mulţumitor. Gherasim şi Teodoru, au desfiinţat pur şi simplu, periculoasele „aripi" ale D. U. I. G-ului, Oprea şi Cavadia. Inaintarea muncitorilor, are încă multe lipsuri.

Dela brăileni, Stanciu şi Weiss, au plăcut prin masivitatea şi degajările sigure ; Szutor, în half-centru şi Cavachia din înaintare.

A arbitrat d. Buşa-Bucureşti. Performanţa ieşenilor, e mai mult decât bună. SEMM.

Pilulele de Slănic: purgativul ce nu face dureri.

Firma „CUDI"
D. Dimitriu
a deschis în
Bulevardul Elisabeta
un depozit de benzină, petrol, motorină, uleiuri, ceară de parchete, benzină specială p. parchete, vaseline, etc. — **Rog clientela să ceară densitatea benzinei.**

Norocul vă aşteaptă de rândul acesta la Colectura
Campus & Bassa
Sucursala Iaşi, Str. Lăpuşneanu 16
Telefon 767
Provincia, remitem la cerere, franco de orice cheltuială

Comisiunea Electorală a Azilului de Bătrâni

Anunţ

Faţă de marele număr de votanţi în alegerile pentru comitetul Azilului de Bătrâni din str. Sf. Constantin din ziua de 8 Noembrie a. c. se face cunoscut că votarea se va face toată ziua, între orele 9—13 şi 15—20.

Domnii alegători urmează a se prezenta la vot cu cărţile ce au primit la domiciliu.

Membrii cotizanţi cari n'au primit cărţile şi doresc a lua parte la vot, se pot pune la curent în tot cursul acestei săptămâni, inclusiv ziua alegerei.

Celmaieficacepurgativ Numai Pilulele de Slănic

Sfânta Mitropolie a Moldovei şi Sucevei
No. 8401 2 Noembrie 1936
PUBLICAŢIUNE

Se aduce la cunoştinţa publică celor amatori, în ziua de 17 Noembrie a. c., ora 11 dim. în localul Cancelariei Sf. Mitropolii, se va ţine licitaţie cu oferte închise pentru darea în exploatare a parchetului Nr. 9, în întindere aproximativă de 10 Ha. din pădurea Valea Alunului jud. Iaşi, proprietate uzufructuoară a Mitropoliei.

Condiţiunile de licitaţie şi caetul de sarcini se pot vedea în fiecare zi la Cancelaria Si. Mitropolii, Secţia Economică, între orele 11—12 dim.

Odată cu ofertele se va depune şi suma de 30.000 lei sau efecte publice de aceiaşi valoare ca garanţia.

Consilier referent,
Pr. V. Mihailescu

La dureri de dinţi DALIN

Mica Publicitate

PIERDUT Buletinul Biroului Populaţiei Iaşi pe numele Ioan Slobodencu, str. Tacu 9. Il declar nul şi fără valoare în mâinile oricui s'ar găsi.

PIERDUT buletinul de înscriere în biroul populaţie No. 3690 eliberat pe numele de Gheorghe Răileanu. Il declar nul şi fără valoare în mâinile oricui s'ar găsi.

PIERDUT Buletinul Biroului Populaţiei Iaşi No. 16847 din 10 Aprilie 1921 pe numele de Vicol Vasile din str. Aleea Ghica Vodă No. 7.

Cine îl va găsi şi va uza de el şi nu-l va depune autorităţilor poliţieneşti va suferi consecinţele legei. Acest buletin se declară nul.

PIERDUT permisul fiscal Nr. 25148 pentru automobilul Nr. 563 Iaşi. Il declar nul şi fără valoare în mâinile oricui s'ar găsi.

Căpitan aviator Şiaru Ioan

DE INCHIRIAT apartament compus din două camere şi bucătărie, cămară de lemne, pivniţă. S-la Armeană 4. A se adresa la d. Farmacist Werner,

BUTOAIE GOALE (de cerneală) de vânzare la Tipografia „Opinia".

Deînchiriat
casă modernă, elegantă, spaţioasă. Aleea Ghica Vodă 108 ; a se adresa str. Lascar Catargi 20, telefon 802.

Purgativul cel mai bun? Pilulele de Slănic!

Doctor
Margareta Cordescu
Specialistă în
boli de femei, naşteri şi operaţiuni obstetricale
reintorcându-se în localitate îşi reia consultaţiile dela 1-3 şi 6-8
Iaşi Str. i. G. Duca 32

V'aţi stricat stomacul ? Luaţi pilule de Slănic

DOCTORUL
M. OIVID
şeful secţiei ortopedice a Spit. Israelit
Consultă şi operează : Maladiile oaselor şi ale incheeturilor, Fracturi şi luxaţii, Tuberculoză osoasă şi a coloanei vertebrale, diformităţile membrelor şi ale coloanei vertebrale înăscute şi dobândite paraliziile musculare, luxaţia şoldului etc. Tratamentul piciorului plat dureros cu Einlagen, Proteze, bandaje şi aparate ortopedice
Röntgen diagnostic (Raze X)
Radiografie — Radioscopie
(ŞI LA DOMICILIU)
Consult. 3—6
Str. Elena Doamna 27 Iaşi

Slănic-purgativ e duşmanul constipaţiei

Parcele de vînzare
în Alea Principesa Maria
A se adresa la Banca Emanoil Marcovici, Iaşi str. Ştefan cel Mare No. 15

ULTIMA ORĂ

Declaraţiile filo-maghiare ale d-lui Mussolini

sînt un răspuns la vizita Regelui Carol în Cehoslovacia

Impresia în cercurile politice din Anglia

Paris 3.— Corespondentul din Londra al ziarului „Echo de Paris" telegrafiază că tonul discursului dela Milano al d-lui Mussolini pentru a soma Anglia să dea un răspuns satisfăcător Italiei, a produs o foarte rea impresie în cercurile engleze.

Ducele a pus în discuţie state'e Europei centrale şi balcanice. Cuvintele adresate Ungariei ale cărei aspiraţiuni d. Mussolini le aprobă pe faţă şi categoric, sunt considerate la Londra ca un răspuns al Italiei la călătoria regelui Carol la Praga.

Declaraţia ducelui cu privire la ameliorarea raporturilor cu Jugoslavia, are de scop să lovească în forţa Micii Înţelegeri pe care tinde s'o dezorganizeze.

D. Mussolini a lăsat să se înţeagă că revizuirea tratatului dela Trianon, nu se poate face decât în detrimentul României şi Cehoslovaciei.

Trupele naţionaliste

s'au apropiat de Madrid

Paris 3.—Posturile de radio de sub controlul naţionaliştilor, anunţă că pe ziua de eri trupele generalului Varela au înregistrat o nouă înaintare.

Astfel au ocupat localitatea Qinta, în apropiere de Getafe, lângă Madrid.

De asemeni şi în sectorul Siguenza, trupele naţionaliste au ocupat câteva sate.

O escadrilă naţionalistă a bombardat eri în trei rânduri cartierul Valesca, din Madrid, omorând trei copii ce se aflau în faţa unei prăvălii.

Stafia lui Sapatino!

Bucureşti 3.— In strada Zorilor, unde a încetat din viaţă cunoscutul bogătaş Sapatino, populaţia a trăit câteva nopţi de panică, deoarece s'a răspândit svonul că a apărut... stafia lui Sapatino!

S'a cerut ajutorul poliţiei, dar la urmă s'a stabilit că totul a fost o închipuire.

Noua călătorie în străinătate

a d-lui Gh. Brătianu

însoţit de d. prof. Valeriu Bulgaru

Zilele acestea d. prof. Gh. Brătianu, şeful partidului liberal-georgist, pleacă într'un nou voiaj de 3 săptămâni prin Europa.

D-sa, însoţit de d-nii prof. Valeriu Bulgaru şi Atta Constantinescu, va vizita Parisul, Bruxelles şi, — eventual — Londra.

In marile centre europene, d. prof. Valeriu Bulgaru va avea întrevederi cu diverse personalităţi din lumea universitară. Aceasta în vederea strângerii legăturilor cu Institutul de legislaţia agrară, condus de d-sa.

*

Cu ocazia acestui voiaj,— mai aflăm că d. Gh. Brătianu se va întâlni şi cu numeroase personalităţi politice, din Apus.

REX

Veste, pulovere de dame, tricotaje pentru copii
şi tot ce-i mai nou în tricotaje a primit magazinul
„LA GHEM"
STR. ŞTEFAN CEL MARE 2 (la cei Fraţii Hirschenson)

ORA 12

Primirea triumfală în Bucureşti

a M. S. Regelui

Bucureşti 3.—Astăzi dimineaţă la orele 10 jum. în gara Mogoşoaia a avut loc primirea entuziastă a M. S. Regelui şi Voevodului Mihai, înapoiaţi din Cehoslovacia.

La coborârea din vagon, muzica a întonat imnul regal şi o companie a dat onorul.

Suveranul a fost întâmpinat de toţi membrii guvernului în frunte cu d-l Gh. Tătărescu.

Intre fruntaşii politici veniţi în întâmpinarea Suveranului, se afla şi dl. Ion Mihalache, preşedintele partidului naţional-ţărănesc.

S'a format un impozant cortegiu care a parcurs străzile Capitalei până la palatul din Calea Victoriei.

Regele a fost îndelung ovaţionat de populaţie şi elevii şcolilor care ocupau străzile până'n faţa palatului.

La ora 11 şi jum. cortegiul a ajuns la palat, regele fiind întâmpinat de corurile tuturor şcolilor din Capitală care au întonat imnul regal şi alte cântece patriotice. Regele a apărut apoi în balconul palatului răspunzând ovaţiilor mulţimei.

O nouă modificare a guvernului spaniol

Naţionaliştii sunt la porţile Madridului

Sevilla 3 — Corespondentul agenţiei D. N. B. anunţă că guvernul din Madrid a fost din nou remaniat.

D. Largo Cabalero a rămas în funcţiune, dar au mai intrat 4 miniştrii, membrii ai asociaţiilor marxiste şi anarhiste.

*

Postul de radio la Coruna anunţă că astă noapte la orele 1 jum. avioanele naţionaliste au bombardat aerodromul din Barcelona.

Mai multe aparate au fost distruse. Naţionaliştii continuă înaintarea şi sunt la câţiva km. de Getafe.

*

Sevilla 3.— Corespondentul agenţiei D. N. B. anunţă că generalul Franco se află la porţile Madridului.

Avioanele naţionaliste au continuat bombardarea Capitalei.

Înşişi guvernamentalii ar recunoaşte că naţionaliştii sunt la câţiva km. de Madrid.

In jurul crimelor din Galaţi

Galaţi 3.—Hainele stropite cu sânge găsite în cuptorul brutăriei Mandanis, au fost expuse la cârciuma Moscopol pentru a fi recunoscute.

Lucrătorul Grozea, bănuit a fi unul din asasini, a fost arestat la Tighina şi adus la Galaţi. El şi-a stabilit alibiul aşa că a fost elibreat.

Ştiri politice

Delegaţia permanentă naţ-ţărănistă

convocată pentru săptămîna viitoare

Bucureşti 3 — D. Ion Mihalache care s'a înapoiat în Capitală dela Cernăuţi, a avut o consfătuire cu fruntaşii ţărănişti aflători în Capitală.

S'a hotărât convocarea delegaţiei permanente a partidului, pentru sfârşitul săptămânei viitoare, după întoarcerea d-lui dr. Lupu din străinătate, spre a se examina situaţia politică în preajma deschiderei Corpurilor legiuitoare.

Acţiunea Georgiştilor

Sfatul parlamentar georgist se va întruni după întoarcerea din străinătate a d-lui Gh. Brătianu.

Deocamdată d. Brătianu a cerut convocarea comisiei externe a Camerei.

D. Constantinescu Bordeni va insista la deschiderea parlamentului, pentru a se pune cât mai repede la ordinea de zi interpelarea asupra catastrofei dela Cotroceni.

Argetoianiştii

Dl. C. Argetoianu se înapoiază din străinătate în ziua de 7 Noembrie pentru a fi prezent la congresul partidului agrar care are loc în ziua de 9 crt.

Consfătuirea liberală

în vederea deschiderii parlamentului

Bucureşti 3. — Consfătuirea şefilor de organizaţii liberale, fixată de d. Dinu Brătianu pentru Vineri după amează la orele 4, se va ocupa de dezideratele provinciilor şi de distribuirea locurilor în birourile Camerei şi Senstului.

D. Dinu Brătianu va cere cu acest prilej din nou ca guvernul să supue mai întâi legile ce le proectează, forurilor statutare ale partidului.

Acelaş lucru îl va cere şi pentru legea presei.

Consfătuirea şefilor de organizaţii va fi procedată de o întrevedere între d-nii Dinu Brătianu şi Tătărescu, în care se vor discuta toate chestiunile la ordinea zilei.

S'a emis mandat de arestare împotriva d-lui general Negrei

Ancheta n'a putut stabili legitima apărare

Vaslui 3.— In legătură cu incidentul din com. Unteşti, dintre naţ-ţărănişti şi cuzişti, cu care prilej d. gen. Negrei a împuşcat pe săteanul Const. Moruzi, s'a întreprins o anchetă de către parchetul de Vaslui.

Au fost ascultaţi martori din ambele părţi.

Cercetările d-lui procuror Criveanu au dus la concluzia că d. gen. Negrei, când a comis crima, nu era în legitimă apărare.

S'a stabilit că d-sa nu a fost lovit, înainte de a trage cu revolverul.

Investigaţiile nu au putut dovedi nici un moment legitima apărare.

Impotriva d-lui gen. Negrei s'a emis mandat de arestare.

Azi, mandatul va veni spre confirmare în faţa tribunalului local.

Alegerea prezidenţială

în Statele-Unite

Washington 3.— Astăzi au loc în Statele Unite alegerile preşedinţiale.

Se crede că numărul total al votanţilor va fi de 45 milioane.

In cursul zilei de azi vor fi închise toate localurile care au de vânzare băuturi alcoolice.

Aceste localuri vor fi redeschise abea diseară după cunoaşterea rezultatului.

Solemnitatea inaugurării cursurilor

la facultatea de medicină din Iaşi

Ieri, la ora 5 p. m. a avut loc în Aula facultăţii de medicină din Iaşi, inaugurarea cursurilor acestei facultăţi.

A asistat un public numeros compus din profesori, medici şi studenţi. Au participat şi reprezentanţii institutului Rokfeller în Iaşi, în frunte cu d. prof. Gordon.

D. prof. Graţosky, decanul facultăţii de medicină a făcut o amănunţită expunere a activităţii facultăţii. In anul expirat, au fost înscrişi 751 studenţi la medicină şi 25 la farmacie.

Dl. decan a arătat că tocmai la facultatea de medicină unde sînt necesare fonduri mai multe pentru bunul mers al clinicelor şi al lucrări or de laborator, treburile merg mai greu din cauză că Ministerul trimite banii cu dramul. Facultatea de medicină din Iaşi a ajuns să se susţină nu mai din taxele studenţeşti.

D. prof. Graţosky termină făcând apel la muncă încordată. D-sa a rugat pe studenţi să lase laoparte orice fel de preocupări şi să se ţină numai de studii.

D. dr. *Slătineanu*, profesor de bacteorologie, a ţinut cursul inaugural, vorbind despre „Febra galbenă".

A. MIREA

Dela naţ-ţărănişti

In şedinţa de aseară a organizaţiei naţional-ţărăniste, d. prof. V. Petrovanu a anunţat înscrierea în partid a d-lui prof. univ. I. Plăcinţianu.

Apoi d. Petrovanu, în numele conducerii organizaţiei; a mulţumit tuturor celor care au luptat în alegerile dela Camera de Comerţ.

La rândul său şi d. Gheorghiad a exprimat mulţumiri pentru sprijinul ce i s'a dat în această luptă.

Combaterea stilismului

Bălţi 3.—In combaterea acţiunei stiliste, 13 preoţi misionari au plecat în centrele Albineţ şi Ilenuţa.

Ei vor rămânea mai mult timp acolo, pentru a lumina poporul din partea locului.

Informaţiuni

x Am anunţat că d. C. Codreanu noul preşedinte al Camerei de Muncă, şi-a înaintat demisia.

D. Codreanu ne spune că e ferm decis să plece dela conducerea acestei instituţii, deoarece nu e lăsat să lucreze cum înţelege d-sa.

x Sâmbătă seara, a avut loc la Cercul Militar o masă camaraderească în onoarea d-lui col. Adam, fost comandant al Reg. 13 Dorobanţi, care trece în rezervă, şi a d-lui col. Sava Caracaş, noul comandant al Reg. 13.

Masa a fost prezidată de d. gen. C. Ionescu, care a relevat activitatea rodnică a d-lui col. Adam şi a prezentat ofiţerilor pe d. col Caracaş. In numele corpului ofiţeresc a vorbit d. lt. col. Turculeţ.

Ştiri Poliţieneşti

Agresiune.—La comisia 2-a s'a prezentat Marcu David din str. Socola 61, reclamând că a fost grav bătut de Dim. Ripan, om de serviciu în cafeneaua Vexler din str. Socola 46.

Reclamantul se plânge că a trebuit să stea câteva zile în pat în urma aceste agresiuni.

Se cercetează.

O demonstraţie la locuinţa d-lui procuror-general Coroi — La poliţie este înregistrată nota gardianului public din str. Păcurari care arată că un grup de 20—25 tineri din organizaţia naţional-creştină a venit în faţa locuinţei d-lui procuror-general Coroi din str. Păcurari, căruia i-au cerut să fie arestat d. general Negrei, autorul cunoscutei crime din jud. Vaslui.

Furturi.—Lucrătorul brutar din Tabaciuc, dela brutăria Şloim Haim din str. Elena Doamna Nr. 64 a reclamat că un covrigar pe care îl cheamă Costache din com. Şipote-Iaşi, i-a furat un costum, şi un pardesiu, cămaşi şi livretul de armată.

— La comisia I-a este cercetat Leon Rascal din str. Socola 2 reclamat pentru furt de Const. Gîngu din str. Victor Place nr. 3.

— Comisia 2-a cercetează pentru furt pe Th. Clivet din Chişinău.

Incercare de sinucidere— La spitalul israelit a primit îngrijiri tinărul Herşcu Iancu Leib din str. Descălicătoare 8, care a încercat să se sinucidă, înghiţind tinctură de iod. Cauza actului disperat nu se cunoaşte.

Diverse.— Este cercetat la bironl judiciar Avram Felniş din str. Arapu 4, găsit cu lucruri de provenienţă suspectă.

Rep.

SINUCIDERE LA UN HOTEL

Bucureşti 3 — O impresionantă sinucidere s'a întâmplat astă înoapte la hotelul Lyon din Capitală.

Tânăra Bronislava Staniscov în etate de 25 de ani şi-a descărcat un glonte de revolver în piept.

In stare muribundă ea a fost transportată la spital.

Asupra sinucigaşei, s'a găsit o scrisoare adresată unui rabin din Basarabia.

x Durerea de bătături te enervează şi te indispune. Remediul îl găsiţi în preparatul „ANTICALUS" soluţie şi pomadă care alină durerile şi desfiinţează bătăturile. Depozit Farmacia Dr. Ratianu strada Cuza Vodă 48.

Un costum elegant cu furnituri fine comandaţi eftin la ILGO
O stofă bună cu desemn original obţineţi numai la ILGO
Un bogat asortiment de trenchcoaturi, fulgarine, pardesie şi demiuri gata găsiţi numai la ILGO
Iaşi — Str. Lăpuşneanu 44

PIERDUT livretul de economie No. 2177 din 28 Iulie 1936 cu un sold de 33.000 lei.

Il declar nul în mâinile ori cui s'ar afla.

Elena Winkelbauer
Str. I. Creangă 48

Primăria Municipiului Iaşi
PUBLICAŢIE

Se aduce la cunoştinţa contribuabililor că pentru lichidarea dărilor restante vechi, se acordă dreptul de a le achita în modul următor:

1) Restanţele până la 1 Aprilie 1934 pot fi achitate în titluri de consolidare 3 o/o ale Statului din 1935 (Tranşa B), care vor fi primite pe curs de 50 o/o.

2) Restanţele din cursul anului financiar 1 Aprilie 1934—1 Aprilie 1935, pot fi achitate în titluri ale Imprumutului de Inzestrare ale Statului 4 jum. o/o din 1934 (Tranşa A.), care vor fi primite în valoarea nominală.

3) Vor beneficia de aceste avantajii de plată debitorii, dacă vor achita aceste restanţe până cel mai târziu la 1 Ianuarie 1937, cu condiţia ca până la această dată să îie cu dările către Municipiu complect achitate până la 1 Aprilie 1937.

Se înţelege că avantajiile acordate pentru plata sus ziselor restanţe, nu suspendă sau nu amână perceperea şi urmărirea dărilor datorate de contribuabili pentru anii 1935-1936 şi 1936-1937, cari trebuesc achitate în numerar, fără nici o păsuire.

Teatrul Naţional — Ordinea spectacolelor
Marţi 3 Noemb seara
Joi 5 Noemb seara
M-me Sans Gêne
Sâmbătă 7 Noembrie seara — PREMIERA
GELOZIA
In rolul principal: D-ra SORANA ŢOPA, Societară a Teatrului Naţional din Bucureşti

Secretul femeiei frumoase? Crema Khasya!
Depozit: Farmacia Pollak
Str. Ştefan cel Mare. Telefon 235

V'aţi intoxicat? Luaţi îndată Pilule de Slănic

DURERI DE CAP
ORICÂT DE APĂSĂTOARE,
ORICÂT DE GREU
COMBATE SIGUR NUMAI
NOVAL
NU ATACĂ INIMA, NU IRITĂ RINICHII
Cereţi la farmacii cutii originale.

DOCTOR
SOLO SCHREIFEL
Specialist în
Boli de piele
Venerice, syfilis
Diagnostic precoce (Wassermann) prin examenul ultramicroscopic
Diathermie
Raze Ultra Violete
consultaţii şi tratamente
7—10 dim. şi 2—9 seara
Str. Anastasie Panu 70
(vis-a-vis de Palatul Administrativ)

AURUL s'a scumpit
Deci şi bijuteriile acum vindeţi direct strada
I. C. Brătianu 82

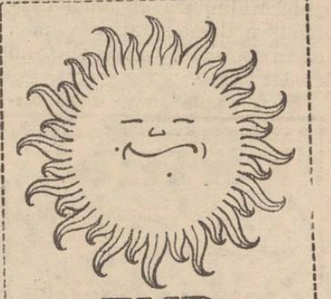
TYP
PURGATIV NEINTRECUT
CURĂŢĂ PLĂCUT ŞI BINE
STOMAC PURTĂ INTESTINE

ANUL XXXII No. 8876

ABONAMENTE
Lei 350 . . . . pe un an
„ 180 . . . . „ 6 luni
„ 90 . . . . „ 3 luni
„ 1000 . Instituții publice

ATELIERILE TIPOGRAFICE
IAȘI STR. LĂPUȘNEANU 37

Telefoane: Redacția 391, Administrația 394, Serviciul de noapte 367

OPINIA

Ziar popular cotidian

JOI 5 NOEMBRIE 1936

Premii gratuite OPINIA
Bon No. 25
Seria 68-a

„DREPTATE PENTRU UNGARIA"

De ani de zile, d. Mussolini susține teza revizionistă. In recentul discurs dela Milano, dictatorul italian s'a întrecut pe sine, afirmând că Ungaria a fost pe nedrept mutilată și deci se impune... „dreptate pentru Ungaria".

Această „dreptate" înseamnă răsluirea pământului nostru ardelenesc.

Unirea Ardealului cu patria mumă, nu s'a făcut în chip fantezist, — ci pe temeiuri istorice și etnice bine stabilite. Temeiuri verificate pe plan internațional la conferința păcii, și *semnate atunci și de Italia.*

Astazi, Italia își reneagă semnătura. Când oare a fost de bună credință: acuma sau atunci?

Dl. Mussolini a întrecut măsura exagerărilor în politica internațională. Bravează pe rând Franța Anglia, Jugoslavia, Turcia, Grecia etc. Ba chiar și față de Germania arată o prietenie îndoelnică, având aerul s'o cenzureze mereu, schimbându-și poziția la fiecare anotimp.

Cu noi românii, d. Mussolini a fost constant în disprețuirea granițelor noastre apusene.

Nu știm, până la urmă, unde va ajunge Italia cu asemenea rodomòntade.

Insă deocamdată, fiindcă vrea atât de stăruitor „dreptate" pentru Ungaria, am putea noi românii să amintim d-lui Mussolini un lucru:

Pentru propășirea ei normală, Ungaria ar avea nevoe de ieșire la mare. *Această ieșire a avut-o la Adriatica,* prin peninsula Istria și portul Fiume ce fusese maghiarizat în decursul veacurilor. Ar fi logic și lesne realizabil ca Italie să restitue Ungariei acel pământ, legat printr'o linie ferată special maghiară—pe teritor austriac —sub garanția Societății Națiunilor.

Ar fi un bun început de „dreptate" pentru Ungaria, așa cum dorește d. Mussolini. După acest început, se va putea discuta restul...

Y

De la solemnitățile din Praga

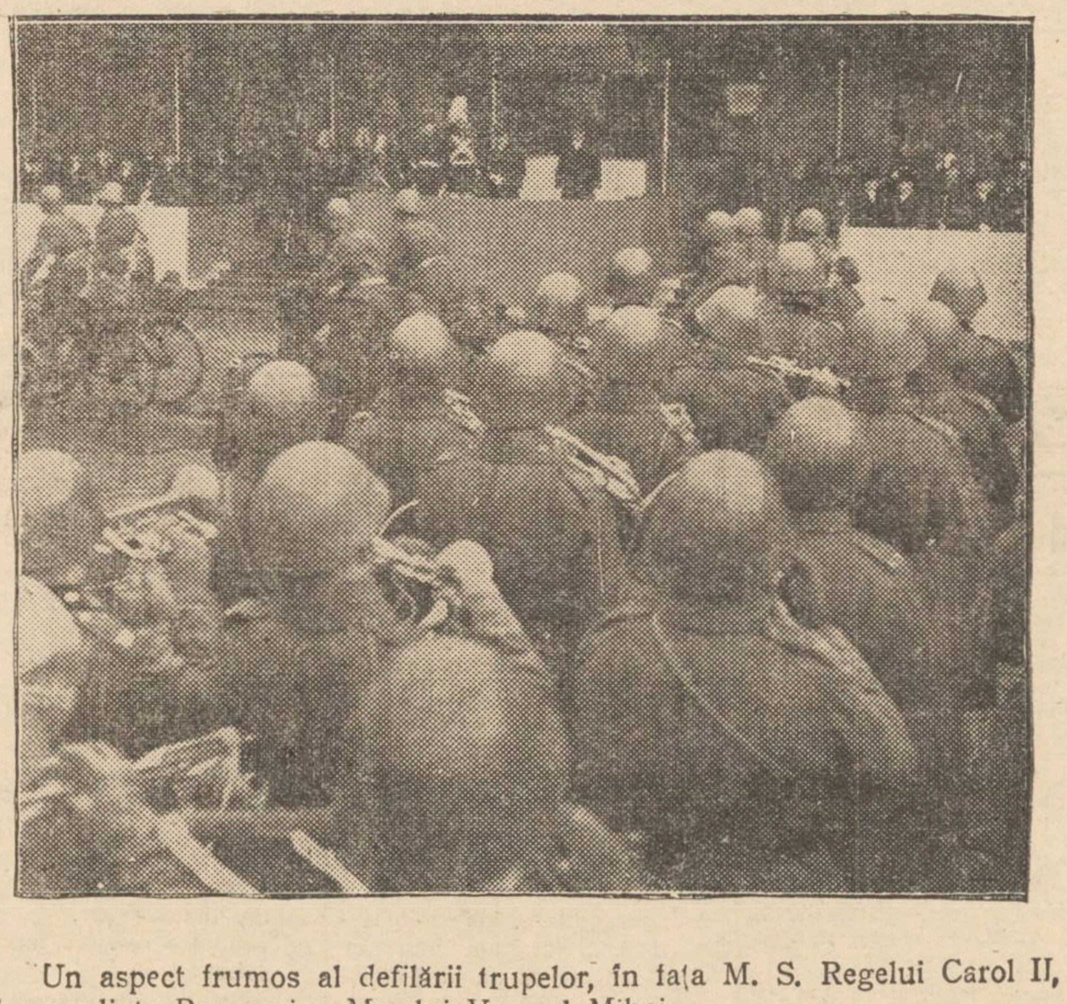

Un aspect frumos al defilării trupelor, în fața M. S. Regelui Carol II, a d-lui președinte Beneș și a Marelui Voevod Mihai.

Specula cu zahărul

Cartelarea fabricelor - Fiscalismul excesiv

Nu cred lipsit de interes să tratez despre zahăr, al cărui preț ne amărește zilele. Deși producția este în continuă creștere, lipsa zahărului se face resimțită în cercurile țărănimii și a muncitorilor dela orașe.

Cauza este fără îndoială costul exagerat al acestui aliment de primă necesitate,

Iată producția pe țări:

URSS ocupă primul loc cu 1.800.000 tone. Germania al doilea și Franța al treilea loc. Țara noastră ocupă un loc de frunte potrivit cu numărul locuitorilor săi; totuși fabricile de zahăr au găsit cu cale să restrângă producția și să se carteleze pentru a urca astfel mai ușor prețurile.

In 1933 la sfârșitul lui April, vechiul cartel se desființează pentru ca după doi ani, în 1935, să se fondeze „Societatea anonimă pentru comerțul zahărului" având 40.000 de acțiuni și cuprinzând nouă fabrici în frunte cu Danubiana. Dela această dată, soarta consumatorului a fost pecetluită.

Cartelul spoliator a extorcat fără milă pe bietul cetățean, în disprețul dreptății și al omeniei.

Dar nu numai fabricile de zahăr poartă vina ci și statul care, printr'o fiscalitate excesivă face ca prețul să devină exorbitant.

*

Dacă analizăm prețul de vânzare al zahărului, fără taxele către stat, constatăm că în Bulgaria și Polonia chiar acest preț este inferior celui dela noi. In adevăr, pentru Bulgaria el inseamnă 10,01 lei, iar pentru Polonia 11,70 lei.

La noi prețul marchează 12.80 lei. Dacă luăm în considerație faptul că industria zahărului își are capitolul amortizat cu mult înainte de războì și dacă ținem seamă de condițiile în care se plătește la noi sfecla cu mult sub prețul străinătății, — ne putem ușor convinge de specula pe care o exercită cartelul zahărului.

*

Dar în afară de cartel, statul contribue și el și încă într'o largă măsură, la jăcmănirea consumatorului.

In această privință deținem un loc de frunte, locul al treilea:

Italia cu 35,20 lei per kg.
Ungaria cu 15,55 lei per kg.
și România cu 15,20 lei per kg.

*

Consumul zahărului e un semn de civilizație și fermă stare. Numai țările ai căror locuitori au un standard de viață mizerabil, se caracterizează printr'o consumație restrânsă a acestui aliment. O coincidență bizară face ca prețul acestui produs să crească în raport cu starea socială a țării.

Statistica ne arată că țara care are cele mai mari taxe pe zahăr este Italia cu 35,20 la sută; iar cele mai mici Turcia cu 2 la sută.

Prețul zahărului la vânzare, marchează astfel 51,04 lei per Kg. în Italia și numai 19,27 lei în Franța unde găsim cel mai mare consum de zahăr la cel mai mic preț. Mă abțin de a face aici comentarii că... nefericita Franță democrată își poate permite luxul de a oferi cetățenilor ei acest aliment la un preț pe care regimul autoritar fascist nu e în stare a-l oferi la ai săi.

Țiu să constat numai că țara noastră, deși bogată în resurse și cu mână de lucru eftenă, se poate situa, spre rușinea ei, alături de regimurile de mizerie și foamete.

EMIL GĂLUȘCĂ

Pentru a păstra o perfectă obiectivitate am utilizat numai cifrele furnizate de Buletinul Ministerului de Industrie și Comerț și acelea ale Institutului de Agricultură dela Roma.

Convorbire cu P. S. Episcop Grigorie al Argeșului

Dragostea Inaltului Erarh pentru Iași și ieșeni - Cîteva probleme de actualitate

Plecat de câteva luni din mijlocul ieșenilor, la conducerea unei eparhii muntenești, P. S. Episcop Grigorie al Argeșului a revenit în Capitala Moldovei să-și revadă prietenii și fiii duhovnicești.

Ieșenii la rîndul lor l'au primit cu multă dragoste pe fostul lor păstor spiritual.

La sosirea în Iași a P. S. Episcop Grigorie, peronul gării locale era neîncăpător față de numărul mare de credincioși și preoți care au ținut să-i iasă întru întâmpinare.

A făcut o deosebită impresie prezența corului Sf. Spiridon și metropolitan, dirijat de d. Antonin Ciolan, care a intonat „Intru mulți ani Stăpine!".

Cele trei zile cât a stat în localitate, P. S. Episcop Grigorie n'a știut cum să-și împărtășească timpul pentru a-și vedea pe toți prietenii.

Și cu regret în suflet a plecat că nu i-a putut revedea pe toți. Căci îi mare numărul acelora care-l iubesc pe fostul arhiereu-vicar al Iașilor!

Ca admirator al Vlădicăi dela Argeș am ținut să-l revăd și eu.

In casa primitoare a părintelui prof. Vasile Leu, unde a fost găzduit P. S. Episcop Grigorie, găsesc mulți care vor să audă vorba înțeleaptă a conducătorului eparhiei Argeșului.

P. S. Episcop Grigorie mă primește în frumosul birou al părintelui Leu, în mijlocul unei bogate biblioteci.

Despre „Opinia"

— „Iaca și „Opinia" — mă întâmpină cordial P.S. Sa. Trebue să vă mărturisesc că am profunde legături sufletești cu acest organ moldovenesc și cu inimosul său director d. C. R. Ghiulea.

Aceste sentimente precum și atitudinea ziarului „Opinia" față de diferite probleme bisericești, mă încredințează pe deplin că va continua și de azi înainte să reverse lumină în sufletele acelora lipsiți de ea".

Dragostea pentru Iași

Dar Iașul, Prea Sfinte?

— „Despre Iași aud și văd numai lucruri bune.

Timpul petrecut aici la Iași în mijlocul acestor minunați oameni care sânt ieșenii, înscrie în cartea vieții mele o pagină de neuitat.

In toată vremea am gândul la Iași.

Dragostea ce o port Iașului și ieșenilor mă îndeamnă să-mi îndrept pașii spre el.

Drept să vă spun, că chiar plecat acolo în acel fermecător colț de țară — Curtea de Argeș — mă preocupă viața și progresul Capitalei Moldovei. Judecând după realizările făptuite în ultima vreme aici, nu mă îndoesc de un viitor strălucit pentru Iași.

Conducătorii Moldoveni

Am deosebită admirație pentru conducătorii capitalei Moldovei, căci îi văd străduindu-se pe acest drum al ridicării Iașului.

Și cu atât mai mult mă încred în progresul acestui oraș, cu cât constat aici o strânsă colaborare între I. P. S. Mitropolit Nicodem și d. ministru Victor Iamandi, înconjurați cu dragoste de inimoșii moldoveni.

Păstorirea I. P. S. Nicodim

Simt deasemenea un suflu în viața bisericii moldovenești, datorită înțeleptei păstoriri a I. P. S. Nicodem și a ministeriatului gospodăresc al d-lui Iamandi.

Mă bucur mult că și eu am partea mea de contribuție la înviorarea vieții spirituale a Moldovei, deoarece am 250 preoți în toată eparhia care au fost hirotonisiți de mine în timpul arhieriei la Iași.

(Continuarea în pagina 2-a)

Din toată lumea

Pentru Iași!...

„Cercul ieșenilor din București" și-a reînceput activitatea.

Se știe că această asociație în fruntea căreia se află d. Gr. Trancu-Iași, e formată din ieșeni de vază stabiliți în capitala țării, dar care n'au uitat biata noastră urbe lăsată de izbeliște de către un centralism excesiv și acaparator,

Prima ședință a acestor inimoși ieșeni a avut loc Joi seara la sediul asociației din Str. Vasile Conta.

Mâine are loc o nouă adunare unde d. Gr. Trancu-Iași va inaugura prima conferință, având ca temă „Viața Iașilor".

Mai aflăm că comitetul conducător al Cercului se ocupă cu pregătirea unui mare congres al Ieșenilor din toată țara.

Fie ca din activitatea cercului ieșenilor din Capitală să rezulte în sfârșit o epocă de prosperitate în năpăstuita capitală a Moldovei.

ꕥ

Alegerile din America

Alegerile prezidențiale din Statele-Unite au necesitat cheltueli fantastice.

Depildă, numai turneul d-lui Roosevelt a costat 12 milioane dolari (adică peste un miliard 800 milioane lei).

In total, pentru propaganda electorală de peste Ocean s'au cheltuit peste 22 milioane dolari (vr'o 3 miliarde, 300 milioane lei).

ꕥ

Cinematograful în adâncurile Pacificului

Zilele acestea va porni în largul Oceanului Pacific una dintre cele mai interesante expediții care s'au făcut în ultima vreme.

Este vorba de cercetările unor profesori dela Universitatea din Tokio (Japonia) cari, dispunând de mijloace bănești nelimitate, au pus să li se construiască un submarin ce se poate scufunda până la 300 metri,—o adâncime record.

Pe bordul submarinului vor fi instalate niște aparate speciale pentru cinematografiere.

In felul acesta se vor înregistra pentru prima dată pe pelicule cinematografice, viața faunei din fundul Pacificului.

ꕥ

A născut 6 gemeni!...

Soția unui fermier din Missuri (Statele-Unite) a născut decurând 6 gemeni. Dar numai un copilaș — o fetiță, a rămas în viață. Ceilalți noi născuți n'au trăit decât câteva ceasuri.

După părerea medicilor americani, sugacii ar fi rămas în viață dacă mama ar fi avut o constituție mai robustă.

De notat că această femeie este actualmente mamă a 12 copii.

Taman o duzină!...

ꕥ

O descoperire primejdioasă!..

Publicistul francez Jean Dosernne, într'un număr recent al hebdomadarului parizian „Gringoire", se ocupă despre senzaționala lucrare „Hipnoza și scopocloraloza" a doctorului Brotteaux.

Acest medic, combinând scopolamina cu cloraloza,— a reușit să prepare o nouă substanță,—scopocloraloza—, ale cărei rezultate au fost surprinzătoare: hipnotismul la îndemâna orcui!

O capsulă cu 50 centigrame cloraloză și 5 miligrame de scopolamină, este suficientă pentru ca oricine să poată fi hipnotizat și condus după voința persoanei interesate. La deșteptare, subiectul nu-și mai amintește de nimic.

Bine'nțeles, metoda de hipnotism a d-rului Brotteaux tinde la vindecarea mai multor afecțiuni ale sistemului nervos. Dar nu-i mai puțin adevărat că hipnotismul—la îndemâna tuturor,—poate constitui un instruiment criminal pentru societate.

CETIȚI IN PAG. IV-a ULTIMA ORĂ

Note

In preajma lui „Hamlet"

Agenția Teatrală „Socec" anunță că Teatrul Național ne oferă o surpriză plăcută și o zi de înaltă sărbătoare literară, prin apropiata reprezentație a nemuritoarei tragedii „Hamlet" a slăvitului dramaturg englez Shakespeare.

Acest geniu fecund a provocat în toată lumea intelectuală o mare admirație pentru minunatele sale opere dramatice de o adâncă cunoaștere a firei omenești.

In tot locul a devenit proverbial amorul ideal al lui Romeo și Julietei, ura acerbă între familiile Montagne și Capulletti, gelozia fatală a lui Otelo, firea diabolică a lui Ricard III, caracterele opuse ale fiicelor Regelui Lear etc.

Alte drame ale sale, așa numitele „Regale", sunt însă „Istorii" și au puțin interes dramatic.

Din dramele „Romane" cea mai reușită e „Coriolan"; cea mai puțin nimerită e „Antonîu și Cleopatra"; între amândouă stă „Iuliu Cezar", care are minunata cuvântare funebră a lui Marc Antoniu în for. Când a rostit odată marele tragedian Iosef Kainz pe scena Burgteatru-lui din Viena aceasta cuvântare, tot publicul de față era în delir.

Statuia pe care orașul Viena a ridicat-o acestui artist neîntrecut, îl reprezintă însă în rolul lui Hamlet, coroana talentului Shaksperean, totodată și piatra de încercare pentru orice actor tragedian de mare anvergură.

Interpreții ințeleg rolul lui Hamlet în diferite feluri, însă e recunoscut peste tot, că din tot teatrul lui Shakespeare, personajul lui Hamlet are cea mai bogată interiorizare.

Acest caracter ni-l apropie; așa trebuie să fie interpretat. Cu tot supranaturalul, ce conține piesa, ea trebuie umanizată, ca reprezentația să producă efectul ei minunat. Chiar și interpreți femenini s'au achitat cu mult succes de rolul lui Hamlet, renumita Sarah Bernhard și Adele Sandrock, mai ales în turneul lor vestit

(Continuarea în pag. 2-a)

Cum se distruge o țară...

Luptele au devenit înverșunate în jurul Madridului. Bombardamentele artileriei și mai cu seamă ale aviației fac ravagii, transformând localitățile în ruine. Iată o vedere jalnică din orașul Siguența.

UN LOZ DELA MERCUR

UNDE VEDEȚI firma cu zeul MERCUR, intrați cu speranța în inimă. Peste câtva timp puteți primi dela acel sediu pachetele cu bancnote: MILIOANELE!

aduce noroc

UN LOZ dela MERCUR *vă împlinește visurile*

UN LOZ dela MERCUR *este asigurarea bătrâneților*

UN LOZ dela MERCUR *înlătură nevoile*

UN LOZ dela MERCUR *aduce fericirea în casă*

Avem atâția câștigători, mărturie a norocului pe care-l poartă

MAREA COLECTURĂ

MERCUR

Sedii în toate orașele.

TRAGEREA CLASEI I-a LA 15 NOEMBRIE.

Sedii în Iași:

Colectura „Mercur"—Biroul „Credința" Str. Lăpușneanu 20

Magazinul Românesc Biroul Const. Capriță Str. Lăpușneanu 18

Agenția I. Mărculescu Str. Lăpușneanu 12

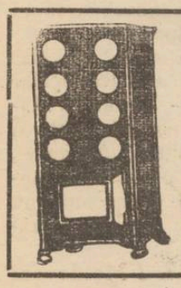

Zeci de mii
de cumpărători satisfăcuți dovedesc că
SOBA **„ZEPHIR"**
este între toate sobele **cea mai bună**
numai **10** kilograme lemne necesare în **24** ore
Pentru o cameră normală
D. SZANTO & FIUL, ORADEA
De găsit mai în toate craşele. Cereți prospect gratuit
Repr. Ing. GH. IRITZ Str. Academiei 3, Iași

Tratamentul Blenoragiei acute și cronice

Antigonococicul **OMNIA** s'a dovedit a fi un admirabil remediu contra infecțiunilor gonococice, înlăturând orice posibilitate de complicații ca orchita, etc.

Un tratament complect, 3 sticle, costă numai 120 lei. In provincie expediem contra ramburs cu 150 lei 3 sticle.

Depozit general:
Farmacia N. Sterescu
B-dul Elisabeta 34, București

Pilulele de Slănic: purgativul ce nu face dureri.

DOCTOR
Filip Stein
Medic de Spital
Fost asistent al clinicelor urinare din Londra
consultă pentru:
Bolișioperații urinare
(rinichi, beșică, prostată)
VENERICE — SIFILIS
Cystoscopie. uretroscopie
Cons. 8-9½, a.m. 3-6 și 7½ -9
Str. I. C. Brătianu Nr. 112

Tratamente cu
UNDE ULTRA-SCURTE
în abcese, furunculi, flegmoane, limfangite, adenite. Reumatism articular și muscular. Artrite blenoragice și tuberculoase. Ischias, nevralgii, nevrite, lumbago, migrene, metrite, salpingo-ovarite, blenoragie cronică, stricturi uretrale, prostatită, orchită, colecystită, angina pectorală, amigdalită, actinomycosă, claudicatio intermittens, tuberculoză osoasă, osteomyelită. Pyretoterapie la paralizie generală progresivă și la tabes.
Dr. S. Hernis
BOLI DE PIELE, COSMETICA MEDICALA — Venerice și sifilis
Cons. 2—8
Str. I. C. Brătianu No. 43

V'ați intoxicat? Luați îndată Pilule de Slănic

Convorbire cu P.S. Episcop Grigorie al Argeșului

(Continuarea din pagina I-a)

Vedeți deci că și de azi înainte, deși păstoresc în altă parte a țării, totuși am aici pe fiii mei duhovnicești în a căror muncă pun mare nădejde în acțiunea de ridicare a regiunei moldovenești".

Și ei ca și mine iubesc Moldova".

Albumul Iașilor

Și P. S. Episcop Grigorie răsfoește cu atenție o carte mare.

... E frumosul album al Iașului și Moldovei oferit ca amintire de către d. primar O. Racovițză.

Citesc pe album următoarele rânduri simbolice:

„Prea Sfințitului Episcop Grigorie al Argeșului,

Omagii respectoase pentru înțeleapta și demna păstorire îndeplinită ca arhiereu—vicar la Sf. Mitropolie a Moldovei și Sucevei, a cărei amintire va rămâne pururea vie în sufletele ieșenilor".

Primarul Iașilor
Osvald Racovitză

Eparhia Argeșului

Dar despre eparhia ce o păstoriți, ce ne puteți spune ?.,

— „Eparhia Argeșului pe care o conduc, este una dintre eparhiile care au mai multe particularități.

In primul rând este singura eparhie care are reședința într'o Mânăstire Domnească.

Datorită acestui fapt, datoria mea este să-i dau directiva unei monastiri de tăie înaltă. Deja am dat de elementele cele mai culte și înzestrate duhovnicește. Monahi tineri cu multă tragere de inimă o populează.

A două excepție este că s'a ajuns ca aproape fiecare parohie să aibă preotul ei.

Eparhia Argeșului deși mică ca teritoriu (cuprinde două județe), totuși are 401 parohii.

Dispunând de seminarii bine organizate și fiind în vecinătatea Facultății de Teologie dela București, are un cler cult și bi e pregătit pentru viața spirituală.

Dintre preoții diecezei ce o conduc, peste 100 sânt licențiați în teologie.

Datorită faptului că în fiecare colțișor străjuește câte un slujitor al Domnului, cu pregătire aleasă, am bucuria să constat că nici un fel de rătăcire nu s'a abătut în cuprinsul eparhiei.

Laudă se cuvine unui astfel de cler, care lucrează temeinic pentru a întări disciplina morală a poporului românesc.

Monumentele istorice

Eparhia care o conduc este apoi una dintre puținile care au cele mai multe monumente istorice. Majoritatea bisericilor sânt monumente istorice.

Aceasta dovedește că încă din trecutul îndepărtat, poporul din regiunea Argeșului a fost adânc pătruns de dragoste pentru biserică și slujitorii ei.

Frumoasele locașuri de închinăciune, pe lângă farmecul lor deosebit, dau îndemn la muncă slujitorilor lor și însuflețește credința poporului.

Apoi bisericile monumente istorice atrag mulți vizitatori străini și din cele mai îndepărtate colțuri ale țării.

Viața mânăstirească

In ce privește viața mânăstirească, ea sufere din cauza sărăciei.

Totuși, există o activitate duhovnicească model.

Am multă nădejde că înălțătorul plan al d-lui ministru Victor Iamandi, care vrea să înzestreze Monastirile istorice, va da un nou suflu de viață locașurilor mohorâte din eparhia Argeșului.

Realizarea planului d-lui Iamandi va aduce două lucruri: păstrarea frumuseții arhitectonice a acestor monastiri istorice, printr'o îngrijire deosebită; și oferirea unui trai mai omenesc soborului și personalului mânăstiresc.

Trebuește relevată munca ce se depune în cele două M-ri de călugărițe, unde se lucrează cu multă hărnicie. La Mânăstirea Văleni — locaș foarte sarac — se lucrează stofe fine, mult căutate în țară; iar la o altă mânăstire unde trăesc numai 20 maice, se lucrează covoare măestre".

Seminarul „Veniamin"

Revenind la subiectul drag P. S. Episcop Grigorie—Iașul, —Vlădica dela Argeș ne vorbește cu multă însuflețire de seminarul „Veniamin".

De cum a venit în Iași, după ce l-a vizitat pe I. P. S. Mitropolit, P. S. Episcop Grigorie a mers la Seminar.

P. S. Sa are adânci legături sufletești cu această școală, deoarece a învățat aici; și apoi în timpul arhieriei la Iași a fost președinte al asociației absolvenților seminarului „Veniamin".

— „Doresc seminarului „Veniamin" să progreseze din ce în ce mai mult; să ajungă la înălțimea celui ce a existat înainte vreme — seminarul de la Socola, — care a dat atâtea elemente de valoare bisericii ortodoxe române".

O mânăstire model

P. S. Episcop Grigorie ne mai vorbește și de un plan măreț—venit din sugestie regească — care-l va realiza d. ministru Victor Iamandi: înființarea unei mânăstiri model la Curtea de Argeș. In această operă înălțătoare, își va da concursul și părintele Gala Galaction.

Mânăstirea va fi înzestrată materialicește și va avea slujitori culți și bine pregătiți întru cele duhovnicești.

Palatul Regal, care are strânse legături cu M-rea Domnească dela Curtea de Argeș, va sprijini planul înființării unei monastiri model.

*

P. S. Episcop Grigorie a părăsit aseară Iașul plecând spre Argeș, fiind salutat în gară de numeroși preoți și credincioși ieșeni.

GRIGORE SPIRU

KOPROL, pastila de ciocolată cunoscută de toată lumea combate cu maximum de eficacitate: DIGESTIA ANEVOIOASA, CONSTIPAȚIILE, INFECȚIUNILE APARATULUI DIGESTIV MIGRENA

Opera Română din Cluj în turneu la Iași

„Traviata" cu primadona Pia Igy

Opera Română din Cluj, datora Iașului o vizită încă de astă primă-vară, pe care o anunțase cu concursul primadonei Pia Igy. Opera fiind impiedicată atunci să-și termine turneul; ne-a rezervat această vizită cu prima ocazie, care s'a ivit acum când Opera Română din Cluj face primul său turneu din sezonul actual.

Intrucât distinsa noastră cântăreață primadona PIA IGY s'a inapoiat din străinătate din turneul său de propagandă românească, direcțiunea Operii Române din Cluj, care și-a făcut un renume pentru grija cu care organizează turneele sale, — a invitat pe ilustra divă să susțină rolul titular din opera „Traviata" a nemuritorului Verdi, încadrată fiind de întreg ansamblul operii (soli, cor, orchestră și balet) care numără 120 de persoane, sub conducerea personală a d-lui dr. Traian Nasta, artistul renumit care ne-a făcut faima numelui de român în occident, actual director al Operii Române.

Conducerea muzicală a acestui spectacol este încredințată eruditului maestru Jean Bobescu, ale cărui succese pe scenele apusene sunt notorii.

Din cele arătate mai sus, putem vedea că spectacolul cu opera Traviata ce se va juca la Teatrul Național din Iași Joi 12 Noembrie, va fi un adevărat regal artistic.

Biletele s'au pus în vânzare la Librăria Socec.

Cronica judiciară

Conflict între medici.— D. Drd. Ioan Vatmann intern la ambulatorul veneric No. 1, a reclamat parchetului pentru insulte pe d. dr. Alexandru Niculiță din Str. Sărărie.

Reclamantul se plânge că ar fi fost insultat chiar în timpul serviciului.

*

Răpire de minori.— Parchetul a trimis în judecată pentru răpire de minori, pe Catinca Barbălată din Costuleni jud. Iași.

Aceasta este învinuită că a răpit copila d-lui Ion Buzicovschi din Str. Uzinei.

*

Ultraj.— A fost trimis în judecată pentru ultraj comerciantul Solomon Unterman din Str. Cuza Vodă, reclamat de d. colonel St. Popescu de la aviație.

Comerciantul ar fi refuzat să se supue controlului d-lui colonel Popescu, delegat cu controlul timbrului de aviație.

*

Incendiul de la imobilul fostei bănci Moldova.— Eri au fost înaintați parchetului frații Livinschi din Str. Cuza Vodă bănuiți a fi provocatori ai incendiului de la fostul local al Băncii Moldova.

După interogatoriul de la parchet, ei au fost retrimiși la chestură pentru complectarea cercetărilor.

*

Concluzii de arestare.— Parchetul a deferit cabinetului de instrucție cu concluzii de arestare, pe Gr. Varzaru și Const. Batincu din Cotnari, acuzați că au ma tratat grav pe locuitorul C. Epure din acea comună.

*

Calomnie.— In urma reclamației d-lui Gh. Armântu din Str. Toma Cozma, a fost trimis în judecată pentru calomnie d. Ion Apaväloaei din ace aș stradă.

*

Acuzații de nereguli la gara Ciurea — Parchetul a primit un denunț prin care se aduc unele acuzații de nereguli șefului gării Ciurea.

S'a dispus cercetarea denunțului.

*

Distrugere — A fost trimis în judecată pentru distrugere d. V. Leuștean din Bul. Ferdinand 13, reclamat de d. T. Rutanu din aceiaș stradă.

REP.

Informații

x CURSURILE DE INFIRMIERE.—Comitetul filialei Crucea Roșie aduce la cunoștință că în cursul lunei Noembrie reincep cursurile de infirmiere voluntare, la Institutul surorilor de ocrotire din strada I. G. Duca.

Pentru anul întâiu se cere bacalaureatul.

Persoanele care au urmat cursurile anul trecut sunt rugate a se prezenta la Institut spre a vedea programul anului al doilea.

x Comisia interimară a Camerei de Muncă a dat delegație d-lui C. Olaru să gireze lucrările Camerei, până la soluționarea demisiei d-luf Codreanu și numirea unui nou președinte.

x La Liceul Militar din Iași s'a declarat un caz de scarlatină.

Bolnavul a fost internat în spitalul „Izolarea".

Grație măsurilor luate de d. cpt. dr. Gr. Dimitriu, medicul școlii, boala nu s'a propagat printre ceilalți elevi.

x **A fi frumoasă și atrăgătoare** este problema ce rezolvă **Crema Miraculoasă.** Această cremă distruge petele și coșurile de pe obraz, albește și catifelează pielea dându-i un parfum delicios. Depozit Farmacia Dr. Ratianu, Cuza Vodă No. 48.

x Consiliul de război, prezidat de d. colonel Pastia, a judecat ieri procesul sublocotenentului în rezervă Crupenschi Constantin, mare industriaș din București.

Dat în judecată pentru nesupunere, d. C. Crupenschi a fost achitat.

De asemeni a fost achitat și Chișmüler Zaharia, elev n clasa 4 de liceu, din Cernăuți, dat în judecată pentru port ilegal de armă.

x Aflăm că marea fabrică modernă de plăci de patefon „Cristal" a editat două romanțe pentru canto și orchestră, datorite compozitorului nostru dl. av. BASILE LUPU și care vor apare în cel mult două săptămâni. Ele vor fi cântate și la postul de Radio de către distinșii diseuri P. Alexandru și Raul Ionescu bine cunoscuți radiofoniștilor noștri.

Crema Khasya hrănește epiderma, netezește pielea și strânge porii.

Depozit: Farmacia Pollak
Str. Ștefan cel Mare. Telefon 235

Moartea suspectă a unui ieșan

Parchetul a fost înștiințat că în comuna Miroslava s'ar fi sinucis prin strangulare locuitorul Petre Doreanu, în urma unui conflict familiar.

Moartea părând însă suspectă, s'a dispus arestarea soției și a fiului victimei.

Ei urmează a fi înaintați parchetului. **Rep.**

Slănic-purgativ e dușmanul constipației

Cinema Roxy - Astăzi până Duminică inclusiv
Două premiere la Iași de o reală valoare artistică
La capătul lumii
interpretat de Charles Vanel, Pierre Blanchar și Kcthe de Naghy
Al doilea film
MIREASA VANDUTA
cu marea cântăreață JARMILA NOVOTNA
SILY SIMPHONIE și JURNALUL complectări.

MUȘTAR CU MUST
(DIN RECOLTA NOUĂ)
S'A PUS IN VANZARE LA PRINCIPALELE BACANII ȘI MAGAZINE DE MEZELURI
Dep. G-ral Farmacia Werner-Iași

Al constipației inamic E pilula de Slănic.

CINEMA SIDOLI
Astăzi și în zilele următoare De la **ora** 3 fără întrerupere până la 12 jum. 2 mari filme 2 mari premiere cu prețurile cele mai reduse
Morfinomana
cu BETTE DAVIS și FRANCHOT TONE
O dramă impresionantă din viața celei mai frumoase femei după romanul lui Somerset Maugham
Al 2-lea film
Bestia din Londra
cu Warner Oland
Complectare: JURNAL SONOR CENTURY

DOCTOR
A. Socolovschi
Specialist în boli și operațiuni
nas, gât, urechi
Inhalație cu ozon (electr.) electroterapie, raze înaltă frecvență
Cons. 8½--9½; 12--2; 4--7
Iași Str. Cuza Vodă Nr. 42

DOCTOR
Marie Wechsler
Medic dentist
reîntorcându-se în localitate, și-a reluat consultațiunile **de la 10—1 d. a.**
în cabinetul din
Strada Ștefan cel Mare 49

DOCENT DOCTOR
GH. PLACINȚIANU
Chirurg primar
Boli chirurgicale și de femei
Cons. 3—5 p. m.
Aleia Alexandri 5
(Dr. Negel)

CINEMA PHOENIX
Astăzi până Duminică
Prețurile cele mai eftine
13, 10 și 8 lei
se reprezintă
Peer Gynt
cu Hans Albers
Olga Tschekowa
Marie Luise
Al doilea film
GANGSTER fără voie
cu GEORGE MILTON
Complectare: SILLY SIMPHONIE
In pauze apare trupa italiană de acrobați
TRIO GIULANIS

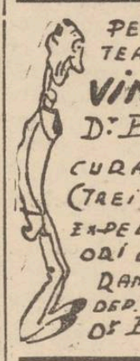

Doctor
A. Dascăl
BOLI INTERNE
VENERICE ȘI SIFILIS
Tratamentul blenoragiei la bărbați și femei
Diathermie urologică și generală
Consultații și tratamente: 7½ —10 a. m. și 2—9 seara
Duminică 9—12 a. m.
Iași, str. Cuza Vodă 42
(vis-a-vis de Camera de Comerț)

Călătorii de plăcere IN EUROPA ȘI PE MEDITERANA
individuale și în grup întreprinde regulat eftin și confortabil
ORT
Organizația Română de Turism s. a. r.
Reprezentanța Serviciului Maritim Român
București, Bd. Take Ionescu 3 — Tel. 4. 41. 65
Agenții în întreaga țară
Cereți prospecte detailate. 2

De închiriat
în centru cameră mobilată, cu intrare separată. A se adresa la ziar.

Deînchiriat
casă modernă, elegantă, spațioasă. Aleea Ghica Vodă 108; a se adresa str. Lascar Catargi 20, telefon 802.

Mica Publicitate

STUDENT predă lecții de limba franceză. A se adresa Helgiu Niculai str. Toma Cozma 7 bis.

DE INCHIRIAT apartament compus din două camere și bucătărie, camară de lemne, pivniță. S-la Armeană 4. A se adresa la d. Farmacist Werner,

BUTOAIE GOALE (de cerneală) de vânzare la Tipografia „Opinia".

DE VÂNZARE în condițiuni avantajoase, imobil perfectă stare și cu tot confortul având grădină cu pomi fructiferi și flori, situat în strada Apeduc No. 23, foarte aproape de centru și de piața centrală.

In preajma lui Hamlet

(Continuarea din pagina I-a)

interprins în America înainte de războiul mondial.

Mulți poeți și învățați s'au ocupat cu cercetarea creațiunilor admirabile ale acestui mare geniu dramatic. Astfel au devenit operele strălucitului dramaturg englez proprietatea comună a tuturor popoarelor civilizate.

In privința aceasta ni-a oferit și d. profesor I. Botez o foarte interesantă cercetare în broșura sa „Sentimentul răzbunării și supranaturalul în Hamlet".

Mult folos ar aduce tineretului universitar și liceal să citească acest tratat critic-psihologic, alături cu textul piesei, toate cu atențiune, și în sfârșit să ia parte la reprezentația lui „Hamlet" la Teatrul Național. Satisfacția și plăcerea de a fi gustat astfel din întregul domeniu al artei dramatice, opera dominantă a celui mai mare dramaturg, ar fi deplină și ar produce un răsunet puternic pentru toată viața în sufletul spectatorului.

I. REPCIU

O manifestaţiune franco - romînă
la Universitatea din Iaşi
Diploma de doctor onorific, pentru un savant francez

Cu prilejul inaugurării cursurilor universitare, d. rector Traian Bratu a remis d-lui Joseph Siby, vice-consulul Franţei la Iaşi, diploma de doctor honoris causa acordată savantului francez d. André Boivin.

D. rector Traian Bratu adresându-se d-lui prof. Siby, a declarat :

— „Diploma de doctor honoris causa pe care am onoare deosebită a o vă remite în numele universităţii Mihăilene, cu rugămintea de a face să fie înmânată d-lui André Boivin, fost profesor de chimie medicală la facultatea de medicină din Bucureşti, actual conducător al laboratorului de chimie la Inst. „Pasteur" din Paris,--este un semn, întâi al admiraţiei noastre pentru activitatea desfăşurată de d. prof. dr. A. Boivin în domeniul ştiinţelor, precum şi recunoştinţa noastră pentru munca ştiinţifică săvârşită în ţară la noi, cot la cot cu slujitorii români ai ştiinţei medicale şi pentru serviciile aduse ţării noastre".

D. prof. Iosef Siby mulţumeşte universităţii ieşene pentru această atenţiune acordată unui fiu al Franţei şi asigură universitatea ca şi pe poporul român, de toată prietenia şi sinceritatea poporului francez.

Un comunicat
al asociaţiilor profesionale

Primim :

Uniunea generală a funcţionarilor Particulari, Asociaţia funcţionarilor Particulari, Sindicatele muncitoreşti ale lucrătorilor în alimentaţie, îmbrăcăminte, industria textilă, pielărie, arte grafice, lucrători frizeri precum şi „Frontul comun" al asociaţiilor patronale de meseriaşi, constituiţi în *„Frontul Democratic al Asociaţiilor Profesionale"* în vederea alegerilor ce urmau să aibă loc la 4 Octombrie pentru Camera de Muncă întrunindu-se prin reprezentanţii lor astăzi 2 Noembrie, au hotărât :

A menţine organizaţia astfel constituită, fiind condusă de comitetul format din candidaţii Listei No. 2, având în frunte un comitet restrâns de acţiune, compus din : Preşedinte D-l Senator Alfons Herovanu ;Membrii Domnii Colcea, Surugiu, Seltzer, Indirjovski, Rapaport, Abramovici, Isoveanu ; Secretar Marin Florea Ionescu.

Tot odată se va continua lupta pentru fixarea datei alegerilor dela Camera de Muncă, spre a se dobândi un comitet cu adevăraţii reprezentanţi ai clasei muncitoreşti aleşi din mijlocul lor şi de ei.

Frontul Democratic al Asociaţiilor Profesionale

Asoc. „Prietenii Universităţii"
îşi reîncepe activitatea

ASOCIAŢIA „PRIETENII UNIVERSITĂŢII" (Secţiuni unite) ; se întruneşte Joi 5 Noembrie ora 6 d. a., în sala Marelui Colegiu de la Universitate.

La ordinea zilei :

1) Reînceperea activităţei şi programul care urmează a fi executat în anul acesta ;

2) Problema cotizaţiilor şi menţinerea revistei „Insemnări Ieşene".

3) Darea de seamă a situaţiei materiale a Asociaţiei.

Activitatea Asoc. femeniste

Luni 2 Noembrie a avut loc întrunirea comitetului Asociaţiei femeniste locale, sub preşidenţia d-nei El. C. Meissner.

După diverse comunicări, d-na Preşedintă schiţează planul de muncă al noului an, rezumat în acţiunea de propagandă a ideei şi acţiunea de pregătire a femeei, acţiune împărţită pe două laturi : 1) studiarea chestiunelor sociale de actualitate şi 2) legătura cu activitatea desfăşurată de „Alianţa internaţională pentru sufragiul femeei" la care Asociaţia română e afiliată.

S'a făcut împărţirea pe secţiuni ; secţiunea politică, secţiunea de propagandă, internaţională, juridică, a presei, financiară, a filialelor.

Se aduce la cunoştinţa D-nelor membre ca şi tuturor celora ce se interesează de soarta femeei, că se reiau întrunirile obişnuite din 2 în 2 săptămâni începând de Luni 2 Noembrie c. la sediul Asociaţiei aflat la Cercul didactic str. Lăpuşneanu.

Sărbătorirea
unui vrednic functionar
30 ani de muncă destoinică

Funcţionarii inspectoratului agricol local din îndemnul d-lui Ing. Păiuş directorul serviciului agricol, am luat frumoasa iniţiativă de-a sărbători pe d. Virgil Urdea fostul şef al Inspect. Agricol al Moldovei, cu ocazia ieşirei la pensie după o muncă cinstită şi laborioasă timp de 30 ani.

Banchetul a avut loc la restaurantul „Tanasache" şi au luat parte ; d-na şi d-l Virgil Urdea, d-na şi d-l Păiuş direct. serviciului Agricol-Iaşi, d-na insp. Panţu, d-na şi d-l Ing. I. Segal, d-ra Popescu Greaca, d. Bogdan Cerchez direct. serviciului agricol-Botoşani, d. Ionescu, direct. serviciului agricol Vaslui, d. Covaschi, d. Ing. Anghelescu, d. avocat Rodoş, d. Păun, d. Popa-Ungheni, d. Grigoriu-Pd. Iloaie, d. Toma, d. Mehidriţeanu, d. P. Zamfir şi mulţi alţii al căror nume ne scapă.

Intr'o atmosferă de familiaritate, s'a petrecut până seara târziu când au început seria toasturilor.

Au vorbit cel dintâi d. Ing. Păiuş arătând meritele acestui merituos funcţionar.

Din partea funcţionarilor inspectoratului agricol-Iaşi a vorbit d. Ing. I. Segal, aducându-i elogii de felul părintesc cum a ştiut să-i conducă şi cum le-a înţeles pe fiecare, nefăcând nici-o părtinire. Cu această ocazie i-a dăruit, tot din partea funcţionarilor, ca o amintire, un splendid ceas de birou şi un superb covor.

Foarte măgulit şi emoţionat răspunde tuturor d. Urdea, mulţumind pentru colaborarea de până acuma, precum şi pentru deosebita atenţie din partea funcţionarilor.

La sfârşit s'a expediat o telegramă d-lui V. P. Sassu ministrul agriculturei şi domeniilor, precum şi d-lui Th. Mândru Preşed. Societăţei Inginerilor Agronomi.

AS.

De ce să amânaţi pe mâine...

Când puteţi chiar azi să vă procuraţi un flacon din excelentul produs Gastro D., şi să puneţi astfel capăt durerilor insuportabile de stomac ? Descoperirea plantei medicinale făcută de către savanţii americani, a însemnat alinarea suferinţelor pentru zeci de mii de bolnavi, cari sufereau de ani de zile de boale de intestine, stomac sau ficat, şi nu-şi mai puteau găsi vindecarea.

Demn de relevat este însă că Gastro D. nu este un simplu calmant care linişteşte provizoriu spasmele şi colicile, ci vindecă boala în sine, graţie unora substanţe chimice ce le are la bază.

Cereţi Gastro D. la toate farmaciile şi drogheriile din ţară, sau prin poştă contra ramburs de lei 130 dela farmacia Thoiss Bucureşti Cal. Victoriei 124.

Demiuri şi Paltoane

de damă, elegante

începând de a **lei 2500** la marele magazin

„FANTASIO"

„Odol" pătrunde şi între dinţi

şi acţiunea sa antiseptică şi stăvilitoare a germenilor formaţi se exerciţă până în cele mai ascunse cute ale cavităţii gurii. Deaceea „ODOL" menţine dinţii şi gura în permanentă sănătate şi este cel mai bun paznic împotriva infecţiilor de orice natură ar fi ele, împiedicând procesele de fermentare şi de putrezire, ce se produc în gură, înlăturând mirosul urât, ce ia naştere. „ODOL" împrospătează şi înviorează.

Dinţi, gâtul, gura, în perfectă sănătate, când cu „ODOL" le ai spălate !

ODOL

APA DE GURĂ — PASTA DE DINŢI

(83) este semnul distinctiv al unui „ODOL" perfecţionat, a cărui eficacitate antiseptică a fost extrem de mult sporită. Cercetări bacteriologice şi clinice au dovedit ştiinţificeşte superioara eficacitate bactericidă.

Tribuna liberă

Mă supun somaţiei

D-l Zamfirescu să'şi citească primul articol din „Chemarea" şi să vadă, nu cumva acolo se găsesc calomnii la adresa mea ? Şi-atunci să'şi opereze bârna. Să recitească şi articolul din „Opinia" şi să vadă, dacă acolo nu se cuprind expresii, ironii şi ameninţări nedemne de gradul ce l-a avut în armată şi dacă nu aruncă noi insinuări la adresa mea ? Judece singur acum de i se mai cuvine alt răspuns.

Eu am încheiat.

Econ. Ioan P. Ţincoca

Eveniment teatral

A venit Sorana Ţopa

Direcţia Teatrului Naţional, odată cu premiera piesei „Gelozia" anunţată pentru Sâmbătă 7 Noem., oferă spectatorilor cea mai plăcută surpriză din ultimii ani : revenirea D-rei *Sorana Ţopa*, convinsă să-şi reia măcar pentru o seară, marele ei succes, rolul principal din „Gelozia", creat după întoarcerea artistei din voiajul de studii făcut la Paris.

Sunt ani de când sărbătorită artistă de acum, n'a mai jucat pe scena noastră, înconjurată de camarazii alături de care a cunoscut cele dintâiu şi trainice succese.

De atunci, acaparată de rolurile încredinţate şi purtate în triuumf pe scena Naţionalului din Bucureşti, n'a mai avut puţinţa să revină printre noi.

Bucuria aceasta, ne-o dăruieşte Sâmbătă 7 Noem. Dl. Emil Serghie, datorită stăruinţelor căruia, d-ra Sorana Ţopa, a acceptat să joace iarăşi „Gelozia" într'o înscenare nouă şi o distribuţie inedită, în care numai vechii camarazi d-nii Aurel Ghiţescu şi St. Morcovescu, deţin vechile creaţii.

Deci, spectacolul de Sâmbătă seară, pe lângă atracţia unei piese de o valoare literară de netăgăduit, o fastuoasă înscenare datorită d-lor G. M. Zamfirescu şi Kiriacoff, oferă în plus revederea creatoarei acestui rol.

REP.

Informaţii

x De ce să nu preferaţi lozuri norocoase de la Căprită ? Lăpuşneanu 18.

x Un măr, după masă, poate el înlocui o îngrijire a dinţilor ? E greşită ideea că mâncarea unui măr sau a unei pere face inutilă orice îngrijire a gurei. Dimpotrivă : că dinţii sunt atacaţi de acizi din fructe, o dovedesc chiar obiectele casnice. Cuţitele ce au folosit la tăierea fructelor se oxidează, ruginind deci, numaidecât. Nici rufele nu sunt cruţate de acizii din fructe. Dinţii trebuesc eliberaţi de depozitele ce se formează, şi nu trebuie ca din pricina acestor efecte ale fructelor, să ne dispensăm de binefacerile hranei lor. Cel mai bun lucru de făcut este întrebuinţarea unei bune paste de dinţi ca de pildă, Odol sau Solvolith. Printr'o gargară cu Odol vă feriţi de primejdii gura şi dinţii. Această experimentată apă de gură, — antiseptică şi bactericidă, — are calitatea de a menţine binefăcătorul ei efect timp de ore întregi.

x Pentru „Monitorul Oficial" orice publicaţii se primesc la ad-ţia ziarului „Opinia".

x Bonurile de premii din seria 67-a se preschimbă zilnic la ad-ţia ziarului.

V'aţi stricat stomacul ? Luaţi pilule de Slănic

Preferaţi cel mai bun antinevralgic DALIN

Dacă răceli, migrene ori nevralgii la spectacole

TESTA vindecă, combate instantaneu.

ÎN POSETĂ SĂ NU VĂ LIPSEASCĂ

Epitropia G-rală a Casei Sft. Spiridon din Iaşi

PUBLICAŢIE

Se aduce la cunoştinţa celor interesaţi că în ziua de 9 Noembrie 1936 orele 11 a. m. se va ţine în localul Epitropiei Generale a Spitalelor şi Ospiciilor Sft. Spiridon din Iaşi, Str. I. C. Brătianu Nr. 144, licitaţie publică pentru furnizarea păcurei, combustibil necesar Spitalului Central şi Institutului Grigore Ghica Vodă din Iaşi, cantitate până la 120 vagoane.

Licitaţia se va ţine în conformitate cu art. 88—110 din L. C. P. şi a Regulamentului O. C. L.

Toate persoanele care vor lua parte la licitaţie, vor depune pe lângă ofertă şi o garanţie de 5% în numerar sau efecte garantate de Stat, pe valoare de numerar la cursul zilei.

Ofertele se vor face numai în conf. cu Caetul de Sarcini care stă la dispoziţia amatorilor în fiecare zi, între orele 11—12 a. m. în biroul Serv. Technic al Casei din Iaşi.

Şeful Serv. Technic, Kieser
Secretar, D. V. Samson

Informaţiuni

x PENTRU OCROTIREA COPIILOR.—Se aduce la cunoştinţa publicului eşan că s'a înfiinţat în localitate, în strada Vasile Lupu 39 (Tătaraşi) un centru pentru Ocrotirea copiilor din Iaşi şi că cu începere dela 5 Noembrie a. c. se vor da zilnic consultaţiuni dela 9—12 dimineaţa pentru boale de copii (boale interne, ortopedie şi boale de nas gât şi urechi). de către Doamna Doctor Tereza Panaitescu-Castano, docentă universitară şi medic primar al acestui Centru.

x Imobilul d-lui avocat Clement Ionescu, din str. Ştefan cel Mare vis-a-vis de Mitropolie, a fost vândut ieri prin licitaţie publică cu suma de 900.000 lei, d-nei Col. Caracaş, creditoare ipotecară.

Adjudecarea definitivă va avea loc peste 10 zile.

La expertiză, imobilul fusese evaluat la 4 milioane lei, având circa 1500 m. p. teren.

x CERCUL FEMENIN *naţional-ţărănesc* ţine şedinţă Joi 5 Noembrie ora 6 p. m. D-na Maria Ulmanu va trece în revistă ultimele evenimente politice.

x O cantină şcolară — In dimineaţa zilei de Duminecă 1 Noembrie, a avut loc înaugurarea cantinei şcolare a şcoalei „M. şi B. Wachtel", care a luat fiinţă prin lăudabila stăruinţă a comitetului şcolar în frunte cu harnicul şi înimosul preşedinte d. Jacques Leibovici. Cantina se va întreţine prin cotizaţiile membrilor societăţei. O parte din veselă a fost donată de d-l Jacques Leibovici. La fel, câte o pâine pe zi donează brutăriile Iţic Lupu, Climmer şi Halpern.

Ne facem ecoul părinţilor şi elevilor nevoiaşi aducând pe această cale, mulţumiri comitetului, care a activat întru realizarea acestei cantine.

x **Aula Universităţii.**— Duminică 8 Noembrie, ora 11 *Dl. Prof. univ. Dr. P. Niculescu* va conferenţia despre : *Dela Rabelais la Cehov : Producţia literară a medicilor.*

Această conferinţă face parte din ciclul săptămânal al Extensiei culturale-Iaşi, org. „Meşeceul".

x *Asociaţia Funcţionarilor Particulari* aduce la cunoştinţă că şedinţa de breaslă care trebuie să aibă loc Marţi 3 crt., va avea loc în mod irevocabil Joi 5 crt. ora 9 seara, la sediul Asociaţiei din Palatul Camerei de Muncă.

x *Dl. Prof. Dr. L. Ballif* consultă zilnic între orele 3-5. Boli nervoase şi endocrine. Str. Sărărie 100.

x **Gant Royal"** mănuşi cu renume mondial, se vinde la marele mag. „FANTASIO" cu preţul fabricei.

Aniversarea
declaraţiei Balfour

Pentru a sărbători a 19-a aniversare a Declaraţiei Balfour, a avut loc în sala Orfelinatului Evreesc, Duminică 1 Noembrie a. c., o întrunire publică aranjată de către Organizaţia Sionistă.

Au luat cuvântul d-nii : David Komarofsky, Ilie Mendelsohn şi Dr. Solomovici din partea instituţiilor ieşene ; Dl. Dr. Cotie din Bucureşti, dl. Horia Carp, publicist şi d. Iosef Sprinzak, membru în executiva Sionistă Mondială. Au arătat cu toţii inportanţa Declaraţiei Balfour şi au apelat la populaţia evreească de a contribui cu orice sacrificii, pentru reuşita acţiunii Bizaron, adica pentru consolidarea poziţiunilor evreeşti în Palestina.

Aţi încărunţit ? „Pigmentol" vă redă culoarea naturală a părului.

Depozit : Farmacia Pollak
Str. Ştefan cel Mare. Telefon 235

Astă-seară

Concertul Muenzer

Exact la ora 9,15 va începe diseară concertul virtuosului pianist polon Leopold Muenzer.

In timpul execuţiei programului accesul în sală va fi riguros oprit.

Puţinele locuri rămase, se pot lua la „Socec".

Menţionăm că concertul se dă sub egida ministrului Poloniei la Bucureşti.

Diseară, tot Iaşul intelectual şi-a dat rendez-vous la recitalul Muenzer...

„Chino-vinul Dr. Ratianu" cu China, Cola, Guarana, Genţană şi Glicerofosfat de Calciu, întăreşte organismul, dându-i vigoare. Se recomandă cu mare succes convalescenţilor şi anemicilor, mărindu-le pofta de mâncare. Depozit : Farmacia Dr. Ratianu str. Cuza Vodă 48.

Purgativul cel mai bun? Pilulele de Slănic!

Din Paşcani

Numire.— D. Profesor Anghelescu a fost numit director al gimnaziului C. F. R. din localitate, în locul d-lui profesor Dăscălescu.

Şedinţa Consiliului comunal. — Consiliul comunal întrunindu-se, a delegat pe d. Const. Bucan cu conducerea primăriei, în locul d-lui Dr. Nec. Broşteanu, demisionat din acest post.

Epitropia sinagogei Rabin Reines din strada Palat 2 aduce la cunoştinţă populaţiei evreeşti că în localul spaţios şi bine mobilat al sinagogei se oficiază cununii religioase cu preţuri modeste, iar pentru populaţia săracă complect gratuit. Doritorii se vor adresa la sediul sinagogei din str. Palat No. 2, d-lui I. Reines.

Bate fierul cât e cald
Ia Noval la cel dintâi semn al năcelii.—

DOCTOR
ADRIAN ŞTEFĂNESCU
MEDIC DE SPITAL
Boli interne şi nervoase
Consult. 4—6 p. m.
Str. I. C. Duca Nr. 16
(fostă Muzeelor)

DOCTORUL
R. DAMSKER
Medic de Spital
Str. Ghica Vodă No. 32
MEDICINA INTERNĂ
SIFILIS ŞI GENITO-URINARE
între 8—11 şi 3—7

DOCTORUL
OVIDIU CORDESCU
consultă şi operează de:
Nas, gât şi urechi
dela orele 4—7 p. m.
Str. I. C. Duca (Muzeelor) 3

ULTIMA ORĂ

Ştiri politice

Se vorbeşte de o lege a responsabilităţii ministeriale

însă e îndoială că va fi realizată

Bucureşti 4.—Aseară a avut loc o consfătuire ministerială, acasă la d. Djuvara, ministrul de justiţie.

S'au discutat pe larg proectele pentru legea responsabilităţii ministeriale şi legea presei.

*

E interesant de relevat părerea unor cercuri guvernamentale, că deşi legea responsabilităţii ministeriale figurează pe ordinea depunerei în parlament imediat după legea presei, ea va fi lăsată pentru mai târziu, deoarece proectul în cauză e socotit de mulţi ca inoportun.

Responsabilitatea ministerială ar rămâne tot un simplu deziderat. Căci cu o asemenea lege—aşa cum sânt la noi moravurile politice—s'ar da guvernelor posibilitatea să încerce răzbunări împotriva adversarilor.

Audienţă

Bucureşti 4. — Primul ministru a fost primit eri în audienţă de Suveran.

A fost audienţa obişnuită, pentru punerea în curent a M. S. Regelui cu evenimentele petrecute în ţară, în ultimul timp.

*

Din cercuri guvernamentale se afirmă că în curând d. Gh. Tătărescu va face unele declaraţii politice.

Astăzi, d. V. Antonescu va face reprezentanţilor presei, o expunere asupra vizitei M. S. Regelui la Praga.

Se democratizează guvernarea ?

La toate ministerele se lucrează febril în vederea deschiderei Parlamentului.

Primul ministru ar urmări, după părerea celor iniţiaţi să dea sfârşitului guvernării un caracter democratic accentuat

Aceasta, — în urma sugestiilor tinerilor elemente intrate în guvern la ultima remaniere.

Secretariatul liberal

Bucureşti 4.— D. Gh. Tătărescu, deşi a fost ales, la ultimul congres, secretar general al partidului, n'a luat încă în primire atribuţiile noului post.

Faptul acesta se va produce mâine, în cadrul unei deosebite solemnităţi, la clubul naţ-liberal.

Delegaţia economică

Bucureşti 4. — Azi se întruneşte la ministerul de industrie şi comerţ, delegaţia economică a guvernului.

Se vor discuta chestiunile economice la ordinea zilei.

Acţiunea vaidistă

Bucureşti 4. — D. Vaida-Voevod va sosi încurând în Capitală.

Din cercuri vaidiste, se afirmă că şeful „Frontului românesc" va convoca o întrunire, cu care prilej va face ample declaraţii politice.

Procesul asasinării Mariei Fărcăşanu

a început la Loeben în Austria

Justiţia austriacă a cerut arestarea românului Traian Teodorescu

Viena 4 — In faţa curţii cu jurj din Loeben în apropiere de Viena, a început judecarea procesului asasinării Mariei Fărcăşanu, soţia unui colonel român, care în ziua de 28 Sept. 1935 a fost aruncată pe fereastră din trenul Bucureşti-Paris.

In legătură cu această crimă a fost arestat studentul Karl Strasser din Zuerich, care a mărturisit fapta şi asupra căruia s'au găsit o parte din bijuteriile victimei.

Cercetările pentru descoperirea complicilor lui Strasser, au continuat în toate ţările din Europa şi au dus la concluzia că ar fi implicat şi un faimos hoţ de trenuri, românul Traian Teodorescu.

In timpul cercetărilor, Strasser a simulat nebunia şi a încercat să se sinucidă.

Până acum, în faţa curţii cu juri din Loeben au defilat peste 30 de martori din Elveţia, Germania şi România, printre cari şi soţul victimei, d. col. Fărcăşanu.

In depoziţia sa, Strasser a revenit, spunând că nu el a comis asasinatul, ci Teodorescu.

El a fost numai complice, pândind pe culoar.

In urma acestor declaraţii, procurorul a cerut arestarea lui Teodorescu.

Poliţia din Viena a emis fişe internaţionale spre a fi urmărit în toate ţările din Europa.

El va fi căutat în special în România, unde se crede că s'ar fi refugiat în ultimul timp.

*

N. R.— Se ştie că nefericita Maria Fărcăşanu era sora d-nei preot Petrovanu, cunoscuta profesoară din Iaşi.

Naţionaliştii au ajuns

în marginea Madridului

Toledo 4. — Din cartierul gen. Varela de la Grinon, se anunţă că atacul asupra Madridului este complect deslănţuit.

Naţionaliştii sunt la 10 km. de Madrid, de unde se pot vedea cu ochii liberi casele de la periferia oraşului şi palatul telefoanelor, care domină centrul oraşului.

Luarea Madridului e o chestie de zile.

*

Aviaţia naţionalistă a bombardat din Madridul.

Au fost aruncate şi manifeste în cari se anunţă că aceasta e ultima săptămână a „dominaţiei roşii".

Congresul clerului ortodox

se ţine la Iaşi

Bucureşti 4.—S'a hotărât la ministerul cultelor, ca congresul general al clerului ortodox ce urma să aibă loc la Chişinău, în zilele de 11 şi 12 Noembrie, să se ţină la Iaşi în zilele de 18 şi 19 Noembrie a. c.

Pentru participanţii la acest congres, direcţia generală C. F. R. a acordat o reducere de 75 la sută.

ORA 12

Chestia audienţei d-lui Mihalache

Bucureşti 4. D-l I. Mihalache a desmint ştirea publicată în unele gazete, că azi va avea o audienţă la Suveran.

D-sa a afirmat că în adevăr a solicitat o audienţă la Palat, însă pentru săptămâna viitoare.

*

Pentru Sâmbătă 14 Noembrie a fost convocată delegaţia permanentă a partidului naţ-ţărănesc.

Cu această ocazie va veni în Capitală şi d. Iuliu Maniu.

Plecarea d-lui Gh. Brătianu

Bucureşti 4.— Dl. Gh. Brăteanu a plecat aseară spre Paris, Londra, Bruxelles.

D-sa se va reintoarce în ţară la 20 Noembrie.

Bestia din Galaţi are complici ?

Galaţi 4.— Autorul celor 6 crime de la brutăria Mandanis, se pare că are doi complici.

Ei sunt doi puşcăriaşi din Bucureşti, prieteni cu Berilă decând erau în acelaş penitenciar.

Toţi trei au fost văzuţi pe străzile Galaţului, în ziua crimei.

Soldaţi ruşi luptă în Spania ?

Paris 4.— Din La Coruna se anunţă că în localitatea Vila-Viciosa, de lângă Oviedo s'a dat o luptă crâncenă cu prilejul ocupării oraşului de către naţionaliştii.

In rândurile guvernamentalilor ar fi luptat pentru apărarea localităţii, circa 1600 soldaţi ruşi sovietici.

Ştiri poliţieneşti

O femee moare

în împrejurări ciudate

La comisia I-a s'a prezentat d. Froim Lupu din str. Ştefan cel Mare 40 şi a adus la cunoştinţă că serva d-sale Anica Seiniciuc din com. Mahala-Cernăuţi, a murit subit, fără să fi fost bolnavă.

Dânsa a lucrat ieri toată ziua în mod normal ; dimineaţă a fost găsită moartă.

Poliţia cercetează dacă nu e la mijloc ceva suspect.

Elevi ai Seminarului ieşan, jefuiţi de servitorul şcolii — Părintele I. Negoiţă, directorul seminarului „Veniamin Costachi" din str. Lozonschi 9, a reclamat poliţiei că de cât-va timp elevii se pling că le lipsesc diverse lucruri.

Fiind bănuit Ilie Sârbu, servitorul şcolii, acesta a fost luat la cercetare.

Servitorul a recunoscut deocamdată că a furat elevului M. Dimitriu din clasa II suma de 600 lei şi elevului Ion Hauliuc din clasa II diverse lucruri. La servitor acasă s'au mai găsit şi alte lucruri de ale seminariştilor.

Cercetările sânt în curs.

Spargere la un debit.—A reclamat Ion Melinte debitant din str. Sărărie colţ cu str. I. C. Brăteanu, că răufăcătorii i-au spart debitul, furând produse C. A. M. şi diverse lucruri pe care reclamantul le avea în debit.

Se cercetează.

Reclamat pentru insulte.- D. dr. Neculae Renesou s'a plâns poliţiei că a fost insultat de d. Bercu Cojocaru din str. Costache Negri 66 în localul Casei Muncii.

Diverse.— A fost arestat Vasile Humureanu din Str. Ţepeş-Vodă nr. 10, urmărit cu mandat de arestare pentru trei luni închisoare.

— Pe str. Ştefan cel Mare, docarul d-lui Iosef Coifman din str. C. Negri 89 s'a ciocnit cu Maşina No. 2061.

Ambele vechicule au suferit avarii.

— Pe str. Păcurari a fost găsit vociferând Gh. Cristea din Corni (jud. Covurlui), care a evadat dela ospiciul Socola.

El a fost retrimis la spital.

— Sânt cercetaţi la poliţie Ilie Chirica din Corni-Iaşi şi Froim Şae din str. Elena Doamna 56 care s'au bătut în Piaţa Cuza Vodă.

Rep.

Dl. Roosevelt a fost reales

preşedinte al Statelor-Unite

New-York. — Alegerea prezidenţială a decurs în linişte.

Au participat la vot aproximativ 45 milioane cetăţeni.

Se continuă încă despuerea scrutinului. Insă din rezultatele de până acum, este stabilită reuşita d-lui Roosevelt.

D. ROOSEVELT

Colegiul electoral, care va desemna pe preşedintele republicei, e alcătuit din 531 persoane.

Majoritatea pentru alegere este 266.

Ultimul rezultat comunicat anunţă că au fost aleşi 311 membri ai colegiului electoral, cari susţin pe d. Roosevelt.

Partizani din colegiul electoral pentru d. Landon au fost aleşi numai 59.

Prin urmare, încă de pe acum d. Roosevelt are 45 voturi peste majoritatea cerută.

Astfel că realegerea d-lui Roosevelt este fapt împlinit.

Tita Cristescu

se va odihni în pace

Bucureşti 4.- Judecătoria Ocolului 5 s'a pronunţat eri în procesul relativ la mormântul Titei Cristescu.

Justiţia a respins acţiunea unchiului care revendica locul, şi a hotărât ca Tita să rămână îngropată acolo unde este.

Nenorocirea artistului Malec

Holiwood 4.— Artistul Buster Keaton, cunoscut sub numele de Malec, a ieşit din ospiciu. Se pare că Malec şi-a revenit din nebunie, dar a sărăcit complect.

Deoarece se află în cea mai neagră mizerie, s'a făcut o colectă printre artiştii Holiwoodului spre a fi ajutat nefericitul artist.

Mitropolitul Gurie a fost suspendat

Bucureşti 4. — D. ministru V. Iamandi a semnat eri decizia de suspendare din funcţiune a Mitropolitului Gurie al Basarabiei.

Chiriarhul Basarabiei a fost suspendat din funcţiunile administrative, urmând ca din cele spirituale să-l suspende Sf. Sinod, care se întruneşte peste câteva zile.

Dosarul a fost înaintat la Curtea de Casaţie, spre a se începe judecarea.

D. ministru Iamandi a dat dispoziţiuni la contenciosul ministerului spre a se asigura averea eparhiei Basarabiei.

Conducerea Mitropoliei Basarabiei va fi girată de I. P. S. Nicodem, până la soluţionarea cazului Gurie.

Nenorocirea unui tânăr ieşan

O tragică nenorocire s'a întâmplat în comuna Gropniţa. Tânărul Vasile Puiu de 19 ani, conducea un cal. La un moment dat animalul s'a speriat şi a rupt-o de fugă.

V. Puiu s'a încurcat în hăţuri şi a fost târât câteva sute de metri.

Când calul s'a oprit, V. Puiu a fost găsit mort.

Parchetul a dispus înmormântarea nefericitului tânăr.

AURUL s'a scumpit 82
Deci şi bijuteriile acum vindeţi direct strada
I. C. Brătianu

Slănic-purgativ e duşmanul constipaţiei

Fiorosul asasin dela Galaţi

a fost arestat

Galaţi 4.—Autorităţie au reuşit să aresteze pe autorul masacrului dela brutăria Mandanis.

El este un anume Alex. Berilă şi a fost arestat la Brăila, pe când încerca să vândă un ceas furat de la Mandanis.

Criminalul, un evadat din penitenciarul dela Craiova, susţine că a comis cele 6 crime singur, fără ajutorul nimănui.

Cercetările continuă.

Drama unui profesor

Craiova 4.—Eri după ameaţă a înebunit subit profesorul V. Bonciu. dela liceul militar, domiciliat în str. gen. Tătărescu 24.

Profesorul dement a spart tot din casă şi apoi s'a năpustit asupra servitorilor.

Cu mare greutate el a putut fi pus în cămaşă de forţă şi transportat la spitalul Filantropia.

O nouă remaniere

a guvernului austriac

Viena 4.—Cancelarul Schuschnig, şeful guvernului, a înaintat aseară demisia cabinetului.

Demisia a fost primită şi tot d. Schuschnig a fost însărcinat cu formarea noului guvern.

Se afirmă că noua formaţie va fi diferită de cea veche în sensul că nici un membru al Heimwehrului nu va intra în noul guvern, care va avea un caracter creştin-social accentuat.

O precizare

Primim :

Intr'o comunicare dată de Camera de Muncă, se spune că motivul demisiei mele n'ar fi serios. Repet că un domn din consiliul Camerei, fără să aibă împuternicire dela cineva, m'a împiedicat să lucrez cu mâinele libere, aşa cum am condiţionat la început.

Din această cauză, am demisionat.

Dacă se vor repeta comunicatele, voi fi silit a răspunde mai pe larg.

C. Codreanu

Contra bătăturilor, singurul preparat cu adevărat eficace : „Coricol".

Depozit : Farmacia Pollak Str. Ştefan cel Mare Telefon 235

De vânzare convenabil

casă în strada Ştefan cel Mare 41, cuprinzând magazinul „Minka şi două locuinţe în perfectă stare.

A se adresa :

Sofia Weinştein, Costache Negri 57.

x *Agresiune sălbatecă.*— Cu „Salvarea" a fost adus azi dimineaţă la Spitalul Sf. Spiridon, Gheorghe Scutaru,— om de serviciu la Cafeneaua Daniliuc din Piaţa Sf. Spiridon.

Gheorghe Scutaru ar fi fost grav bătut de patronul său şi lăsat în nesimţire.

nescu-Matiu, Pamfil şi Deleanu de pe lângă Facultatea de farmacie din Bucureşti.

x Aflăm că concetăţeanul nostru d-l C. C. Ichim şef farmacist al Casei Spitalelor Sf. Spiridon, şi-a susţinut în ziua de 2 Noembrie cor. cu un deosebit succes, „magna cum laude", doctoratul în farmacie, în faţa comisiunei compusă din d-nii profesori dr. Al. Io-

x Lozuri norocoase la Magazinul Românesc Căpriţă, str. Lăpuşneanu 18.

x IMNURI CATRE MINE". — Sub pseudonimul Adela Zavu, o talentată publicistă ieşancă a făcut să apară în vitrinele librăriilor volumul de versuri „IMNURI CĂTRE MINE".

Debutul tinerei poete e dintre cele mai promiţătoare.

Asupra volumului vom avea plăcerea să revenim mai detailat.

Al constipaţiei inamic E pilula de Slănic.

DURERI DE CAP
ORICÂT DE APĂSĂTOARE, ORICÂT DE GRELE COMBATE SIGUR NUMAI
NOVAL
NU ATACĂ INIMA, NU IRITĂ RINICHII
Cereţi la farmacii cutii originale.

Ingrijiţi-vă ochii purtând ochelari dela

Optica „ARGUS"
STR. LAPUŞNEANU 43
vis-a-vis de Hotel Palace)
Mărfuri superioare
Preţuri convenabile

Pilulele de Slănic: purgativul ce nu face dureri.

Preferaţi „Crema de frumoare", idealul frumuseţei. Depozit Farmacia Dr Beceanu, Piaţa Halei Iaşi

Teatrul Naţional — **Ordinea spectacolelor**

Joi 5 Noemb seara **M-me Sans Gêne**

Sâmbătă 7 Noembrie seara —PREMIERA **GELOZIA**

In rolul principal:

D-şoara Sorana Ţopa

Societară a Teatrului Naţional din Bucureşti

ANUL XXXII No. 8877

ABONAMENTE

Lei 350 . . . . pe un an
„ 180 . . . . „ 6 luni
„ 90 . . . . „ 3 luni
„ 1000 . Instituții publice

ATELIERILE TIPOGRAFICE
IAȘI STR. LĂPUȘNEANU 37

Telefoane { Redacția 391 / Administrația 394 / Serviciul de noapte 367

1 LEU

OPINIA

Ziar popular cotidian

VINERI 6 NOEMBRIE 1936

Premii gratuite OPINIA

Bon No. 26

Seria 68-a

In marginea actualității

Incă două primăveri

D. ministru Sassu a făcut și d-sa unele declarații politice la Hârșova.

Cu această ocazie s'a crezut dator să arate trăinicia guvernului și a declarat:

„Vom mai guverna încă două primăveri. Această declarație se întemeiază pe încrederea țării și a Suveranului; care ne-a apreciat".

Tot tânăr a rămas d. Sassu, de vreme ce măsoară guvernarea cu primăverile!

Incasările merg

Din expunerea pe care d. ministru al finanțelor a făcut-o presei, se poate vedea că deși e criză, încasările statului merg bine.

In comparație cu anul trecut, acum ne prezintăm mult mai bine.

Mai ales în cursul lunei Septembrie, fiscul a făcut afaceri mulțumitoare.

Astfel că acoperirea nevoilor bugetare este asigurată.

Numai fondul pentru înzestrarea armatei a dat 2600 milioane lei, adică peste prevederi.

Impotriva orarului pe zile întregi

Se știe că orarul pe zile întregi introdus de ministerul instrucțiunii în toată țara, spre a-nu lăsa elevilor prea mult timp liber, a provocat nemulțumiri și proteste.

Au protestat și profesorii, dar mai ales părinții elevilor.

Pentru Duminica ce vine se anunță o mare întrunire de acest fel la Timișoara.

Și se pare că asemenea adunări de protest se vor organiza în mai multe orașe.

Dar ieșenii ce fac?

Un record!

Cu prilejul vânătoarei organizată în Cehoslovacia, în onoarea M. S. Regelui Corol, Suveranul nostru s'a dovedit un vânător dotat excepțional.

După numărătoarea oficială, Regele a împușcat nu mai puțin de 836 iepuri și fazani.

E înadevăr o cifră record, pe care au înregistrat-o toate ziarele cehe, cu elogii la adresa talentatului vânător.

Premiu de compoziție „G. Enescu"

Ca o cinstire pentru geniul maestrului Gh. Enescu, s'a instituit un premiu de compoziție cu numele marelui muzician.

Manuscrisele pentru acest concurs se primesc la Casa școalelor, (București) până la 1 Decembrie curent.

Inundațiile din Oltenia

Am scris la timp despre catastrofalele inundații care s'au produs în Oltenia și mai cu seamă în jud Gorj. Iată un aspect dela marginea orașului Tg.-Jiu.

Din toată lumea

Politeță?

Unii oameni politici de la noi, foarte îndrăgostiți de persoana d-lui Mussolini, caută să-l scuze declarația revizionistă făcută la Milano.

Astfel, se zice că: „d. Mussolini a vrut să facă un act de politeță față de unguri". Bine; să zicem.

Dar „politeța" aceasta față de unguri, înseamnă deadreptul o mojicie față de noi românii.

Și dece să fim noi obligați a primi; ba chiar a încerca să scuzăm, mojiciile pe care ni le servește d. Mussolini?

§§§

Cum se votează în America...

In Statele-Unite ale Americii, totul este mecanizat. Chiar și alegerile prezidențiale care au pasionat atâta pe cetățenii de peste Ocean, au fost făcute cu ajutorul unei mașini de votare.

Alegătorul trebuie să intre într'o cabină dreptunghiulară de un metru și jumătate. Pe un perete se află instalat un tablou complicat, cu diferite nume, semne și manivele. Cabina este complect opacă, astfel că cetățeanul votant e ferit de priviri indiscrete:

Tabloul despre care am pomenit este divizat în 26 de căsuțe în care sunt indicate numele candidaților și partidul din care fac parte. Fiecare căsuță e prevăzută cu o manivelă. Este deajuns ca una din aceste manivele să fie învârtită, pentruca numele ales să fie imediat și automatic înregistrat. La urmă, un totalizator electric indică rezultatul general.

Sistemul de vot în Statele-Unite diferă mult de cel practicat în alte țări. In America se votează prin colegii restrânse. Adică, fiecare Stat desemnează un număr de „alegători prezidențiali" proporționat numărului lui de alegători înscriși și care au misiunea de-a alege pe președintele Statele-Unite.

In orice caz, mecanismul scrutinului american, înlătură eventuale mistificări electorale...

§§§

20 milioane de emigranți din Europa

Statisticianul englez Grover Clark a calculat că în u timile cinci decenii, au emigrat din Europa vr'o 20 milioane de suflete. Jumătate din acești emigranți s'au stabilit mai ales în Statele-Unite ale Americii de Nord.

Lucrarea d-lui Grover este însă lipsită de datele ultimilor ani, cari, cu siguranță ar fi majorat simțitor cifrele statisticei.

§§§

Paradisul burlacilor!...

„Insula Cocotierilor" care se găsește în mijlocul Oceanului Indian, la o depărtare de 1.500 Kilometri de țărm, poate fi cu drept cuvânt poreclită „Paradisul celibatarilor".

Pe această insulă trăesc 10 oameni care, acum câți-v ani, au pornit în lume în căutarea unui paradis terestru, departe de legile societăți și mai ales de femei...

Cei 10 oameni trăesc în liniște, serviți de vr'o 30 de „boys"—chineji și indieni.

Zilnic trec în apropiere de insulă, vapoare. Dar fericiți „Cocotieri" nu permit nici - unui pasager să calce în paradisul lor.

De două ori pe lună, un avion le aruncă corespondență și proviziuni. Dar nici o femeie n'are permisiunea să aterizeze. Nici chiar sub formă de colet-poștal...

§§§

Rândunelele transportate cu avionul

Acum un an, toate ziarele din Austria au lansat apeluri către populație, spre a veni în ajutorul rândunelelor care, surprinse de iarnă în alte țări, nu puteau veni în Austria.

Cetățenii erau rugați să deie din puținul lor, ca să se poată angaja două-trei avioane pentru transportul sărmanelor rândunele...

Anul acesta, cazul s'a repetat; deastădată în Cehoslovacia. Ziarele fac însă apel direct la autorități deoarece economia națională nu are decât beneficii de pe urma rândunelelor—aceste harnice distrugătoare de insecte.

§§§

Un „rouge" de buze care te amețește!

La Paris, marii fabricanți de cosmetice au făcut o constatare alarmantă. Și anume, s'a stabilit că rujurile de buze nu mai sunt atât de mult căutate de femei...

O anchetă întreprinsă în rândurile frumoaselor parizience, a dus la concluzia că rujul de buze are un gust displăcut.

Când au văzut fabricanții de unde pornește răul, s'au gândit imediat la o soluție. Și firește, au găsit-o: Laboratoarele de înfrumusețare lucrează acum intens la un nou ruj de buze care de-astădată cu siguranță va fi pe placul femeilor.

„Rouge"-ul proaspăt lansat are un gust delicios de... șampanie!

Magazinele de parfumerii din capitala Franței, fac acum afaceri minunate.

In special, bărbații apreciază mult noul articol.

Fiindcă sărutul unei femei vopsite cu acest „rouge", te... îmbată!...

Momentul internațional

In clipa în care, M. S. Regele Carol II cimenta legăturile celor două state din Mica Înțelegere, prin prezența sa la Praga, Ungaria — copil din flori al d-lui Mussolini — căpăta o îmbărbătare dela Milano.

Asigurările, privind viitorul statului vecin dela vest, date de dictatorul Italiei, dacă sunt de natură să gâdile vanitatea Buda-pestană, sunt, în acelaș timp, menite să îngrijoreze popoarele din Mica înțelegere și, în special, pe noi românii.

După promisiunile făcute de ministrul propagandei germane la Nuerenberg, că va împroprietări pe nemți în Bărăgan, declarațile Ducelui. vin să ne arate că și pământurile ardelene au candidați la împropietărire: *pe unguri.*

Pe noi, însă, nu trebue să ne preocupe atât, forma grandiloquentă a discursului. cât fondul de seriozitate al său.

Pentrucă, netăgăduit, Dl. Mussolini, a vizat direct, o problemă delicată și pentru Italia, nu numai pentru Statele dunărene.

In ce constă problema?

Prin înțelegerea intervenită între Austria și Germania, Dl. Mussolini-, care pe timpul lui Dolffus, avea cuvânt hotărâtor la Viena-, a simțit că Dl. Hitler are de gând să-și mute acțiunea în bazinul dunărean; să ajungă, prin urmare cu svastica la Brener.

Această intenție a führerului, îl neliniștește pe Duce. Și atunci: pierdută Austria din sfera-intereselor italiene, D-l Mussolini, care are tot interesul să-și vâre coada în bazinul dunărean, a luat, cu toată căldura, în brață, pe unguri.

Ungaria îi poate furniza tamponul dunărean, contra dictatorului cenușiu.

Așa dar, orizontul politic în bazinul dunărean, este, deocamdată, în perspectiva unui antagonism de interese, ale celor două dictaturi.

Deaceia, cuvintele d-lui Mussolini, formează toba dela Milano ce trebue să se audă la Berlin mai mult decât la Budapesta.

Mica înțelegere trebue să fie calmă, și asta, dintr'un dublu motiv: *Mica înțelegere nu-l în Africa și nu-i Abisinia,*

GH. CHIPER

Teatrul Național

Trei spectacole extraordinare cu Sorana Țopa

In dorința de a servi spectatorilor ieșeni, pe lângă surpriza unei premiere de mare artă, un regal artistic pe care-l așteptam de mult, direcțiunea Teatrului Național a invitat-o pe d-ra *Sorana Țopa*, artista răsfățată a publicului nostru și societară a Teatrului Național din București, să joace trei spectacole extraordinare. în serile de Sâmbătă, 7 Duminică, 8 și Luni, 9 Noembrie, în puternica dramă modernă *„Gelozia"*, de Artzibașew. D-ra Sorana

D-RA SORANA ȚOPA

Țopa va interpreta rolul așa de dificil, de variate resurse de feminitate și tragism, al Elenei Nicolaiewna.

Alături de aplaudata societară a Teatrului Național din București, apar artiștii noștri ieșeni. D-nele Margareta Baciu, Eliza Petrăchescu și d-nii St. Morcovescu-Teleajen, C. Rovințescu, Bruno Braeschi, C. Mitru, C. Protopopescu, C. Sava vor juca rolurile principale, alături de talentata lor camaradă.

Dar, ceeace va face punctul de atracție al spectacolului, alături de d-ra Sorana Țopa, este creația impresionantă a d-lui A. Ghițescu, în rolul lui Serghei Petrovici, a cărui interpretare, în special în scenele de desagregare a căsniciei și de ciocnire cu adevărul exprimat prin prietenul Andrei Ivanovici,—interpretat de d-l St. Marcovescu-Teleajen în toată gama diabolismului de intrigă modernă—se ridică pe linia marilor realizări ale carierei sale.

Montarea acestui spectacol de mare artă a fost încredințată d-lui G. M. Zamfirescu. Pe lângă înțelegerea cu care a pus la punct toate nuanțele de interpretare, așa de greu de realizat mai ales într'o reprezentație al cărui eșafodaj rămâne sufletul omenesc, în toate ascunzișurile lui morbide, d-l G. M, Zamfirescu ne va oferi și o montare în adevăr excepțională, prin creiarea atmosferii sălbatice a decorului caucazian, prin costumele de epocă, prin dansurile și corurile ce vor sublinia toată melancolia și sbuciumul sufletului slav.

Spectatorii ieșeni au prilejul să trăiască trei seri de sărbătoare artistică.

O publicație despre cancer

La Paris apare „Index analitic al Cancerului" publicat de liga franceză contra cancerului. Această publicație este întreținută de 19 state și are 19 comitete naționale de redacție.

Comitetul românesc este alcătuit din d-nii profesori d-ri: Iacobovici, Amza-Jianu, Ionescu-Mihăești și I. Joivin.

Timbre cercetășești

Cu prilejul jamboreei cercetășești care s'a ținut astă vară la Poiana-Brașov, s'au emis aceste timbre postale festive (în albastru, cenușiu închis și roș-carmin). Insă publicul n'a avut prilej să vadă în circulație aceste timbre; deaceia imprimăm clișeul prezent.

Mînăstirea Pângarați-Neamț

ctitorie a lui Alexandru Vodă Lăpușneanul

a ajuns grajd de vite!

Constatările părintelui revizor Emilian Vasilovschi

Mânăstirea Pângarați-Neamț este unul dintre cele mai vechi și monumentale locașuri monahale din Moldova.

Ctitorie a voevodului Alexandru Lăpușneanu locașul sfânt din județul Neamț a avut timpul lui de glorie.

Nu se știe însă din care motive Mânăstirea Pângarați a trecut sub administrație laică; și odată cu această schimbare, locașul monahal a început a-și pierde din strălucirea lui; iar în ultima vreme a ajuns într'o stare de plâns.

Cazul a fost adus la cunoștința I. P. S. Mitropolit Nicodim care a trimis în anchetă pe părintele Emilian Vasilovschi, revizor eparhial.

Asupra celor constatate la M-rea Pângarați, distinsul cleric a făcut un detailat raport pe care l-a prezentat chiriarhului Moldovei.

Părintele Vasilovschi ne-a dat și nouă o serie de informațiuni, din care reținem:

— „Pretutindeni, prin curțile și grădinile mânăstirii, domnește o mare și revoltătoare necurățenie, superiorul locașului neavând nici un amestec în gospodăria lui, care și-au asumat-o conducerea spitalului Bisericani. Peste tot locul nnmai băligar și gunoiu de vite și de păsări.

Până și în preajma ușei de intrare în biserică, hălăduesc vite în toată libertatea, necruțând nici sfințenia bisericii voevodale.

Alături, într'o curte spațioasă înconjurată de chilii vechi călugărești, astăzi pustii, ne-a întâmpinat zgomotos un numeros popor de păsări, într'un pitoresc amestec: curci, gâște, rațe, găini; în dulce armonie cu porci și purcei...

Fostele chilii le-am găsit pline de băligar, *unele fiind transformate în grajduri de vite.*

In două încăperi în care înainte vreme erau cuptoarele, a fost instalată poiata păsărilor noilor gospodări.

In alte chilii am văzut aceiaș murdărie, iar prin tavanul spart cuge apa ploilor.

Intr'o curte, unde fusese odinioară vechea biserică mare, am văzut iarăși pe lângă inevitabilul băligar împrăștiat darnic peste tot, și un scrânciob chiar pe locul fostei biserici ale cărei temelii se văd și acum. Vitele se plimbă boerește prin toate colțurile acestui istoric așezământ.

Din cerdacul M-rei se deschide ochiului priveliștea peste zidurile înconjurătoare, unde sânt cele trei cimitire (unul al

(Continuarea în pagina 2-a)

MEDICINA PENTRU TOȚI

Boli de toamnă - Angina

Angine „ușoare" și angine „grave" — Abces la gât — Angina streptococică — Angina gangrenoasă — Mecanizmul complicațiilor — Septicemia—Angine secundare — Profilaxie și tratament.

de dr. ALEX. SOCOLOVSCHI

Fără îndoială, această toamnă a bătut recordul în ceia ce privește bolile de gât, care apoi ia formele cele mai maligne. De aceia voiu consacra articolul de față celei mai răspândite afecțiuni a gâtului: *anginei*, mai ales anginei streptococice pe care actualmente o înregistrez zilnic în practica mea. Având în vedere că aceste angine maligne în faza lor incipientă pot fi ușor confundate cu angine simple, astfel prezentând un mare pericol,—cred că-i folositor să lămuresc populația în ceace privește această boală,

Angina—sau, cum i se spune în limbaj popular—„anghină"—nu e altceva decât o aprindere, o inflamație a fundului gâtului. Cuvântul „anghină" e de origină latină („angere" — a strânge). Terminul acesta a fost întrebuintat încă în antichitate de Celsins și e foarte nimerit, deoarece există un simpton comun pentru toate formele de anghină—de la cea mai ușoară, până la cea mai serioasă—anume: senzația de jenă, de durere în gât; parcă te strânge ceva.

Anginele sunt de două feluri: acute și cronice. Aci ne vom ocupa numai de cele acute care ne interesează în special acum, când a venit toamna, și când anginele acute se găsesc aproape în fiecare casă. Anginele acute la rândul lor se devid în mai multe categorii. Nu e prea științific, dar e foarte comod dacă le vom despărți în angine „simple" și angine „grave".

Anginele simple — catarale, foliculare etc. se observă mai des la persoanele, care de obiceiu suferă de amigdalită cronică, guturai etc. Mecanizmul infecției e următorul: aerul rece și umed, care conține foarte mulți microbi, nu trece prin noi unde se încălzește și se purifică, ci intră direct în gură, provocând astfel diferite inflamații. Anginele catarală și foliculară sânt relativ ușoare

(Continuarea în pag. 2-a)

MARELE NUMĂR DE MILIONARI
făcuți intr'o singură zi, la 15 Octombrie de Colectura Națională DACIA

face dovada norocului extraordinar de care se bucură această colectură. In interesul Dv., pentru a avea noroc, pentru a ști că lozul Dv. este supravegheat cu atențiune, pentru a deveni om bogat, cumpărați-vă lozul chiar astăzi la

MAREA COLECTURĂ NAȚIONALĂ
DACIA

LOTERIA DE STAT
NUMAI DACIA ADUCE NOROC

Birouri de vanzare a lozurilor în toată țara.

Biroul de vânzare
BANCA MARCOVICI
Iași, Str. Ștefan cel Mare No. 15

La atelierul de croitorie de damă
al școalei „Ort"
s'a primit un asortiment mare de mulaje și jurnale direct din Paris. Comenzile de rochii, mantouri, rochii de seară se execută ireproșabil, cu prețuri de reclamă. — Tot aici se găsește de vânzare o mare colecție de jurnale din străinătate.

Cereți la toate bodegele bine asortate
Delicioasele vinuri vechi
„COTNARUL"
în sticle înfundate originale.
Deposit General „VINUL" S. a.
IAȘI, Str. Sf. Lazăr No. 12

MUȘTAR CU MUST
(DIN RECOLTA NOUĂ)
S'A PUS IN VANZARE LA PRINCIPALELE BACANII ȘI MAGAZINE DE MEZELURI
Dep. G-ral Farmacia Werner-Iași

Răceli-Gripă-Arșiță

TESTA
COMBATE ÎN SCURT
OBSERVAȚI TABLETA
REFUZAȚI ORICE INLOCUIRE

— La cumpărarea covoarelor orientale —
de orice mărime, adresați-vă direct primei surse
TEBRIZ
EXPOZIȚIE PERMANENTĂ
Strada Lascar Catargi No. 43
Cumpărând la prima sursă realizați 50 la sută reducere față de ambulanți. Rugăm a ne vizita spre convingere

Pilulele de Slănic: purgativul ce nu face dureri.

Dr. S. Streiff
MEDIC DE SPITAL
fost asistent al Clinicelor universitare din Viena și Berlin
Specialist în Boli și Operații Genito-urinare
(Rinichi, Beșică, Prostată, Genitale)
Cistoscopie, Uretroscopie
Cons. 3—8 p. m.
Iași, Str. A. Panu 7
(lângă Școala Sterii)

Dr. GANCEVICI
consultă
BOLI DE PIEPT
str. Lăpușneanu No. 19
Luni, Mercuri și Vineri
între orele 1—3 p. m.

Doctor
Margareta Cordescu
Specialistă în
Boli de femei, nașteri și operațiuni obstetricale
reintorcându-se în localitate își reia consultațiile dela 1-3 și 6-8
Iași Str. I. G. Duca 32

Sfânta Mitropolie a Moldovei și Sucevei
No. 8401 2 Noembrie 1936
PUBLICAȚIUNE

Se aduce la cunoștința publică celor amatori, în ziua de 17 Noembrie a. c., ora 11 dim. în localul Cancelariei Sf. Mitropolii, se va ține licitație cu oferte închise pentru darea în exploatare a parchetului Nr. 9, în întindere aproximativă de 10 Ha. din pădurea Valea Alunului jud. Iași, proprietate uzufructuoară a Mitropoliei.

Condițiunile de licitație și caetul de sarcini se pot vedea în fiecare zi la Cancelaria Si. Mitropolii, Secția Economică, între orele 11—12 dim.

Odată cu ofertele se va depune și suma de 30.000 lei sau efecte publice de aceiași valoare ca garanția.

Consilier referent,
Pr. V. Mihailescu

Al constipației inamic
E pilula de Slănic.

Comisiunea Electorală a Azilului de Bătrâni
Anunț

Față de marele număr de votanți în alegerile pentru comitetul Azilului de Bătrâni din str. Sf. Constantin din ziua de 8 Noembrie a. c. se face cunoscut că votarea se va face toată ziua, între orele 9—13 și 15—20.

Domnii alegători urmează a se prezenta la vot cu cărțile ce au primit la domiciliu.

Membrii cotizanți cari n'au primit cărțile și doresc a lua parte la vot, se pot pune la curent în tot cursul acestei săptămâni, inclusiv ziua alegerei.

CINEMA SIDOLI
Astăzi și în zilele următoare
De la ora 3 fără întrerupere până la 12 jum. 2 mari filme
2 mari premiere cu prețurile cele mai reduse
Morfinomana
cu BETTE DAVIS
și FRANCHOT TONE
O dramă impresionantă din viața celei mai frumoase femei după romanul lui Somerset Maugham
Al 2-lea film
Bestia
din Londra
cu Warner Oland
Complectare:
JURNAL SONOR CENTURY

DURERI DE CAP
ORICÂT DE APĂSĂTOARE, ORICÂT DE GRELE
COMBATE SIGUR NUMAI
NOVAL
NU ATACĂ INIMA, NU IRITĂ RINICHII
Cereți la farmacii cutii originale.

CRONICA SPORTURILOR

Campionatul de Ping-Pong
a obținut o frumoasă reușită

Campionatul de ping-pong, organizat de ziarul „Tempo" prin d. av. Berghiner, a intrunit un important lot de concurenți.

Din 40 participanți, 20 erau membri ai asoc. Macaby-Hacoah.

Au concurat și tineri din București, Cernăuți și Cluj, dar au fost eliminați, încă din prima zi. Din marele număr de concurenți, s'a detașat tânărul macabist Nathan Goldștein, care a dispus de toți concurenții.

In finală s'au calificat următorii: Abramovici, av. Drăcșineanu, Goldstein, Perl Strulovici și Epfelbaum. Categoria I, a dat loc la dispute pasionante între jucătorii de mai sus. Nathan Goldstein, a întâlnit în finală pe Perl Iancu.

Primul, în mare formă și care a intrat i finală fără a fi suferit o infrângere, pierde în fața lui Perl Iancu, deasemenea un element talentat. Rezultatul tehnic (21—19) (21—19).

Matchurile celorlalte categorii au opus adversari egali.

Au fost declarați campioni următorii Iancu Perl cat. I-a și a II-a Drăcșineanu și Goldștein, la cat. dublu domni. A. Leon și M. Albiu la cat. II, dublu.

D-ra Eva Wexler, a dispus de Bianca Epfelbaum. La categoria dublu mixt, cuplul Bianca Epfelbaum-Goldstein, au eliminat pe E. Wexier—Iacobovici.

Dl. Ionel Teodoreanu, președintele juriului, a împărțit apoi frumoasele premii, oferite de ziarul „Tempo".

Adunarea districtului

Marți seara a avut loc Adunarea generală a districtului de foot-ball Iași. In locul d-lui prof. Partenie, avansat președinte al Ligei de Est, a fost ales președinte al districtului dl. Ing. Stavăr. Vom reveni cu o cronică mai detaliată.

SEM.

Mânăstirea Pângarați - Neamț
(Continuarea din pagina I-a)

foștilor călugări, altul al deținuților morți și al actualului sanatoriu).

Aceste cimitire n'au nici o imprejmuire; iar ce e mai mult, nu au nici o singură cruce care să însemne locul de veșnică odihnă.

Peste tot dărăpănare și pustiire, M-rea fiind amenințată și de a se prăbuși în vale spre prăpastie, către care este deja aplecată...

Unde îți întorci privirea, vezi numai ziduri crăpate, tencuială căzută,—pustiu și jale, ca într'un castel care a fost altădată măreț, dar asupra căruia pacatele și necredința oamenilor au aruncat blestemul distrugerii...

Turnul dela intrare îți atrage cel dintâi atențiunea, cu acoperișul desvelit de vânturi, ca o gură deschisă ce strigă disperată ajutor și indurare...

Biserica, pe care bietul superior de acum, cată s'o mențină cum poate din ingrozitoarea sărăcie în care a fost adusă, abea de se mai poate păstra de pe o zi pe alta".

Părintele Vasilovschi arată că starea de plâns în care se află M-rea Pângarați se datorește relei gospodăriri laice; a neglijenței și lipsei de respect față de cele sfinte a unui domn custode al M-rei care a găsit cu cale să facă în locașul monahal crescătorie de porci și găini!..

In raportul său, revizorul eparhial menționează faptul că prin decret regal clădirile și terenurile împrejmuitoare au fost date 1925 M-rei; și deci locașul se poate gospodări de către ad-ția bisericească a Mitropoliei Moldovei.

I. P. S. Mitropolit Nicodem a primit raportul părintelui Vasilovschi și a trimis o adresă ministerutui cultelor și comisiunei monumentelor istorice prin care cere ca acest locaș monahal să treacă sub administrația arhiepiscopiei Iașilor.

Nu ne îndoim că centrul va găsi justă această cerere și o va satisface.

GRIGORE SPIRU

Curtea de Apel din Iași
PUBLICAȚIUNE
No. 18737 21 Octombrie 1936

Se aduce la cunoștința celor interesați, că în ziua de 25 Noembrie 1936, ora 14, se va ține, în sala de ședințe a Curții de Apel din Iași, s. I-a, licitație publică, cu termen scurt, pentru lucrări de reparațiuni ale zidăriilor refractare, necesare de executat la cazanele de vapori ap. „Bellville" din uzina palatului de justiție Iași, în valoare, după deviz, de 460.000 lei.

Licitația se va ține în conformitate cu art. 88—110 incl. din L. C. P. Regulamentul O. C. L. normele publicate în M. O. No. 127 din 4/VI 931.

Toate persoanele cari vor lua parte la licitație, vor depune oferte scrise și sigilate și garanția de 5%, iar oferta se va face numai în conformitate cu caetul de sarcini, care poate fi văzut la primul Grefier al Curții de Apel, în zilele de lucru.

Prim Președinte, ss) Indescifrabil
Prim Grefier, ss) Indescifrabil

Cofetăria Voitinovici
din str. Cuza Vodă 75
a trecut sub conducerea d-lui IONEL MAXIMOV, fost maestru al Cofetăriei C. Streit.
Execută orice comenzi în mod ireproșabil
Prețuri de reclamă

Un răspuns

Rezultatele aplicării noului Regulament
al Epitropiei Sf. Spiridon

Din partea Epitropiei așezămintelor Sf. Spiridon, primim următorul comunicat:

„Față de cele publicate în ziarul „Lumea" No. 5562 din 5 Noembrie 1936, Epitropia Sft. Spiridon ține să aducă la cunoștință că datele pe care se bazează reportajul intitulat: „Epitropia încasează dela bolnavi 200.000 lei și plătește clinicilor 300.000 lei pe lună", sunt complect eronate; chiar falșificate.

Din cifrele Direcției Contabilității Casei, rezultă că dimpotrivă, aplicarea noului regulament aduce instituției însemnate venituri. Astfel, se constată că în vreme ce anul trecut—de pildă, în cursul lunei Februarie,—după vechiul regulament Epitropia a încasat suma de 367.740 lei, după noul regulament aplicat în luna Februarie 1936, s'a încasat suma de 470.530 lei, deci un plus de 102.790 lei, pe o singură lună.

Aceiași proporție cu mici variațiuni se menține și pe lunile următoare ale anului. Iar în ceiace privește gratuitățile ele sunt aceleași după noul regulament ca și după cel vechi.

Acesta e adevărul și este păcat ca atunci când se scrie ceva cu privire la Instituția Epitropiei Sf. Spiridon, nu se cer informații precise și se dă drumul tuturor știrilor fanteziste care discreditează în cazul de față Instituția și Clinicile Universitare și coboară în acelaș timp prestigiul presei"

O lămurire

Dl. Jean Cassanofschi, șef al biroului c. f. r. M 1, ne arată următoarele:

Un candidat la școala de mișcare c. f. r. procedând cu rea credință, a reușit să obție o adeverință netimbrată și fără valoare,—adeverință eliberată de secretarul stației Iași (nu de d. Cassanofschi).

Pe această temă, s'a vorbit de „nereguli".

Mutările ce s'au făcut, sânt în interes de serviciu, — măsură care se ia obișnuit orcând e bănuială de o eventuală neregulă.

In curând toată chestiunea va fi complect limpezită.

Pistruii îi înlăturați sigur cu unicul preparat inofensiv: Loțiunea Khasya.
Depozit: Farmacia Pollak
Str. Ștefan cel Mare. Telefon 235

Informații

x D. Grigore Teodoru a fost aies vice-președinte al Asociației I. O. V. Aceasta, după propunerea d-lui primar Osvald Racoviță, președintele asociației.

x Aflăm că concetățeanul nostru d-l C. C. Ichim șef farmacist al Casei Spitalelor Sf. Spiridon, și-a susținut în ziua de 2 Noembrie cor. cu un deosebit succes, „magna cum laude", doctoratul în farmacie, în fața comisiunei compusă din d-nii profesori dr. Al. Ionescu-Matiu, Pamfil și Deleanu de pe lângă Facultatea de farmacie din București.

x Lozuri norocoase la Magazinul Românesc Căpriță, str. Lăpușneanu 18.

x PENTRU OCROTIREA COPIILOR.—Se aduce la cunoștința publicului eșan că s'a înființat în localitate, în strada Vasile Lupu 39 (Tatarași) un centru pentru Ocrotirea copiilor din Iași și că cu începere dela 5 Noembrie a. c. se vor da zilnic consultațiuni dela 9—12 dimineața pentru boale de copii (boale interne, ortopedie și boale de nas gât și urechi). de către Doamna Doctor Tereza Panaitescu-Castano, docentă universitară și medic primar al acestui Centru.

x La facultatea de științi s'a terminat concursul pentru ocuparea bursei Adamache.

A fost recomandată d-ra Melnic, care-și va prepara doctoratul în științi în laboratorul d-lui prof. Cosmovici.

x **Siropul Iodotanic Dr. Ratianu** aprobat de Consiliul Sanitar Superior, se recomandă cu mare succes copiilor lymfatici, anemici, scrofuloși și rachitici pentru purificarea și regenerarea sângelui, înlocuind Untura de Pește. Nu produce iodism. Depozit Farmacia Dr. Ratianu, str. Cuza Vodă 48.

V'ați stricat stomacul? Luați pilule de Slănic

Boli de toamnă-Angina
(Continuarea din pagina I-a)

și trec, de obiceiul peste 2—3 zile, cu tratamentul respectiv. Dar se poate întâmpla, că aceste foarme de angină să treacă la o formă mult mai periculoasă — la *angina flegmonoasă*.

Cauzele acestei angine, care, actualmente se observă așa de des, sunt multiple: nasul înfundat, amigdalită cronică, schimbarea bruscă de temperatură, răceala, infecția etc. Boala începe cu dureri mari la înghițit. câteodată este însoțită de temperatură ridicată și de frisoane. Starea generală de indispoziție.

In fundul gâtului se observă o umflătură elastică, dureroasă, de culoare roș aprins: începe abces. Boala are mersul grav și adeseori aduce complicații extrem de serioase (septicemie, reumatizme, etc.). Citeodată durerile devin așa de mari, încât bolnavul nu poate întoarce capul, nu poate scoate o vorbă; iar în gât se formează un abces.

Dacă la început n'au fost luate măsuri necesare pentru a împiedica formarea abcesului,— e nevoie de o intervenție chirurgicală, pentru a da drumul puroiului, spre a evita intoxicarea sângelui.

In caz contrar, se pot produce fenomene grave ca septicemie, asfixie etc., iar dacă abcesul se sparge dela sine, înghițirea puroiului poate da complicații foarte serioase. Dată fiind gravitatea acestei păine, trebuie să fim foarte rezervați în ceia ce privește pronosticul.

Nu mai puțin serioasă este *angina pultacee*, provocată de streptococi, despre care am vorbit la începutul articolului. Pe amigdale și în fundul faringelui se văd puncte albe cazeoase, care se reunesc, formând niște pieliță albicioase, „membrane", încât se crede că e difterie. La început, cu spălături antiseptice abundente, cu injecții de vaccine, se poate vindeca boala; dar dacă trec câteva zile fără amelioare, situația bolnavului devine periclitată.

Foarte grave sunt anginele cari distrug țesuturile, ca angina ulceroasă, angina de Vincent, și, mai ales, angina gangrenoasă (aroma) care este de o gravitate cu totul excepțională și duce mai întotdeauna la desnodământul fatal, prin septicemie mortală. Vindecarea se obține numai în cazuri excepționale.

Această din urmă angină, deobiceiu este angina „secundară", adică ea apare în cursul unei boli infecțioase generale, ca scarlatină, gripă, tifos, rugeolă etc. Dar ea poate să ia naștere și dintr'o simplă anginâ netratată la timp, și mai ales la angină streptococică. Este uimitor cât de repede sunt distruse țesuturile în lărgime și adâncime. De aceia, când în cursul unei boli infecțioase se observă și angină, chiar nevinovată de tot trebuie să fim foarte precauți.

In general, fiecare atropină care durează mai mult decât 3—4 zile, trebuie să fie socotită ca suspectă, mai ales dacă se observă și miros urât din gură.

Așa zise angine simptomatice — variceloasă. (erupție indolară în gât), anginâ tifoasă (eroziuni și ulcerații îndolare), anginâ reumatică (tumefacție, dureri, selivație aaundență), anginâ gripoasă (dureri, temperatură, dureri de cap), angina scarlatinoasă (roș aprins la faringe și pe limbă),—sunt extrem de serioase, și nu trebuie să fie lăsate fără tratament special, bine specificat, la fel ca și angina diftericâ, care se caracterizează prin formarea pieliței de culoare alb-gris cu tendință netă de a pătrunde în părțile învecinate.

După cum se vede, e greu de a trage o granijă între anginele „ușoare" — catarale feliculare, herpetice, aftoase etc, —și cele „grave", ca—streptococice, gangrenoare, ulceroase, ulcero-inenibranacee etc, De aceia, repet inc'odată; — fiecare anginâ trebuie să fie tratată imediat. Dacă cu un prișniț la gât și gargară calmantă sau antiseptice (finosalyl, bec. fal. Cocae, thymol etc.) anginc nu trece complect în 2—3 zile, atunci bolnavul trebue să consulte medicul specialist, care singur se poate pronunța asupra gravității bolii și a arăta tratamentul necesar, spre a evita complicații grave.

Concluzie: Având în vedere frecvența anginelor în general, și anginele maligne în special, în primul rând se impune igienă riguroasă a gurei și a nasului (după „metoda lui Milne", cam complicată, dar foarte folositoare). Respirația normală prin nas trebuie să fie restabilită cu orice preț. Amigdalitele cronice, guturaiul, laringitele, faringitele — să fie tratate la timp. La boli infecțioase, mai ales la gripă și scarlatină, să se dea o deosebită atenție la fiecare jenă, la fiecare durere în gât.

In mod special atrag atenția persoanelor care sufăr în mod cronic de nas și gât, căci ele se contaminează foarte ușor, și la ele de obiceiu angina are mers deosebit de grav.

Dr. ALEX. SOCOLOVSCHI

Cinema Roxy - Astăzi până Duminică inclusiv
Două premiere la Iași de o reală valoare artistică
La capătul lumii
interpretat de Charles Vanel, Pierre Blanchar și Kcthe de Naghy
Al doilea film
MIREASA VANDUTA
cu marea cântăreață JARMILA NOVOTNA
SILY SIMPHONIE și JURNALUL complectări.

Vreţi să câştigaţi la loterie?

Cumpăraţi un loz numai la colectura norocoasă

Sucursala Iaşi
Str. Lăpuşneanu 45
TELEFON 875

HERMES

B. Herescu & H. Florescu

Sucursala Iaşi
Str. Lăpuşneanu 45
TELEFON 875

singura care a plătit până acum de 7 ori lotul cel mare

REALEGEREA D-LUI ROOSEVELT

s'a făcut cu o majoritate formidabilă

Washington 5.— Rezultatele de până acum în alegerea preşidenţială indică un succes formidabil pentru d. Roosevelt.

Preşedintele reales a întrunit 23 milioane 160.365 voturi, —faţă de 14 mil. 423.777 ale adversarului său d. Landon.

In corpul electoral care alege pe preşedintele Statelor Unite, d. Roosevelt are 523 mandate faţă numai de 8 ale d-lui Landon.

*

Realegerea d-lui Roosevelt are în conjunctura politică internaţională de astăzi, o însemnătate deosebită. Lupta s'a dat între democraţi şi republicani, primii având în frunte pe d. Roosevelt, iar secunzii pe d. Landon.

D. Roosevelt a câştigat sufragiile maselor populare prin lupta eroică pornită împotriva puterii marei finanţe, situându-se dela început ca un apărător al democraţiei.

Lupta pentru Casa Albă a avut şi o semnificaţie politică prin aceea că „Asociaţia germanilor naţional-socialişti din America", a dat un comunicat şi a cerut tuturor cetăţenilor americani de origine germană să voteze pentru d. Landon.

Chiar oficiosul hitlerist din America făcuse propagandă intensă în favoarea adversarului d-lui Roosevelt.

Un botez interesant la biserica Barnovschi

O tînără evreică s'a creştinat

Intr'un cadru impresionant, a avut loc la biserica „Barnovschi", de sub parohiatul păr. Petru Chirica, solemnitatea trecerii la creştinism a d-rei Rachela Lozover din localitate.

In faţa unei asistenţe numeroase, păr. Chirica a făcut o slujbă religioasă şi apoi a botezat pe noua prozelită, care a primit numele de Maria.

Naşă a fost d-na Ana Oloeriu din str. Păcurari.

Credincioşii prezenţi i-au făcut nouei creştine o caldă manifestare de dragoste, dându-i un frumos dar şi jerbe de flori.

Şi o evanghelistă

Tot la biserica „Barnovschi" s'a desfăşurat solemnitatea reprimirii în sânul bisericii ortodoxe, a Nataliei Spotimovici care primise botezul sectei evangheliştilor în apa Nicolinei şi apoi trecuse în rândul „tremurătorilor".

Inspăimântată de obiceiurile anormale şi curioase ale acestei secte, Natalia Spotimovici a cerut pr. Chirica să fie primită din nou în sânul bisericii.

Deoarece ea mai fusese botezată, acum a primit numai taina mirungerii.

Părintele Petru Chirica într'o prea frumoasă predică, a arătat rolul bisericii în viaţa statului românesc şi a relevat totodată primejdia sectelor şi rătăcirilor religioase. REP.

Sărbătorirea

patronului liceului de fete „Oltea Doamna"

Eri fiind patronul liceului de fete „Oltea Doamna", evenimentul a fost sărbătorit cu o amploare deosebită.

In sala de festivităţi a şcoalei s'a dat o serbare foarte reuşită, în prezenţa profesoarelor şcoalei, fostelor eleve şi a numeroşilor părinţi de eleve.

Producţia a început cu Te-Deum şi Imnul Regal, cântat de corul şcoalei.

O elevă din ultima clasă a rostit o inimoasă cuvântare, după care s'a intonat „Imnul şcoalei".

A vorbit apoi foarte frumos d-na E. Partenie; urmează corul cu „Florile" vals de Chopin „Largo" de Haendel, „Barcarola" de Offenbach şi „Dor de sat" de Gh. Dinicu, toate bucăţile fiind executate cât se poate de corect.

O revelaţie a fost întrecerea dintre clase la dans. Clasa V s'a prezentat cu „Banul Mărăcine", a VI B cu exerciţii gimnastice iar a VI A cu balet rusesc.

Peste tot supleţe elasticitate şi multă precizie.

O elevă micuţă recită patetic „Iaşul" de M. Codreanu. pentru ca apoi corul clasei VII A să ne cânte „La fântâna cu găleata" de Monţia.

Şi partea întâia a programului s'a încheiat cu o bucată de piano „La Zingara" şi o scenetă „Educaţia modernă", după „Vizita" de I. L. Caragiale, jucată de elevele cl. III A, sub conducerea d-nei Margareta Serghi.

In partea II alte noi dansuri; Patinaj cu elevele cl. VII B, exerciţii ritmice executate de cl. V A. Tiroleza jucată de cl. VII B şi în fine Câmpeanca, cu elevele cl. VI A.

Două recitări, un duet din „Trovatore" de Verdi, executat de eleve din cl. VII A şi la sfârşit comedia lui Alexandri „Nunta ţărănească", ucată de aceiaşi cl. III A sub pricepula conducere a doamnei Serghi.

Serbarea atât de reuşită a delectat asistenţa, care a răsplătit cea bine meritate aplauze, atât pe executante cit şi pe profesoarele ce-au depus străduinţă.

*

A urmat un banchet dat în onoarea fostelor eleve şi a profesoarelor şcoalei, cu care prilej s'a manifestat devotament şi dragoste pentru d-na Margareta Roiu, distinsa directoare a şcolii.

x **Tusa şi Răguşeala** în bronchitele gripale dispar repede cu *Pastilele de Eucalipt Benzomentolate Dr. Ratianu* aprobate de Consiliul Sanitar Superior. Indicate în toate afecţiunile pulmonare, laringite, astmă, desinfectează plămânii, uşurează respiraţia. Depozit Farmacia Dr. Ratianu, Iaşi Cuza Vodă 48.

La bătături — oricât de vechi, de adânci, de dureroase, numai „Coricol".
Depozit: Farmacia Pollak
Str. Ştefan cel Mare. Telefon 235

Vreţi un câştig bun ?
Jucaţi la Colectura „Noroc-Bun"
Str. Ştefan cel Mare 16

CLARA SEGALL
MAIER ABRAMOVICI
Logodiţi
Iaşi

x **Cercul femenin** *naţional-ţărănesc* ţine şedinţă astăzi Joi 5 Noembre ora 6 p. m. sub prezidenţia d-nei Elena Ghiulea.

D-na Maria Ulmanu va trece în revistă ultimele evenimente politice.

Politică şi sentimentalism

Cazul d-lui prof. Plăcinţeanu

O despărţire duioasă.

S'a anunţat de către „Opinia", înscrierea d-lui prof. I. Plăcinţeanu în rândurile organizaţiei naţional-ţărăniste din localitate.

Dar înainte d. Plăcinţeanu a trebuit să părăsească partidul liberal — şi despărţirea a fost chiar impresionantă.

Scrisoarea, cuprinzând textul demisiei, d. Plăcinţeanu a înaintat-o d-lui ministru Victor Iamandi. Demisia e civilizată, nu cuprinde atacuri, ci explică numai hotărârea definitivă de a părăsi partidul liberal, în care a activat 15 ani.

Dar rămas bun d. Plăcinţeanu şi-a luat numai de la d. Iancu Zipa. Intâlnirea aceasta a fost impresionantă.

Ambii şi-au reamintit conlucrarea din anii trecuţi, aproape zi cu zi. Iar împrejurările au făcut ca deacum înainte să devie adversar ! DAN.

Deschiderea

Facultăţii de teologie din Chişinău

In ziua de 8 Noembrie se deschid cursurile Facultăţii de teologie din Chişinău.

In această zi împlinindu-se 10 ani de când funcţionează facultatea, solemnitatea de deschidere va avea loc cu un fast deosebit.

Dimineaţă se va oficia un serviciu divin de către un sobor de preoţi. Predica ocazională va fi rostită de pr. Gr. Pişculescu (Gala Galaction) distinsul scriitor şi profesor al facultăţii.

Va urma o serbare în Auia Facultăţii, cu care prilej va conferenţia d. decan N. Popescu-Prahova, despre „Invăţământul teologic superior".

Problema pensiilor

pentru funcţionarii particulari

şi orarul de muncă

Intr'o convorbire cu delegaţi ai funcţionarilor particulari, d. deputat Em. Ceicovschi, a declarat între altele:

„Două dintre deziderate le funcţionăreşti cu un caracter deosebit de important; mă refer la problema pensiilor pentru funcţionarii particulari de birou şi de magasine; şi la problema orarului.

Amândouă aceste deziderate sunt pe deplin juste.

Despre pensii am avut cinstea să vorbesc în şedinţa publică a Camerei de Muncă din Iaşi, când am promis formal de a interveni alături de prietenii mei, cu toată energia, pentru ca funcţionarii particulari să se bucure la bătrâneţe de o pensie din partea Statului, care să le asigure şi lor şi familiilor lor, zile liniştite după o viaţă de sbucium.

Sistemul de pensii trebue să fie ca pentru funcţionarii Statului, adică cu reţineri şi cu pensia proporţională salariului. Studiul problemei este în curs.

Iar în ce priveşte chestiunea doua, aceia a orarului, va trebui să luptăm alături spre a convinge pe cei în cauză că vor fi cu toţii în câştig respectând orarul legal".

Demersurile

Blocului pensionarilor

pentru construirea unui cămin propriu

In ultima şedinţă a Comitetului de conducere al Blocului pensionarilor din localitate, s'a hotărât ca o delegaţie de pensionari, în frunte cu d. profesor general Scarlat Panaitescu, membru de onoare, şi Victor Munteanu, preşedintele Blocului, să se prezinte d-lui ministru Victor Iamandi, pentru a-i solicita sprijinul în construirea Căminului pensionarilor din regiunea Moldovei.

Pensionarii îşi pun bune speranţe în binevoitoarea atenţiune dovedită de cătră d. ministru Iamandi pentru toate instituţiunile şi în special pentru acele ale Moldovei şi Iaşului.

*

Duminică 8 Noembrie, la ora 10 dimineaţă, se vor sărbători la Blocul pensionarilor membrii cari îşi serbează ziua numelui Mihai, în frunte cu d-nii: Mihai Patron, preşedintele de onoare al Blocului, inginer M. Grumăzescu, M. Viorescu, Maior M. Tironovici, M. Alexandrescu etc.

x **Muncitoreşti.**— Primim: „Funcţionari şi Funcţionare, veniţi cu toţi la marea întrunire, a „Frontului Democratic al Asociaţiilor Profesionale" care va avea loc Duminică 8 Noembrie a. c. ora 4 p. m. în sala Ghelzer, unde vor lua cuvântul adevăraţii reprezentanţi ai clasei funcţionăreşti. In interesul vostru veniţi în număr cât mai mare, pentru a putea discuta despre actuala situaţie a funcţionarilor particulari".

x Dl. Colonel Zamfirescu ne înştiinţează că, a intervenit la Ministerul de finanţe, pentru închiderea debitelor de băuturi spirtoase ale d-lui Paşcanu şi al d-lui Gutman din Str. V. Alexandri, care nu întrunesc condiţiunile legii monopolului, în ce priveşte depărtarea lor de biserica Sf. Ilie.

Ecouri medicale

D. efor dr. Vasiliu

a fost avansat inspector general sanitar

Ministerul Sănătăţei a făcut cunoscut d-lui dr. C. Vasiliu, medicul şef al judeţului şi efor al Spiridoniei, că prin înaltul decret regal No. 2393 din 26 Octombrie curent, a fost înaintat pe loc, la gradul de inspector general sanitar, în baza avizului dat de consiliul superior al sănătăţei.

Avansarea d-lui dr. Vasiliu, care este membru de onoare în 23 societăţi de asistenţa socială, este un drept câştigat şi bine meritat.

*

Buletinul Academiei romîne de medicină

Se ştie că la 17 Aprilie 1935 a luat fiinţa Academia română de medicină. Academia scoate un buletin a cărui redacţie e condusă de d-nii profesori d-ri: D. Danielopol, M. Ciucă, I. Iacobovici şi D. Manolescu.

Buletinul e tipărit de marea editură franceză Masson et Comp. şi e răspândită pe tot globul.

*

Ultimul număr al buletinului Academiei de medicină, publică următoarele comunicări ale medicilor ieşeni:

Prof. dr. Enescu şi dr. Vl. T. Buşilă: „Modificările procentului în apa sângelui la omul normal, după ingestiune de apă".

Prof. dr. Enescu, dr. C. Isac şi dr. Văcăreanu: „Se poate determina viteza circulaţiei sanguine intra-hepatice (durata rută hepatice) prin metoda de iodură?"

Prof. dr. S. Gracoschi, dr. J. Goldner şi dr. M. Camner: „Contribuţii la anatomia patologică a myopatiei progresive". Brt.

V'aţi intoxicat? Luaţi îndată Pilule de Slănic

La dureri de dinţi DALIN

Teatrul Naţional — **Ordinea spectacolelor**

Joi 5 Noemb seara **M-me Sans Gêne**

Sâmbătă 7 Noembrie seara — PREMIERA **GELOZIA**

In rolul principal:

D-şoara Sorana Ţopa

Societară a Teatrului Naţional din Bucureşti

Un client al nostru ne scrie:

Cumpăraţi-vă lozuri din vreme.

„Vă mulţumesc din toată inima pentru banii pe care mi i-aţi plătit cu atâta iuţeală şi politeţă. Câştigul pe care l-am obţinut acum este cel dintâiu de când joc la Loterie. Dar nu trebuie să trec cu vederea faptul că Loteria aceasta (a 11-a) a fost prima pentru care am cumpărat lozul dela Dv. Noroc să vă dea Dumnezeu şi Dv. şi celorlalţi jucători şi poate că-mi mai vine şi mie, înc'odată".

Aceste rânduri, au fost adresate

MAREI COLECTURI AURORA

Birouri de desfacere în toată ţara. Sediul norocului. Nu uitaţi că se trage clasa I-a a Loteriei la 15 Noembrie.

LOTERIA DE STAT **AURORA**

Sediul principal
„PROVIDENŢA"
Iaşi, Str. Ştefan cel Mare

Lămpi electrice
marca Dura şi Luminator
MODELE 1937 la
„CRISTAL"

x De ce să nu preferaţi lozuri norocoase de la Căpriţă? Lăpuşneanu 18.

x Bonurile de premii din seria 67-a se preschimbă zilnic la ad-ţia ziarului.

x *D-rul Panaite Zosin* dă consultaţiuni (nervoase şi interne) în str. Armeană 15, *de la 2—4 d. a.*

x Aflăm că dl. Inginer N. Fränkel Inspectorul general pentru Europa al Instituţiilor Soc. mondiale „ORT" soseşte în România. Zilele acestea distinsul oaspe va vizita şi oraşul nostru pentru a inspecta şi a lărgi activitatea filialei „Ort" din localitate.

Purgativul cel mai bun? Pilulele de Slănic!

DE INCHIRIAT apartament compus din două camere şi bucătărie, cameră de lemne, pivniţă. S-la Armeană 4. A se adresa la d. Farmacist Werner,

BUTOAIE GOALE (de cerneală) de vânzare la Tipografia „Opinia".

PIERDUT un portmoneu cu bani şi următoarele acte: buletinul de populaţie, legitimaţia dela Sindicatul artiştilor dramatici şi lirici şi certificatul eliberat de Opera Română din Cluj. Găsitorul e rugat a-şi reţine banii şi a remite actele pe adresa: Dl. Petre Marcu, Hotel Bristol Iaşi.

PERDUT Buletinul Biroului Populaţiei Iaşi No. 4663 din 25 Aprilie 1921 pe numele de Brâncoveanu Gh. din str. Mah. Broscăriei 82.

Cine il va găsi şi va uza de el şi nu-l va depune autorităţilor poliţieneşti va suferi consecinţele legei. Acest buletin se declară nul.

De închiriat casă modernă, elegantă, spaţioasă. Aleea Ghica Vodă 108; a se adresa str. Lascar Catargi 20, telefon 802.

Imobil mare situat *în plin centru*, cu mult teren, curte, grădină, se vinde. A se adresa la ziar.

noval previne năceala

CINEMA PHOENIX

Astăzi până Duminică
Preţurile cele mai eftine

13, 10 şi 8 lei

se reprezintă

Peer Gynt

cu Hans Albers
Olga Tschekowa
Marie Luise

Al doilea film

GANGSTER fără voie

cu GEORGE MILTON

Complectare:
SILLY SIMPHONIE

In pauze apare trupa italiană de acrobaţi

TRIO GIULANIS

De vânzare convenabil

casă în strada Ştefan cel Mare 41, cuprinzând magazinul „Minka şi două locuinţe în perfectă stare.

A se adresa:
Sofia Weinştein, Costache Negri 57.

Celmaieficacepurgativ? Numai Pilulele de Slănic

ULTIMA ORĂ

Reînviorarea activităţii politice
în preajma deschiderii Parlamentului

Bucureşti 5 — Odată cu apropierea deschiderei parlamentului, viaţa politică şi-a recăpătat intensitatea.

Au loc întrevederi şi consfătuiri în vederea acţiunei pe care partidele de opoziţie o vor duce în parlament împotriva guvernului.

Primul fapt de semnalat este hotărârea guvernului ca d-l Iuca, ministrul de interne, să viziteze pe toţi şefii de partide.

Ministrul de interne şi-a început chiar eri misiunea, făcând prima vizită d-lui prof. N. Iorga, preşedintele partidului naţionalist-democrat.

La clubul liberal

Astăzi va avea loc la clubul liberal central din Calea Victoriei, o solemnitate în cadrul căreia d-l Gh. Tătărescu, preşedintele consiliului de miniştrii, va primi atribuţiunile de secretar general al partidului.

Se pare că amicii d-lui Tătărescu intenţionează să dea acestui eveniment o semnificaţie deosebită.

Grupul H contra dictaturei
Declaraţiile d-lui P. Ghiaţă

Grupul H îşi reincepe deasemenea acţiunea.

Vineri seara va avea loc o consfătuire la locuinţa d-lui senator Vasilescu, din Capitală, spre a se discuta evenimentele politice interne şi externe la ordinea zilei.

D. Petre Ghiaţă, conducătorul acestui grup a declarat ziarului „Dimineaţa" că dictaturile în frunte cu cea germană şi italiană, militează categoric pentru revizuirea tratatelor şi pentru asigurarea unei hegemonii mondiale pe temelul forţei şi intimidării.

Nu voiu analiza aici, a spus d-l Ghiaţă, ce îndrituieşte pe d-l Mussolini şi Germania să conducă o acţiune de ostilitate împotriva statelor care-şi apără drepturile pe temeiurile lor naţionale.

Un fapt destul de categoric e că dictatura fascisto-hitleristă anunţă revizuirea tratatelor şi rectificarea graniţelor spre satisfacerea aspiraţiilor militariste, a încheiat d-l Ghiaţă.

La naţional-creştini

Aseară, d. A. C. Cuza, a sosit în Capitală şi a avut o scurtă întrevedere cu d. Octavian Goga.

Astăzi va avea loc o nouă şi lungă întrevedere între cei doi şefi, în vederea congresului naţional-creştin.

„Totul pentru ţară"

Astăzi va avea loc, la cantina Gutenberg, o întrunire a fruntaşilor partidului „Totul pentru ţară".

Dl. Corneliu Codreanu va rosti un discurs în care va răspunde d-lui Mussolini.

Discuţiile asupra politicei noastre externe

D. Ion Mihalache a adresat eri o scrisoare preşedintelui Camerei, prin care cere convocarea comisiei afacerilor străine.

D. Victor Antonescu a declarat ziariştilor că după deschiderea parlamentului, va convoca comisiunile de politică externă ale Camerei şi Senatului şi va face o expunere generală asupra poziţiei României în actuala conjunctură internaţională.

NOROCUL VĂ ASTEAPTĂ DE RÂNDUL ACESTA LA COLECTURA
CAMPUS & BASSA
Sucursala Iaşi, — Strada Lăpuşneanu No. 16
Telefon 767
Provincia, remitem la cerere, franco de orice cheltuială

Teroarea în Rusia
Mii de arestări şi deportări

Warşovia 5. — Ziarele poloneze scriu că în Rusia sovietică continuă arestările în massă, pentru stîrpirea acţiunei trotkiste.

Până acum au fost departate în Siberia 12 mii de persoane.

Încăierare sîngeroasă
între ţigani

Chişinău 5. — In suburbia Poşta Veche a izbucnit eri o violentă ceartă între două grupuri de ţigani nomazi.

La un moment dat cearta a degenerat în bătaie la care au luat parte şi femeile şi copii.

Până la intervenţia poliţiei opt ţigani s'au ales cu leziuni grave. In stare disperată ei au fost internaţi la spital.

Mai mulţi ţigani au fost răniţi mai uşor.

S'a deschis o anchetă.

COR.

Naţionaliştii au ocupat Getafe
şi au ajuns la periferia Madridului

Paris 5 —Postul de radio Sevila a anunţat aseară că trupele naţionaliste au ocupat localitatea Getafe, eri la orele 14,15, după un puternic bombardament de artilerie.

Rezervoarele de benzină ale aeroportului Getafe au fost incendiate.

Trupele naţionaliste au ocupat şi localitatea Alcotan, la 11 km. de Madrid.

Cartierele mărginaşe ale Madridului sunt deacum sub focul artileriei naţionaliste.

Spionaj la Bilbao

Trimisul special al Agenţiei Havas anunţă că la Bilbao a fost descoperită o mare afacere de spionaj, în care ar fi implicaţi Consulul austriac, consulul unei republici sud-americane, mai mulţi ofiţeri şi unele personalităţi care traficau cu paşapoarte şi trimeteau guvernului din Burgos, informaţiuni asupra poziţiei şi deplasărilor trupelor guvernamentale.

Procesul asasinării Mariei Fărcăşanu

Viena 5.— In şedinţa de eri a procesului asasinărei d-nei Maria Fărcăşanu, asasinul Strasser a mărturisit că Teodorescu este acela care a aruncat pe d-na Fărcăşanu din tren.

Poliţia austriacă deţine informaţii că Teodorescu se află în Texas.

x ACCIDENTUL DELA O FABRICA. — D. Hahamu, directorul fabricii de ţesătorie din str. Sf. Lazăr 51, a adus la cunoştinţa poliţiei că lucrătorul Aizic Cislic din str. Iancu Bacalu, a decedat fiind curentat pe când lucra la o maşină din fabrică.

Cercetările comisiei a IV-a au stabilit deasemeni că muncitorul a fost electrocutat.

x Cazul generalului Negrei. — Tribunalul Vaslui a confirmat eri mandatul de arestare emis împotriva d-lui general Gabriel Negrei.

Avocaţii d-lui Negrei, între care şi d-nii Rang şi Rodoş, au făcut apel la Camera de punere sub acuzare.

x Cu prilejul ultimei mişcări în personalul P. T. T-ului, d. insp. general Gh. Oroveanu de la Economat (Bucureşti) a trecut la conducerea inspectoratului general P. T. T. din Iaşi.

x La Regimentul 7 Roşiori s'a înfiinţat un curs de călărie pentru civili. Se primesc înscrierile zilnic, de la 6-7 p. m. pentru doamne, domnişoare şi domni.

ORA 12

Pagube de 100 milioane lei
au provocat inundaţiile din Oltenia

Bucureşti 5.—Inundaţiile din Oltenia au provocat pagube de peste 100 milioane lei.

D. prim-ministru Gh. Tătărescu a anunţat că peste câteva zile va pleca în Gorj, pentru a împărţi ajutoare sinistraţilor.

Noua monetă metalică

Bucureşti 5.— Comitetul de direcţie al monetăriei Statului a hotărât ca noile monede de 100 lei să fie lansate la 15 Noembrie.

Monedele de 50 lei vor fi scoase pe piaţă după Crăciun.

Sf. Sinod se pronunţă astăzi
în cazul Mitropolitului Gurie

Bucureşti 5 — Azi se întruneşte Sf. Sinod spre a decide în cazul Mitropolitului Gurie.

Din cercuri clericale se afirmă că Sf. Sinod va hotărâ suspendarea spirituală a Chiriarhului al Basarabiei.

Prietenia italo-maghiară

Budapesta 5.— Ziarul „Maghiar Orzak" anunţă că vizita regentului Horty la Roma va fi întoarsă de vizita la Budapesta a prinţului moştenitor Umberto al Italiei.

Prinţul italian va veni în Ungaria, însoţit de numeroase personalităţi ale Italiei.

Material de război dela Ruşi în luptele din Spania

Paris 5.—Din Tenerifa se telegrafiază că la cucerirea localităţii Getafe de către naţionalişti, s'au dat lupte crâncene.

Cu acest prilej, naţionaliştii au capturat 8 tankuri, un tren blindat şi mai multe avioane, toate de proveniență rusească.

Inaugurarea cursurilor
la Universitatea Bucureşti

Bucureşti 5.— Azi dimineaţă, cu o solemnitate deosebită, s'au deschis cursurile Universităţii din capitală, în prezenţa Patriarhului Miron şi a d-lui ministru dr. Angelescu.

Pentru prima dată, după mulţi ani, s'a oficiat un serviciu divin, după care au vorbit d-nii dr. Angelescu şi prorector Dragomir Hurmuzescu.

Lecţia inaugurală a fost ţinută de d. prof. N. Iorga.

DIVERSE

Bucureşti 5.— Continuînd programul de vizitare a şefilor de partide, d. ministru Iuca va vizita în cursul acestei săptămâni pe d. Gr. Iunian.

Azi continuă la Marele Stat Major discuţiile celor trei şefi de Stat major ai Înţelegerei balcanice, întruniţi la Bucureşti.

Regele Italiei şi d. Mussolini
vor face o vizită la Budapesta

Budapesta 5—Ziarul „Pesty Hirlap" anunţă că regentul Horty va fi la Roma 4 zile oaspetele Suveranului italian.

Regentul va fi însoţit de d. Darany primul ministru şi Konya, ministru de externe al Ungariei.

Londra 5.— Corespondentul din Budapesta al agenţiei „Reuter" anunţă că după vizita regentului Horty la Roma, regele Italiei şi d. Musolini vor face o vizită oficială la Budapesta.

Agenţia „Reuter" a cerut relaţii corespondentului ei din Roma, care nici n'a confirmat dar nici n'a dezmînţit ştirea.

Ştiri Poliţieneşti
Un tramvai se ciocneşte cu o căruţă, în str. Păcurari

Vagonul de tramvai cu No. 48 condus de manipulantul Anghel Dragomir cu seria No. 103, venind cu viteză pe str. Păcurari a ciocnit carul încărcat cu fân al locuitorului Andrei Niculiţă din Cogealac-Ialşi.

Carul s'a răsturnat, iar vagonul a deraiat de pe linie cu roţile dinainte. Printre pasageri s'a produs panică.

Accidente de persoane n'au fost. Biroul circulaţiei cercetează.

Agresiune. — Femeea Profira Pânzaru din str. Lipovană 2, a fost internată în Spitalul Sf. Spiridon. Ea a fost lovită de un necunoscut în cârciuma S. Leibovici din str. Nicolina 113.

Furt. — Dl. Idel Şteinberg, cu ghereta 110 din piaţa Halei, a reclamat că i s'a furat marfă din prăvălie.

Razie în cartierul gării.— Astă noapte, agenţii biroului judiciar au făcut o razie în cartierul gării şi au condus la poliţie 14 prostituate, cunoscute pungăşoaice. Ele au fost cercetate la biroul judiciar.

Diverse. — La spitalul israelit a primit îngrijiri Ion Dubovnicu din Str. Inundaţi 13, care a fost lovit pe Str. Cizmărie de o maşină al cărei număr nu se cunoaşte.

Rep.

Cronica judiciară

Condamnat pentru bancrută.— Tribunalul a condamnat pe comerciantul Aron Katz din Moineşti la 1 an închisoare pentru bancrută frauduloasă.

Comerciantul a făcut apel.

*

Altă condamnare. — Tot la 1 an închisoare a fost condamnat tânărul Nicandru Chiticovschi din Copou, acuzat de fals.

El a falsificat un certificat al şcoalei de cântăreţi bisericeşti.

*

Moarte suspectă.—La spitalul de Izolare a încetat din viaţă Ion Rotundu din Gropniţa. El a fost adus având o plagă la cap.

Se bănueşte că e vorba de o crimă.

*

Ameninţări cu moarte. — D-na Eufrosina lct. col. Ursulescu din str. Stroici, s'a plîns parchetului că a fost ameninţată cu moartea şi insultată de un anume Gh. Popovici din str. Eternitate.

*

Abuz de încredere.— Comerciantul Iancu Froim din str. Ştefan cel Mare, a reclamat parchetului că debitorul său Iancu Hodoreanu din Păcurari, a dispărut fără ai plăti datoriile.

REP.

Doi ofiţeri fălticeneni
judecaţi la Consiliul de Război

Azi dimineaţă a început în faţa Consiliului de război al Corpului 4 armată, prezidat de d-l colonel Munteanu, procesul d-lor căpitani Zlătăreanu Ion, fost în regimentul 16 dorobanţi, actualmente în reg. 3 vânători şi Niculescu Ion din reg. 16 dorobanţi, Fălticeni.

Ofiţerii sunt invinuiţi de nereguli şi primul mai este inculpat de faptul de lovire.

Acuzarea este susţinută de dl. maior Burada, comisar regal, iar apărarea de d-nii av. Ionel Teodoreanu şi N. Rodoş.

In tot cursul dimineţii s'a citit ordonanţa definitivă de trimitere în judecată. Apoi a continuat interogatorul inculpaţilor.

După amează vor fi audiaţi martorii printre care sunt numeroşi ofiţeri superiori, avocaţi, etc.

VIF.

Slănic-purgativ e dușmanul constipației

Doamna
Dr. C. Parhon Ștefănescu
Medic Primar al Spit. Socola
Boale nervoase și ale glandelor cu secrețiuni interne
Consult. 2—4 p. m.
Strada I.C. Duca No. 10
(fostă Muzelor)

Parcele de vînzare
în Alea Principesa Maria
A se adresa la Banca Emanoil Marcovici, Iaşi str. Ştefan cel Mare No. 15

După Banchete Politice Diplomatice Oficiale
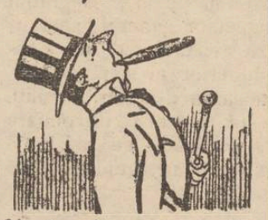
Unde stomacul este supus la grea încercare
PURGATIVUL-DEPURATIVUL
TYP
este de neprețuit deoarece Typ, descarcă plăcut stomacul ușurează intestinele și curăță beșica și rinichii
De avut în farmacii și drogherii.

Mâine Vineri 6 Noemb. ora 6 p. m.
Dl. Ionel Teodoreanu va semna autografe pe noul său roman
Arca lui Noe
în localul librăriei SOCEC

AURUL s'a scumpit
Deci și bijuteriile acum vindeți direct strada
I. C. Brătianu 82
V'aţi stricat stomacul ? Luaţi pilule de Slănic

Părul căzut își recapătă culoarea cu „Pigmentol"
Depozit: Farmacia Pollak
Str. Ștefan cel Mare Telefon 233

DOCTOR
SOLO SCHREIFEL
Specialist în
Boli de piele
Venerice, syfilis
Diagnostic precoce al syfilisului prin examenul ultramicroscopic
Diathermie
Raze Ultra Violete
consultaţii şi tratamente
7—10 dim. şi 2—9 seara
Str. Anastasie Panu 70
vis-a-vis de Palatul Administrativ

ANUL XXXII No. 8878

ABONAMENTE

Lei 350 . . . . pe un an
„ 180 . . . . „ 6 luni
„ 90 . . . . „ 3 luni
„ 1000 . Instituții publice

ATELIERILE TIPOGRAFICE
IAȘI STR. LĂPUȘNEANU 37

Telefoane { Redacția 391 / Administrația 394 / Serviciul de noapte 367

1 LEU

OPINIA

Ziar popular cotidian

SAMBATA 7 NOEMBRIE 1936

Premii gratuite — OPINIA

Bon No. 27

Seria 68-a

Note

Aveți grijă să „ungeți osiile"!

Exportatorii de fructe din Lăpușna au prezentat Camerei de Comerț respective, o plângere în care arată că la C. F. R. s'a introdus un sistem cât se poate de ingenios.

Anume, fiecare negustor care închiriază vagoane, este dator să le „ungă osiile" pe tot parcursul.

Și dacă în stația Bucovăț spre exemplu, unui vagon îi vine chef să scârțâe, garnitura este dată pe linie moartă până ce negustorul respectiv vine să „ungă osiile".

Bietul negustor, chemat prin telegramă oficială, n'are ce face și se duce la locul cu pricina spre a „unge osiile", căci altfel îi stau merele pe drum până se fac marmeladă.

Firește că exportatorii au protestat la forurile în drept, arătând că „unsoarea" asta îi costă timp și mai ales parale.

*

Pe noi ne miră în primul rând inocența asta a negustorilor basarabeni.

Parc'ar trăi în Bolivia sau în Groenlanda!

Unii ceferiști s'au dovedit pe cât de ingenioși pe atât de practici, atunci când au reorganizat acest sistem utilizat în țara noastră de secole.

Aflați d-lor negustori că osiile trebuesc „unse chiar acolo unde nu sunt nici roți nici osii; că treaba asta e veche de tot și au practicat-o strămoșii noșri, chiar înainte de domnia Fanarioților.

Și mai aflați că dacă nu „ungi osiile" când și unde trebue, nu poți căpăta nici un certificat de naștere sau un număr de înregistrare la un birou.

Fără „unsoare" nu faci treabă nu numai la C. F. R., dar nici la finanțe, poliție sau în altă direcție.

Sistemul e universal și etern ca și cel planetar; când nu „ungi osia" nu faci nimic și înseamnă că nu te priccpi; că nu faci nici o ceapă degerată.

E cazul cu d-voastră care țipați, atunci când și C. F. R.-ul înfine a intrat în rândul instituțiilor de Stat.

Mă mir că o faceți așa pe naivii, mai ales când trăiți de atâta vreme în România și când e un lucru atât de simplu.

Aveți grijă și „ungeți osiile", căci legea mecanicei spune răspicat, că nici un angrenaj nu merge „neuns"...

AUREL LEON

Pretutindeni agitații!

Și în continentul Aziatic, spiritele sânt tulburate și popoarele se află în adâncă agitație. Tulburări recente, cu caracter confesional, s'au produs între mahomedani și hinduși, în Indiile angleze, — în special în orașul Bombay unde s'au înregistrat sute de morți și răniți.

In clișeu, o vedere din Bombay, după dezordinile de stradă.

Italia a găsit un concurent!

Germania rîvnește si ea la pămîntul ardelenesc...

Ce se poate auzi la posturile nemțești de radio

Precum se știe, d. Mussolini e vajnic amator de pământ românese. Dar în acelaș timp e generos și oferă Ungariei... pământ din Ardealul nostru.

Iată însă că în drumul italo-maghiarilor apare un nou concurent redutabil: *Germania*!

Intr'adevăr, radio Gleiwitz a transmis alaltăseară o serbare închinată exclusiv Transilvaniei. Poezii, cântece, discursuri, se ocupau cu toatele despre germanii ardeleni. Și se accentua foarte lămurit că Transilvania e țară nemțească, pe care germanii o revendică!

Pur și simplu.

Iată, prin urmare, pe d. Mussolini și ungurii dumisale, în gravă divergență și chiar în conflict cu Germania, — gata să se certe și poate chiar să se încaere pentru pielea ursului din pădure, ..adică pentru Transilvania care este pe bună dreptate și va fi totdeauna pământ românesc.

Noi dorim italo-maghiarilor și germanilor să se încaere cât mai furios. Românii îi vor privi cu liniște, așezați de strajă la graniță și hotărâți a nu da îndărăt nici un pas, nicio dată.

In marginea actualității

Răspuns prompt

Primul ministru la întoarcerea din Jugoslavia, a adus cu sine pe marele sculptor Mestrovici, care să execute monumentul Regelui Ferdinand și al lui I. I. Brăteanu.

Faptul a provocat nemulțumiri în cercurile noastre artistice.

Revista „Incotro" relatează că un sculptor prieten cu d. Tătărescu i-ar fi spus că e umilitor pentru artiștii români să le-o ia înainte un străin.

Primul ministru a răspuns:

— Ce vrei dragă? Mestrovici e mai mare decât oricare artist al nostru.

Și sculptorul ar fi ripostat prompt:

—„Păi si Baldwin sau Musolini sînt mai mari decât d-ta și totuși nu-i aducem să ne guverneze, Ne mulțumim cu ce avem".

Specula cu lemnele

Pretextând lipsa de vagoane și știrile meteorologice cari vestesc o iarnă foarte aspră, negustorii de lemne au speculat populația cum au vrut.

S'a plătit în mediu la Iași 5000—6000 lei vagonul lemne de esență așa zisă „tare".

Acum însă, când iarna se apropie, angrosiștii fac afaceri și mai frumoase.

Nu-i întrec însă pe colegii lor din Chișinău, cari vând vagonul de lemne cu 8500—9500 lei.

Au ajuns lemnele mai scumpe decât păpușoiul sau cartoful.

Și noi care credeam că numai autoritățile din Iași dorm!

Vinurile au preț

Deși podgoriile au dat și în acest an o producție destul de abundentă, vinurile sunt căutate și—spre bucuria podgorenilor—au preț.

Astfel la Drăgășani s'au făcut tranzacții peste așteptări.

De unde, anul trecut se vindea litrul de vin pe loc cu 3-4-5 lei, toamna aceasta s'a vândut cu 5-6-7 lei iar vinurile superioare chiar cu 12—14 lei litrul.

O înviorare pentru podgorenii atât de deziluzionați în ultimii ani.

Invățători-agronomi

Deoarece la cursurile complimentare, de la școlile rurale nu are cine preda agricultura, ministrul instrucțiunii în unire cu acela al agriculturii studiază chestiunea pregătirei unui corp de învățători agronomi.

Se vor transforma câteva școli normale în școli speciale de agronomie, la care învățătorii vor urma doi ani, făcând practica la câteva ferme puse la dispoziție de ministerul agriculturii.

Invățătorii-agronomi vor avea un salar mai mare.

Cum aceste școli se vor înființa în centre importante, desigur că printre primele școli înzestrate cu școli speciale de agronomie va fi și Iașul.

Mișcarea în diplomație

Mereu se anunță că se va face o mare mișcare în diplomație.

Acum ziarele cred a ști că peste câteva zile va fi semnat decretul regal, cu noile schimbări.

Faptul interesează cercurile noastre diplomatice, deoarece sunt mulți nemulțumiți și câțiva ce așteaptă numiri.

Se afirmă, cu această ocazie că d. Victor Cădere, care a reprezentat țara, la Varșovia, va fi numit ministru al României la Belgrad.

La Sinaia se joacă

Începând de Sâmbătă seara, cazinoul dela Sinaia și-a redeschis oficial porțile.

In legătură cu acest fapt nu s'a dat nici o lămurire.

Se știe doar că exploatatorii acestui cazinou, au avut un proces cu Eforia Spitalelor civile, pe care l-au câștigat.

Cum rămâne însă cu legea care oprește jocurile de noroc?

Recenzie

Cuvîntări ocazionale

de preotul N. V. Hodoroabă

P. S. S. preot N. V. Hodoroabă este unul dintre cei mai harnici publiciști moldoveni. A scris până acum vre-o 35 volume, în domenii variate,— cu toatele foarte bine apreciate și unele premiate de Academia Română și de Societatea Scriitorilor romîni.

Cel mai nou volum, intitulat „Cuvîntări ocazionale", cuprinde peste 40 discursuri sau articole din bogata activitate profesorală și misionară a pr. Hodoroabă, în care sînt dezbătute probleme morale și sociale de cea mai vie actualitate.

O serie de cuvîntări sînt rostite la cununii, botezuri, înmormîntări, parastase, serbătoriri, inaugurări etc. Găsim o sumedenie de idei frumoase și îndrumări fericite, în ce privește familia, chemarea în viață, morala creștină, obligațiuni sufletești și sociale etc. Multe idei noui, îmbrăcate într'o exprimare dibace, însoțesc exemplele concrete prezintate de pr. Hodoroabă, din contactul pe care slinția sa îl are zilnic cu persoane din diferite straturi și de variate profesiuni.

Un capitol de interes extrem și plin de înțelepciune, e acela în care autorul discută problemele uciderei și sinuciderei, dînd în special sfaturi părintești tineretului școlar.

Pr. Hodoroabă este și un distins profesor secundar, iar în această calitate e în contact permanent cu școala și a avut prilejuri dese să participe la serbări jubiliare și adunări de promoții. A avut însă întotdeauna o participare activă, luând cuvântul, dând îndrumări și evocând cele mai duioase situații ale vieții școlare. Un frumos mănunchi din aceste cuvântări figurează deasemeni în acest volum.

Lucrarea e complectată cu discursuri la deschideri de cursuri școlare, la cercuri culturale, la congrese etc. etc. toate întocmite cu chibzuială, prezintate sugestiv și într'o frumoasă formă literară.

Cartea pr. Hodoroabă e un tezaur de idei sănătoase și fructul experienței unui om cultivat, cu întinse relațiuni sociale, și preocupat de cele mai arzătoare probleme ale existenței omenești.

Se înțelege deci cât de folositoare este această operă în mâna orcui; dar mai cu seamă în mâna tineretului misionar și a preoțimii, care au prilej să găsească un îndreptar complect pentru activitatea pedagogică în societate.

Și de data aceasta (ca și în dățile anterioare) autorul merită a fi felicitat și răsplătit.

RZ,

Din toată lumea

Popularitatea d-lui Roosevelt

Rezultatul alegerilor prezidențiale în America este cunoscut de toată lumea. D. Roosevelt a fost reales președinte al Statelo-Unite, cu o majoritate zdrobitoare de voturi.

Succesul d-lui Roosevelt se explică prin popularitatea pe care o are în rândurile tuturor cetățenilor americani. Preș dintele Statelor-Unite e un om într'adevăr capabil și dotat cu o putere extraordinară de muncă. El primește zilnic 50 60 mii de cereri și majoritatea acestor petiții e rezolvată de însuși președintele Americii.

D: Roosevelt nu trece cu vederea nici-o cerere și nici o sugestie venită din public.

Dar trebuie să se știe că succesul președintelui american se datorește în bună parte și femeilor care au dus o propagandă dârză în favoarea lui.

„Și — bineînțeles, d. Roosevelt nu va uita...

§§§

Inconjurul pământului în 19 zile!

O mare societate de turism din Londra anunță că în curând va organiza o călătorie în urul lumii.

Ceia ce-i mai interesant este însă faptul că Societatea respectivă atrage atenția amatorilor că înconjurul pământului va fi efectuat în 19 zile. E un record fantastic!

Și când te gândești că celebrul scriitor Jules Verne socotea că „80 de zile în jurul pământului" va constitui mult timp o utopie!..

§§§

Tragedia lui Malek

Se anunță din Hollywood că celebrul actor de cinema Buștcr-Keaton (Malec) a părăsit de curând Sanatoriul de alienați unde fusese internat și acum trăește in cea mai neagră mizerie.

Fosta vedetă și-a pierdut memoria. Nu-și mai amintește nimic din trecut. Cutreeră orașul, cu privirea halucinată. Nu recunoaște străzile și nici pe foștii lui amici.

Actorii din Hollywood sunt profund impresionați de starea nenorocită în care se află Malec. Ei au deschis o listă de subscripție spre a se strânge un fond care să servească la ajutorarea nenorocitului actor.

Uneori, destinul e prea crud cu oamenii...

Pensioane pentru... câni!..

In Statele-Unite, e civilizație, nevoie mare! Până și câniî sunt trimiși la Pension să învețe... carte, — și să se poarte frumos cu lumea!...

In ultimul timp s'au înființat la New-York numeroase pensionate, special pentru câniî saraci.

Pân'acum, numai câniî aparținând oamenilor bogați se puteau bucura de un tratament... uman.

In acest institut canin, credincioasele patrupede vor învăța manierele civilizate ale secolului nostru: cum să deie „bonjour", cum să întindă... laba și, în sfârșit, o întreagă serie de maniere ce caracterizează progresul epocii noastre.

„Școlarii" sunt îmbrăcați în uniformă. Poartă guleraș (ca și copilașii dela „Kindergarten). Au număr reglementar. Ba chiar și servietă...

Educație, nu glumă!...

§§§

O petrecere cam scumpă!

Tribunalul din Londra a judecat zilele trecute un interesant proces intentat de d-na Nora Alberüni—soția unui nabab american—ziaristului londonez Roger Smith.

D-na Nora Albertini—decurând sosită în Capitala Angliei—. a dat o mică recepție în saloanele ei. Au fost poftiți musafiri printre care se alla și ziaristul R. Smith. Invitații au petrccut de minune fiindcă s'a mâncat și băut împărătește.

A doua zi, în gazetă a apărut un reportaj în care se spunea că la „mica" serată s'au băut aproximativ vr'o 1000 sticle de șampanie care au costat 550 lire sterline (circa 550 mii lei). Un decor oriental a necesitat o cheltuială de 130 lire (150 mii lei) și că în total recepția a costat aproximativ 1000 lire sterline (circa un milion lei).

Semnatarul, d. Roger Smith a criticat aspru pe darnica amfitrioană, sfătuind-o să-și dea mai bine averea pentru șomeri.

Tribunalul a văzut cum stă chestiunea și a clasat afacerea!

Amatorul de pământ românesc...

După faimosul discurs de la Milano, prin care a cerut „dreptate pentru Ungaria",... d. Mussolini și-a trecut în revistă legiunile fasciste.

Țara unde se cetește

de *arhimandritul SCRIBAN*
profesor universitar

M'am întors cu un morman de cărți din călătoria cu Patriarhul în Anglia. Intr'însele găsesc amănunte care se cuvine să fie știute și de cetitorii români. Le va fi de folos să aibă ceva amănunte despre sporul cărții sănătoase aiurea.

Englejii folosesc, la cărțile lor, un obicei pe care noi nu-l avem. Nu l-am văzut nici la alte popoare. El însă îți slujește să judeci mai bine despre sporul ori amorțeala cărții.

La multe din cărțile lor, Englejii pun data când a ieșit la lumină fiecare nouă tipărire a ei. Dacă una a ieșit în 10 ediții, vezi, pe pag. 2 data când a ieșit fiecare ediție, iar la unele din ele chiar numărul de exemplare în care a ieșit ediția.

Ce ușor este atunci să afli în câte mii de exemplare a ieșit cutare carte și în cât timp! Pe temeiul acesta, îți poți face fel de fel de păreri și a trage felurite încheieri.

Privind multe din cărțile pomenite, m'am minunat de grozava răspândire pe care au avut-o. Unele din ele sunt niște cărticele peste care ai putea trece ușor. Totuși mai cu seamă acestea s'au bucurat de o primire neașteptată. Șiruri întregi din ele s'au vândut cu milioanele.

Una din ele poartă numele de *Cartea Tainică*. Se înțelege Biblia.

Are numai 38 de pagini, în format mic. Ed. I a ieșit în Aprilie 1935. De acolo înainte, au mers luna și ediția. Pe unele luni, a ieșit de 2 ori. Până la Martie 1936 a ieșit de 11 ori, în fiecare dată în câte 10.000 de exemplare.

Ce căutare trebuie să fi avut această cărticică, dacă s'a desfăcut atât de iute!

Alta, cu numele de „Nevăzutul ne străbate" sau „ne cuprinde" *(The pull of Unseen)*, are numai 29 de păginuțe. A început să iasă la lumină în Mai 1927. Până în August 1936, s'a tipărit de 23 de ori. Fiecare ediție a avut câte 20.000 de bucăți. Numai de 2 ori s'a tipărit în 15.000 de bucăți. De toate, până în August a. c., au ieșit la lumină 450.000 de exemplare.

Neînchipuit, când e vorba numai de o cărticică.

Luând una câte una cele 18 cărticele ale seriei, găsești că mai toate s'au tipărit de mai multe ori, în scurtă vreme. Asta dovedește ce mult se cetește în sânul poporului englez.

Fiind vorba numai de niște

(Continuarea în pag. 2-a)

Pentru ziua de 15 Noembrie
TREBUE SĂ FIȚI
15 NOEMBRIE
gata!

Norocul își începe cursa pentru milioane. Cine ia parte cu un loz cumpărat dela Marea Colectură Națională DACIA are cu siguranță cele mai multe șanse de a câștiga.
DACIA a făcut și va face numărul record de milionari la fiecare tragere. Câștigători mari, câștigători mai mici, toți fericiți și norocoși prin

DACIA

Lozurile se vând la toate birourile noastre din Capitală și Provincie.
SEDII IN TOATA ȚARA

Biroul de vânzare
BANCA MARCOVICI
Iași, Str. Ștefan cel Mare No. 15

Cofetăria Voitinovici
din str. Cuza Vodă 75
a trecut sub conducerea d-lui IONEL MAXIMOV, fost maestru al Cofetăriei C. Streit.
Execută orice comenzi în mod ireproșabil
Prețuri de reclamă

A venit toamna
cu gripă, dureri de cap, dureri de dinți și diferite feluri de boli provenite din răceală.
Există multe leacuri contra acestor boli dar
JAWOL
este
CEL MAI TARE
CEL MAI SIGUR
CEL MAI EFICACE
JAWOL
e leacul cel mai bun contra gripei, durerilor de cap de dinți, nevralgiei și altor boli provenite din răceală.
La farmacii și droguerii. 1

A fost auzită plângerea intelectualilor din dealul Copoului

Mulțumiri și recunoștință Societății Apelor și D-lui Primar Racoviță

Primim:

— „Cu nespusă recunoștință, venim pe calea aceasta, toți proprietarii de case din Cartierul Copoului, să aducem viile noastre mulțumiri: *Direcției casei apelor* și tuturor inginerilor Societății, cari imediat ce au auzit umila noastră cerere, de a se pune la punct acest cartier atât de uitat până acum, cu nespusă înțelegere și bunăvoință cu început imediat lucrările cu tot avântul îndeplinind cererea noastră.

Deși abia înființată societatea apelor, deși poate încă nici nu e in curent cu arterele orașului necanalizate, totuși au dat dovadă de atâta înțelegere și promptitudine în începerea și execuția lucrărilor, încât nu putem decât să le aducem cele mai vii mulțumiri atât Domnului Director Inginer Criveanu cât și d-lui Inginer Antistescu cari cu toate sacrificiile începutului, ne-au dat cel mai real sprijin și încurajare, punând neîntârziat în aplicare promisiunile date.

— „Tot odată mulțumim Domnului Primar Racoviță, care, fiind absorbit de atâtea cereri edilitare, totuși în urma rugăminței noastre, imediat s'a interesat personal, de cartierele ce nu au lumină și pavaj.

A dat ordin să-i se inventarieze acele străzi, comunicând că va începe iluminarea și pavarea cartierului dela Copou, de care domnii guvernanții ai trecutului habar n'au avut, ținându-ne 16 ani în glod și întuneric.

— „Desigur cererile fiind multe, începerea acestor lucrări poate va mai întârzia. Totuși avem mângâierea că s'a luat la cunoștință mizeria ce a predominat până acum în acest cartier.

—„Noi avem destulă rațiune, înțelegere și răbdare, mai ales când am întrezărit bunăvoința tuturor și când în fruntea Municipiului se găsește un primar de etajul d-lui Racoviță, insuflețit pentru crearea de frumos, înțelegător și mai presus omul datorii și al cuvântului.

Domnia sa va ști să ne protejeze, cu toate greutățile pe cari le are de întâmpinat.

Noi avem răbdare și încredere și de aceia îi mulțumim, rugându-l să ne ierte dacă cererile noastre legitime le-am dat pe față într'un articol anterior.

Dealtfel dl. Primar Racoviță a fost acola, care a simțit profund subtilitatea frumuseților dela Copou. Cea mai grăitoare dovadă este „Expoziția" opera Domniei-Sale. In cel mai scurt timp a făcut să răsară un parc minunat care este oglindirea cea mai reală a sufletului de elită al Domniei-sale.

Greutăți de ordin material l'au împiedecat să prelungească estetica Parcului Carol al II-lea până pe meleagurile noastre; însă tot Domnia-sa va fi acel ce-și va termina opera începută, creind un adevărat cartier al Intelectualilor Eșeni,, căci aici este viitorul Iașului vechi, și trecutul Iașului nu trebuie să fie dezmințit în viitorul său.

Deci încă odată aducem prinosul nostru de recunoștință Domnilor Ingineri ai Soc. apelor, cât și Domnului Primar Racoviță și cu încredere așteptăm mâna atotputernică să netezească toate asperitățile de care noi suferim.

ALMA I. PAUL
profesoară-Iași

Cronica judiciară

Comerciant acționat pentru bancrută simplă.— Cabinetul de instrucție a terminat cercetările în legătură cu falimentul comerciantului Ilie Trihub din str. Anast. Panu, emițând împotriva lui ordonanță definitivă de dare în judecată pentru bancrută simplă.

*

Epilogul nenorocirei dela Zahorna.— Cetitorii își amintesc de nenorocirea de pe moșia d-lui lct. col. Sava din Zahorna, când o mașină de treier a exploadat omorând mai mulți lucrători.

Eri d. lct. col. Sava s'a adresat parchetului cerând să fie cercetat locuitorul Emil Tescu din Zahorna, care s'ar fi lăudat printre săteni că el a pus dinamită la mașină și a provocat explozia.

*

Falși proprietari.—Au fost trimiși în judecată pentru escrocherie, soții Ilie și Ana Goiu din cartierul Voivodul Mihai.

Aceștia fără a avea vreun drept, au închiriat d-nei Maria Lupu din str. Petre Schiopu, un apartament dintr'un imobil din Cart. Voevodul Mihai, incasând o sumă de bani.

*

Comerciant dispărut.—Cabinetul de instrucție a emis ordonanță de urmărire împotriva comerciantului Adolf Rechler din str. Cuza-Vodă.

Comerciantul a fost activat de firma „Contoar Internațional de Comerț" din Bucnrești care susține că i-a încredințat mărfuri, dar negustorul a dispărut fără a achita contravaloarea.

*

Acțiune împotriva unei Soc. de asigurare. D. David Zildman din str. Moldova 7, a acționat în judecată Societatea de Asigurări pentru incendii „Generala".

D. Zildman susține că societatea îi oferă o despăgubire ridicolă, deși pagubele suferite de d-sa în urma unui incendiu și constatate de reprezentanții societății, se cifrează la 150 mii lei.

Reclamantul cere ca Soc. de Asigurare să fie obligată a-i plăti suma de mai sus.

*

Dela Curtea cu Juri. — Curtea cu jurați judecă azi procesul de tâlhărie intentat fraților Ion și Solrone Șerban din Scobinți, autorii mai multor jafuri și tâlhării la drumul mare.

Mâne Sâmbătă Curtea cu jurați va judeca procesul de pruncucidere al tinerei Ana Oxinforn, fostă lucrătoare la fabrica „Textila". REP.

CRONICA SPORTURILOR

Reprezentativele de ping-pong și wolley-ball ale clubului Macaby - Cernăuți

vor juca la Iași, Sâmbătă și Duminică

Sâmbătă și Duminică, Macaby-Hacoah va primi vizita clubului Macaby-Cernăuți, care deplasează reprezentativele de wolley-ball și ping-pong.

Turneul Macaby-Cernăuți contra Macaby-Hacoah-Iași, — va opune două echipe a câte 5 jucători — și se va desfășura în cocheta sală de educație fizică, din str. Mârzescu.

In echipa cernăuțenilor activează jucătorii: Jagoda, Laster și Hart, care au făcut figură frumoasă în campionatul național.

Macabi-Hacoah, va prezenta echipa: Perl J., Goldștein N. av. Drăcșineanu, Strulovici și Abramovici.

Matchurile de ping-pong, încep mâine la ora 10 a. m, și vor continua Duminică dimineața.

Duminică după amiază se va disputa matchul de wolleyball.

*

D-l Tony Irimescu, apreciatul arbitru ieșan, a fost numit președinte al „Comisiei de arbitrii".

Prezența d-lui Irimescu, în conducerea arbitrilor ieșeni, e primită cu satisfacție de toți sportivii.

S. M.

Secretul femeiei frumoase? Crema Khasya!
Depozit: Farmacia Pollak
Str. Ștefan cel Mare. Telefon 235

Student arestat pentru furturi.— Eri a fost înaintat parchetului tânărul Dumitru Curcă student, originar din Romanați-Botoșani învinuit că a comis mai multe furturi în trenul Iași-București.

x CONVOCARE.—Sunt invitații toți absolvenții și absolventele Școalelor Comerciale Sup. în seara zilei de Sâmbătă 7 Noembrie ora 8,30 în localul Liceului Comercial din str. Alexandri, având a se comunica rezultatul demersurilor dela Minister și răspunsul Asociației G-rale în legătură cu legea învățământului Superior Comercial.

x **Contra durerilor musculare, articulare, sciatice** de natură reumatică sau gutoasă întrebuințați **Frantzbrantwein Mentoformic Dr. Ratianu** aprobat de Consiliul Sanitar Superior. Alină durerile redând buna dispoziție.
Depozit Farmacia Dr. Ratianu, Iași Cuza Vodă 48.

Durerile de cap și consecințele lor...
Dăm această interesantă scrisoare publicității: Stimate d-le farmacist! De vreo 5 ani sutăr de dureri de cap nervoase, și n'am reușit în nici un chip să scap de ele. Boala mea se agrava din ce în ce mă durea stomacul, vomitam, insomniile și lipsa poftei de mâncare mă anemiaseră în așa hal, încât nu-mi mai puteam vedea de lucru. Prietenii m'au sfătuit să încerc cu Gastro D. Am comandat un flacon, și mă simt aproape vindecat. Nu numai durerile de stomac au fost înlăturate, dar și durerile de cap nervoase au încetat. Vă mulțumesc din sullet pentru admirabilul medicament, și vă rog a-mi trimite încă două flacoane.
Considerăm inutil de a mai adăugi vreo observație la această scrisoare.
Preparatul Gastro D. se găsește de vânzare în toate farmaciile și drogheriile din țară sau prin mandat contra sumei de lei 130 de la farmacia Thoiss București Calea Victoriei 124.

Coafor Kleiner
Lăpușneanu 21 (vis-a-vis de Campus & Bassa)
a angajat lucrători specialiști pentru ondulațiuni cu apă.
Metode noi pentru văpsit, decolorat părul și ondulațiuni permanente cu garanție pentru 8 luni. Specialiști pentru tăiat bătături și unghii încarnate.

MUȘTAR CU MUST
(DIN RECOLTA NOUĂ)
S'A PUS IN VANZARE LA PRINCIPALELE BACANII ȘI MAGAZINE DE MEZELURI
Dep. G-ral Farmacia Werner-Iași

Haute Couture
„MARYSE"
Robes et manteaux
Costumes tailleurs, Modes
BUCAREST
17 Str. Aristide Briand
(fosta Regală)

Evitropia sinagogei Rabin Reines din strada Palat 2
aduce la cunoștință populației evreești că în localul spațios și bine mobilat al sinagogei se oficiază cununii religioase cu prețuri modeste, iar pentru populația săracă complect gratuit. Doritorii se vor adresa la sediul sinagogei din str. Palat No. 2, d-lui I. Reines.

V'ați stricat stomacul? Luați pilule de Slănic

Doctor
A. Dascăl
BOLI INTERNE
VENERICE ȘI SIFILIS
Tratamentul blenoragiei la bărbati si femei
Diathermie urologică și generală
Consultații și tratamente: 7½ —10 a. m. și 2—9 seara
Duminică 9—12 a. m.
Iași, str. Cuza Vodă 42
(vis-a-vis de Camera de Comerț)

Slănic-purgativ e dusmanul constipației

Sâmbătă 7 crt.
dimineața la ora 10
LA PHOENIX
matineu cu marile succese
Peer Gynt
cu Hans Albers și
Gangster fără voe
cu Georges Milton

DOCTORUL
M. OIVID
șeful secției ortopedice a Spit. Israelit
Consultă și operează: Maladiile oaselor și ale încheeturilor, Fracturi și luxații, Tuberculoză osoasă și a coloanei vertebrale, diformitățile membrelor și ale coloanei vertebrale înăscute și dobândite paraliziile musculare, luxația șoldului etc. Tratamentul piciorului plat dureros cu Einlagen, Proteze, bandaje și aparate ortopedice
Röntgen diagnostic [Raze X]
Radiografie — Radioscopie
(ȘI LA DOMICILIU)
Consult. 3—6
Str. Elena Doamna 27 Iași

Al constipației inamic E pilula de Slănic.

ANUNȚ
Se caută către o intreprindere comercială din localitate, corespondent (ă), român, cu practică îndelungată de birou și cunoscând la perfecție mașina de scris.
Ofertele însoțite de referințe și pretențiuni de salar se vor prezenta la ziar sub „Corespondent S".

CINEMA SIDOLI
Astăzi și în zilele următoare
De la ora 3 fără întrerupere până la 12 jum. 2 mari filme 2 mari premiere cu prețurile cele mai reduse
Morfinomana
cu BETTE DAVIS
și FRANCHOT TONE
O dramă impresionantă din viața celei mai frumoase femei după romanul lui Somerset Maugham
Al 2-lea film
Bestia din Londra
cu Warner Oland
Complectare:
JURNAL SONOR CENTURY

Institutul de Electro-Radiologie medicală
Dr. Gh. COSTIN
Medic radiolog la Dispensarul pentru Profilaxia Tuberculozei și Asigurări Sociale Iași
Examene radiologice pentru
Plămâni, inimă, stomac, intestine, ficat, rinichi, oase.
Consult 3—5 p. m, și după rendez-vous
Iași, Petru Rareș 9

Doctor
M. Beniaminovici
dela Universitatea din Paris
BOLI DE STOMAC, FICAT INTESTINE
Cons. 10—12, 4—7
Strada Păcurari No. 95
(la fabr. de bere Zimbru)

CINEMA PHOENIX
Astăzi până Duminică
Prețurile cele mai eftine
13, 10 și 8 lei
se reprezintă
Peer Gynt
cu Hans Albers
Olga Tschekowa
Marie Luise
Al doilea film
GANGSTER fără voie
cu GEORGE MILTON
Complectare:
SILLY SIMPHONIE
In pauze apare trupa italiană de acrobați
TRIO GIULANIS

Cinema Roxy - Astăzi până Duminică inclusiv
Două premiere la Iași de o reală valoare artistică
La capătul lumii
interpretat de Charles Vanel, Pierre Blanchar și Kathe de Naghy
Al doilea film
MIREASA VANDUTA
cu marea cântăreață JARMILA NOVOTNA
SILY SIMPHONIE și JURNALUL complectări.

Țara unde se cetește

(Continuarea din pagina I-a)

cărticele, unde, se înțelege, nu s'au putut face cercetări largi, s'ar putea pune întrebarea: Dar care să fie în ele un material temeinic? N'a fi numai trecere ușoară prin anumite materii mai grele la cântar?

Trebuie să mărturisesc că, deși e vorba de destășurări scurte. totuși fiecare rând în parte nu e jucărie. Cuprinde un scris lucrat cu grijă și cu date culese din izvoare sănătoase.

In „Nevăzutul care ne străpunge", autorul îngrămădește atâtea amănunte din viața oamenilor de știință, atâtea fapte care scot la iveală trăsături și mărturisiri ale lor pentru Dumnezeu sau Biblie, încât cetitorul rămâne cu o mulțime de știri, după o cetire foarte scurtă. In mic, ai îngrămădite atâtea amănunte de preț!

In „Cartea Tainică", acelaș autor îngrămădește însemnate știri despre Biblie, amănunte culese din cele mai nouă descoperiri, prin săpăturile din Egipt, din Babilonia, care scot la iveală dreptățile Bibliei.

Te minunezi cum, în atâtea de puține păginuțe, poți aveu așa snop, frumos încheiat din știri prețioase.

Pentru omul care nu are răgazul cetirii volumelor groase, este așa de lesnicios să-și facă unele păreri, despre marile întrebări, prin cetirea unor scrieri mărunte ca acestea. Deși cineva ar putea spune că sunt numai frunzăreli, totuși noi trebule să mărturisim că in ele găsim numai bun numărat. Fapte peste fapte sunt îndesate unul în altul și așa afli lucruri prin care nu stai ca un necunoscător, când cineva va vorbi despre ele. Fără să ai toate amănuntele lor, totuși vei ști despre ce este vorba și ce roade au adus cutare cercetări.

Dovadă că acest fel de legare în snopi mărunți a multor chestiuni largi răspunde unor nevoi simțite, este că a fost atât de bine primit. Altfel cum să te dumerești că niște cărticele frumoase, cum știu Englejii să le închege, dar perdute între marile volume, totuși au avut o așa primire?

Dacă ne-am apuca să traducem macar una din ele, cetitorul ar vedea că în adevăr au avut pentru ce fi atât de căutate. Dar va trebui să spuie că și cetitorii trebuie să fie oameni de temei, dacă aleargă spre astfel de cetiri.

Cine știe? poate că la alții n'ar merge așa.

La Engleji însă așa merge cu multe cărți. Ce scriu aici am văzut de muit, cu felurite alte cărți.

Nu e întâia oară când scriu despre astel de mici descoperiri.

Acum a trebuit să scriu din nou, pentru a arăta că gustul acesta sănătos dăinuiește în Anglia și este de folos și pentru noi să aflăm despre el. In Anglia este sport, dar este și cetire. La noi este sport, ca să nu mai fie cetire.

ARHIM. SCRIBAN

Numai 1 este crema care conține Eucerită:
CREMA NIVEA
Acest fapt decide asupra calității, deoarece crema Nivea conținând Eucerita-similara cu grăsimile pielei, nu poate fi înlocuită prin nici-o altă crema de lux, orcât de scumpă ar fi!

Spitalul „Izolarea" Iași
ANUNȚ

Se aduce la cunoștință celor interesați că pe ziua de 10 Noembrie 1936, ora 10 jum. a. m. se va ține a IV-a licitație pentru aprovizionarea acestui Spital cu lapte dulce necesar spitalului pe timp de un an de zile.

Condițiunile speciale și caetul de sarcini se pot vedea în fiecare zi de lucru la cancelaria Administrației între orele 8—12 și 3—6.

Toate taxele de publicație cad în sarcina furnizorului adjudecatar.

Medic Primar Director,
Prof. Dr. Bălteanu

x Un loz de la „Mercur" Biroul „Credința" Lăpușneauu Nr. 20, aduce noroc.

UN LOZ AL COLECTURII
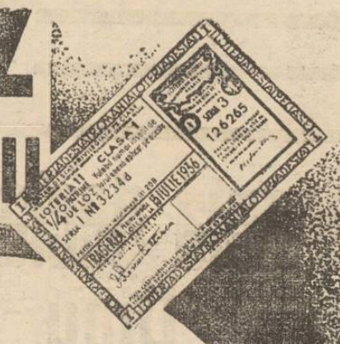
GHEORGHE STĂNOIU
ADUCE BOGĂȚIE
Centrala: București, Lipscani 83-85
1/1 LEI 800 — 1/2 400 — 1/4 200
Provincie mandat postal sau ramburs
Iași: Piața Unirii 17

Mai este foarte mult de făcut pentru propășirea Iașului

Impresionanta expunere a d-lui prof. dr. I. Tănăsescu

în ședința de aseară a Soc. „Prietenii Universității"

Membrii asociației „Prietenii Universității" a cărei activitate sistase în timpul vacanței — s'au adunat aseară în ședință, în sala Marelui Colegiu Universitar.

D. *profesor dr. I. Tănăsescu*, președintele asociației — deschizând ședința, face un scurt rezumat asupra activității de până'acum a „Amicilor Universității", accentuând că din cauza lipsei de concurs și indolenței multora această asociație n'a realizat mare lucru pentru propășirea Iașului. D-sa se ocupă apoi de „Insemnări ieșene" publicație de inaltă ținută spirituală care a reușit să redeie Iașului faima de cetate a culturii.

Trecând la chestiuni ce privesc edilitatea orașului nostru, distinsul profesor constată cu durere că vechea capitală a Moldovei în loc să progreseze — decade din ce în ce mai mult.

Orașul este prost gospodărit. Străzi nepavate în centru. La periferie, gropi și beznă. Apă imposibil de băut din cauza gustului de clor.

D. profesor dr. I. Tănăsescu dă exemplu orașele din Italia pe care le-a vizitat decurînd, spunând că atunci când există bunăvoința, cu mijloace mici, se pot face lucruri mari.

Președintele „Amicilor Universității" a fost neobișnuit de combativ în expunerea sa.

D. *profesor Gr. T. Popa* luând cuvântul, lansează un călduros apel membrilor asociației, spre a lupta strâns uniți pentru binele acestui oraș întotdeauna nedreptățit. Face apoi o succintă dare de seamă a revistei „Insemnări ieșene".

Ședința „Amicilor Universității" a fost extrem de animată.

Au luat parte la discuții d-nii: prof. dr. I. Tănăsescu, prof. dr. Bălteanu, prof. univ. Dan Bădăreu, prof. universitar Giorge Pascu, prof. univ. Gr. T. Popa, preot Solomei, preot Ciolan, diacon Ghiorghiță, ing. Andriescu-Cale, dr. Iamandi, av. Gh. Chiriițescu, d-na Ceicovschi, etc. după care ședința a luat sfârșit. REP.

AVIATOAREA Smaranda Brăescu amendată în Bulgaria

București 6.—D-ra Smaranda Brăescu, curagioasa noastră aviatoare, a făcut, precum se știe, la începutul verii, un raid până la Tripoli, în Africa.

Cum din cauza unei furtuni d-ra Brăescu a fost obligată să aterise ze la Sofia autoritățile bulg. au găsit că d-sa zburând pe deasupra orașului, a zburat într'o zonă interzisă. D-ra Brăescu, pentru această vină a fost amendată de autoritățile bulgare cu suma de 1000 leve.

Știri polițienești

Pățania ciudată a unui sătean

care venise în oraș, cu un copil bolnav

Biroul judiciar cercetează un caz interesant.

Săteanul Ilie Preutchi din Horodiștea-Soroca, venise la Iași să interneze un copil bolnav în spitalul Sf. Spiridon.

In față, la Primire, săteanul a fost întâmpinat de un om care i-ar fi spus:

— „Nu mai băga copilul în spital; dacă vrei, ți-l duc eu la un doctor care il tămăduește repede".

Preutchi, încrezător, a întors căruța și s'a luat după omul binevoitor, având însă grijă să-i dea pentru serviciu „un acont" de 300 lei.

Săteanul se plânge că omul l-a purtat o zi întreagă prin oraș, fără însă a-l duce la vreun doctor. Și între timp starea copilului s'a agravat.

Biroul judiciar începând cercetări, a descoperit individul în chestie. Este Ștefan Ungureanu din Șos. Națională No. 148. El este cercetat.

Cînd ești gentil.—D-l Vasile Caltiniuc din str. Morilor, a reclamat poliției că dând adăpost pentru o noapte lui Ilie Melinschi din Hotin, acesta iar fi luat din casă suma de 3700 lei.

Se cercetează.

Furturi — La comisia 3-a este cercetată Cristina Troici, fără domiciliu stabil, reclamată de stăpânul ei M. Goldștein din str. Cuza-Vodă 62, că ar fi furat din casă îmbrăcăminte și lenjuri.

— Comisia I-a cercetează pe Ion Mihaeș din str. Țutora 46, bănuit că a săvârșit un furt la d. Avram Raites din str. Uzinei.

Diverse.—A fost condus la poliție Iosif Dimanschi din Leți — Cernăuți, urmărit cu mandat de arestare.

— Biroul circulației cercetează pe Mihai Olaru din Roșcani-Iași, care a tras cu căruța în fața casei păr. Bogdan din str. Roseti 2 și a provocat acolo scandal.

REP

Informații

x **Bisericești.** — I. P. S. Mitropolit Nicodem a plecat ieri dimineață la M-rea Neamț

Duminica fiind sărbătoarea „Sf. Voevozi", Chiriarhul Moldovei va lua parte la serbarea hramului Mânăstirei de maica Agapia.

I. P. S. Mitropolit va avea la Neamț o consfătuire cu d. Roșianu, inspector general la ministerul cultelor, în ce privește administrarea vetrei mânăstirești; iar Luni se va reîntoarce la Iași.

x **Balul frizerilor.**— Societatea „Uniunea patronilor frizer", în unire cu lucrătorii frizeri, va da un bal grandios în seara zilei de 8 Noembrie, în saloanele Camerei de Muncă (palatul Traian din Piața-Unirei).

Va fi unul din cele mai reușite baluri ale anului, cu muzică, antren și veselie.

x Se observă un viu interes al medicilor pentru apropiata alegere a noului comitet al colegiului medical.

In vederea acesteia o consfătuire intimă de medici a avut loc aseară.

x Svonul răspândit despre demisia d-lui Spirt, secretarul general al Comunității israelite, este neexact.

D. Spirt ne-a confirmat această dezmințire,

Cel mai eficace purgativ? Numai Pilulele de Slănic

Vă dor bătăturile? Distrugeți-le cu „Coricol".
Depozit: Farmacia Pollak
Str. Ștefan cel Mare Telefon 233

Intre patroni și funcționari

Problema orarului la magazine

Ce ne rămâne după alegerea de la Camera de Comerț?

Chestia care abea va începe a fi discutată, e orarul de muncă.

In adevăr, d. Osvald Racoviță primarul municipiului, s'a ocupat mai dezvo tat la ultima mare întrunire din sala Ghelțer, despre această chestiune.

Textual, primarul, a spus:

—„Înțelegem să respectăm legea,— dar s'o aplicăm în senzul unei sfinte dreptăți.

Funcționarii comerciali sînt justificați să ceară ca dreptul lor prevăzut prin lege, în ceia ce privește orele de muncă, să fie respectat. Dar patronul care vrea să continue munca el singur încă vre-o câteva ore, nu trebue împiedicat, mai ales în aceste vremuri grele".

*

In această chestiune, funcționarii comerciali au altă părere. Ei cred că patronii nu pot exercita singuri negoțul și că vor sili pe funcționari să lucreze alături de ei.

Iată controversa pe care funcționarii vor s'o discute pe larg.

DAN

Informațiuni

x DELA ASOCIAȚIA FEMENISTĂ.—Luni 9 Noembrie ora 5 p. m. va avea loc la sediul Asociației Femeniste din str. Lăpușneanu, o ședință în care se va anunța programul pe anul în curs discutat de comitetul Asociației.

Toate membrele precum și persoanele ce se interesează, sunt rugate a lua parte.

Se vor face și comunicări interesante.

x Asociația culturală a femeilor evreice, organizează serbarea centenarului lui Mendele Mocher Sforim. Sâmbătă 7 Noembrie, ora 4 p. m., cînd d-l dr. Cotic, cunoscutul jurnalist, va conferența despre viața și creațiunile sărbătoritului; iar d-l M. Isac Moscovici va ceti din operele scriitorului. Intrarea liberă

x CONCERT VOCAL. — Renumitul bas PETRE MARCU dela Opera Română din Cluj, va da Vineri 20 Noembrie crt. ora 9 seara, un mare concert la Teatrul Național, cu acompaniamentul la pian al concetățeniei noastre d-ra Aurelia Bălușescu.

Programul cuprinde: Verdi, Gounod, Mozart. Fischer, Rossini, Kiriac, Brediceanu, etc,

Biletele se găsesc la agenția teatrală Marinescu (fost Brașcu(.

x **Hram.**— Duminică 8 Noembrie crt. în satul Prosălnici-Iași are loc prăznuirea hramului bisericii „Sf. Arh. Mihail și Gavril".

Serviciul religios va fi oficiat de un sobor de preoți în frunte cu părintele paroh I. V. Grigoraș. Toți acei ce se interesează de bunul mers al acestui sfânt locaș, sunt invitați a lua parte.

x AULA UNIVERSITĂȚII. —Duminică 8 Noembrie, ora 11, *D-l Prof. Univ. Dr. P. Niculescu* va conferența despre:

Dela Rabelais la Cehov
Producția literară a medicilor

Această conferință face parte din ciclul săptămânal al Extensiei Culturale-Iași, org. „Meseceul".

x D-l Traian Idriceanu a fost numit contabil; iar d. Gherasimescu casier la Universitatea locală.

Astăzi Vineri 6 Noemb. ora 6 p. m. D-l. Ionel Teodoreanu va semna autografe pe noul său roman
Arca lui Noe
în localul librăriei SOCEC

D-na Maria Olga L[illegible]o[illegible] Ștefănescu
în ziua de 5 Noembrie, a deschis
Un salon de Rochii și Confecțiuni
(haute couture). Str. Carol, casele Beer, etaj dreapta. Prețuri avantajoase, execuție ireproșabilă după mulaje originale.—Comenzile se primesc între orele 10—1 a. m. și 3—7 p. m.

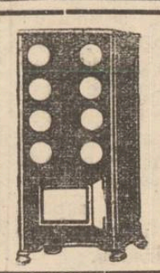
Zeci de mii de cumpărători satisfăcuți dovedesc că SOBA „ZEPHIR" este între toate sobele cea mai bună
numai 10 kilograme lemne necesare în 24 ore
Pentru o cameră normală
D. SZANTO & FIUL, ORADEA
De găsit mai în toate orașele. Cereți prospect gratuit
Repr. Ing. GH. IRITZ Str. Academiei 3, Iași

x Orice ieșan zice: Mă duc astăzi să cumpăr un loz la „Mercur" — Biroul „Credința" Lăpușneanu 20, căci acolo câștigă toată lumea.

x Asociația „Ahva" aduce la cunoștință că Sâmbătă 7 Noembrie 1936, ora 9 seara, va avea loc în saloanele ei din str. Cuza Vodă No. 20 primul Ceai Dansant Prolongée.

Invitațiile se pot obține zilnic la secretariatul asociației.

x Lozuri norocoase la Magazinul Românesc Căpriță, str. Lăpușneanu 18.

PIERDUT carnetul de lucrător hornar cu No. 21 din 1929, eliberat de Corporația Iași. Il declar nul și fără valoare în mâinile oricui s'ar afla.

Mihai Huțanu

DE VÂNZARE în condițiuni avantajoase, imobil perfectă stare și cu tot confortul având grădină cu pomi fructiferi și flori, situat în strada Apeduc No. 23, foarte aproape de centru și de piața centrală.

Deînchiriat
casă modernă, elegantă, spațioasă. Aleea Ghica Vodă 108; a se adresa str. Lascar Catargi 20, telefon 802.

Pilulele de Slănic: purgativul ce nu face dureri.

Prolog la o anchetă

Viața studențească în Iași așa cum se prezintă

Necazuri și bucurii. Cursuri și examene. Căminuri și camere mobilate. Cum se distrează studenții

Deschidem astăzi prima filă din cursul real și sugestiv care va prezenta viața studențească în Capitala Moldovei, așa cum se desfășoară în realitate.

Ne vom strădui să redăm fidel cititorilor necazurile și bucuriile studentului; să înfățișăm dorurile și aspirațiile lui; să arătăm cum trăește în Iași studențimea, cum învață și cum se distrează, cum își pierde nopțile în perioada examenelor și cum se înfiripă o iubire în timpul unei plimbări romantice, în melancolic amurg al toamnei...

Toate acestea vrem să le prezentăm cititorilor în cadrul unei anchete pe care o vom publica în „Opinia".

Vom descrie „febra examenelor", și desfășurarea cursurilor, vom arăta cum se lucrează în clinici, în spitale și laboratoare. Ne vom ocupa însfârșit cu cercetarea vieții studențești disecată amănunțit, și prezentată apoi obiectiv.

Cetitorii care ne vor urmări în coloanele „Opiniei", vor afla lucruri interesante despre o viață străbătută de puține bucurii și multe necazuri aceea a studențimei.

M. ADMAR

x **Dinți albi și sănătoși,** și gură parfumată se obține înrebuințând *Pasta, Praful și Apa de gură Odomenthol* care împiedică caria dentară, distruge microbii vătămători, dând dinților splendoarea cuvenită. Depozit Farmacia Dr. Ratianu Cuza Vodă 48. Marcă depusă.

V'ați intoxicat? Luați îndată Pilule de Slănic

UNICUL MAGAZIN „TEGRA"
Cuza Vodă No. 69
VINDE GALOȘI ȘI ȘOȘONI
cu ieftinătate de preț

Toți ieșenii cumpără numai lozuri norocoase ale marei colecturi
GHEORGHE STANOIU din București
Agenția principală
„Hala" Oscar Weiss
fiindcă numai acolo se plătește culant prompt și discret câștigurile cele mai mari care ies în fiecare lună.
Agenția principală „Hala" Oscar Weiss a colecturei milionarilor Gheorghe Stănoiu

Apă de Slănic
pro spată
găsiți numai la magazinul „Cămila"
Str. A. Panu
și la filiala
Str. I. C. Brătianu

ULTIMA ORĂ

Se aşteaptă declaraţii importante ale d-lui Dinu Brătianu

la consfătuirea de astăzi a şefilor de organizaţii liberale

Bucureşti 6.— Astă seară la orele şase va avea loc, sub preşedinţia d-lui Dinu Brătianu, consfătuirea şefilor organizaţiilor liberale. D. Dinu Brătianu va face o expunere asupra liniei pe care trebue s-o urmeze partidul liberal.

Se afirmă că d. Brătianu va arăta că partidul trebue să păstreze în întregime ideologia şi programul pe baza căruia există; el trebue să rămână apărător al democraţiei şi al actualei ordine constituţionale.

In altă ordine de idei d-l Dinu Brătianu va cere, astăzi ca şi în trecut, ca proectele de legi să fie discutate şi de partid pentru ca să capete pecetea partidului.

Se mai afirmă că întregul partid liberal nu este în totul de acord cu proectul de lege al presei, întocmit de guvern.

Conducătorii partidului vor găsi prilejul să formuleze obiecţiunile pe care le cred necesare.

*

Odată cu consfătuirea şefilor de organizaţii, se vor rezolva şi unele conflicte existente.

Astfel d-l Nae Simionescu-Bârlad, recent demisionat dela şefia organizaţiei de Tutova, va fi primit într'o audienţă comună, de d-nii Dinu Brătianu şi Gh. Tătărescu.

Se crede că d-l Simionescu va reveni asupra demisiei.

Proectele de legi

Bucureşti 6.—Aseară a avut loc acasă la d. Mircea Djuvara, ministrul justiţiei, o nouă şedinţă a comisiunei ministeriale însărcinată cu desăvârşirea celor două proecte de legi. a responsabilităţei ministeriale şi a presei.

S'au adus unele modificări primului proect, pentru a se face mai eficace responzabilitatea ministerială; şi s'a terminat cu revizuirea legei presei.

Dupăce proectul va căpăta formă definitivă, va fi trimis asociaţiilor de presă şi directorilor de ziare, spre examinare.

Un glas în favoarea României

în parlamentul englez

Londra 6 -- In şedinţa de eri a Camerei Comunelor, după discursul d-lui Eden ministrul afacerilor străine, a luat cuvântul deputata conservatoare, ducesa Atol, care a declarat că este o chestie vitală ca Marea Britanie să facă sforţări ca principiul asistenţei mutuale să dea roade.

Deputata a arătat că Cehoslovacia şi România au luptat pentru alianţă în războiul mondial şi independenţa lor este garantată de pactul Societăţei Naţiunilor.

Marea Britanie, a spus ducesa Atol, *trebue să fie gata să continue a-şi lua orice obligaţie ca România şi Cehoslovacia să nu cadă victime unei agresiuni posibile.*

ARTA desăvârşită a lucrului de mână în PERDECE, CUVERTURI, FEŢE DE MESE etc. o admiraţi la EXPOZIŢIA MAGAZINULUI 1

„LA GHEM"

STR. ŞTEFAN CEL MARE 2 (lângă Fraţii Hirschensohn)

Impotriva pactului franco-sovietic

Paris 6.— In şedinţa de eri a Senatului, senatorul Henry a depus un proect prin care cere guvernului să denunţe pactul Franco-Sovietic; sau să-l ia cel puţin în discuţie.

Al constipaţiei inamic
E pilula de Slănic.

Inspecţie sanitară

Bârlad 6.— Serviciul sanitar al oraşului a fost inspectat ieri de către d. dr. T Bulău inspector general al regiunii sanitare, Iaşi.

Impreună cu d. dr. C. Diacu, medic Primar al judeţului, a inspectat apoi Circumscripţia Z o r l e n i, — interesându-se de situaţia epidemiilor şi de măsurile luate pentru combaterea lor.

Deasemeni d-l dr. T. Bulău a verificat vaccinările executate cu anatoxina difterică.

SANDU

Trupele naţionaliste au pătruns în Madrid

Aerodromul Quatro-Vientos a fost ocupat de rebeli

Paris 6.—Corespondentul agenţiei Havas anunţă că artileria guvernamentală a bombardat în tot cursul nopţei trecute poziţiile ocupate de insurgenţi în sudul Madridului.

*

Armata generalului Varela a intrat eri la orele 14, în tr'un cartier mărginaş al Madridului.

După o luptă violentă naţionaliştii au ocupat cel mai mare aerodrom militar al Madridului şi anume Quatro Vientos.

*

Londra 6 — „Daily Telegraph" anunţă că după ocuparea aerodromului Getafe, naţionaliştii au cucerit localitatea Coranbasel, instalându-şi tancurile şi automobilele blindateape şoselele cari pornesc din împrejurimile Madridului.

Tot „Daily Telegraph" anunţă că bombardarea Madridului pare să fi provocat în centrul oraşului un puternic incendiu, observat imediat după ocuparea localităţii Alcopan de către naţionalişti. Incendiul, care e extrem de puternic, pare să fi fost provocat de o explozie.

Patru tancuri ale trupelor naţionaliste au înaintat ieri în Madrid până la 4 km. de centrul capitalei.

Trupele naţionaliste aşteaptă pe astăzi ordinul generalului Franco de a da asaltul asupra Madridului.

Cazul Gurie

Inalta Curte de Casaţie a început procedura de urmărire în contra Mitropolitului Gurie.

D-l consilier Al. Macarovici a fost desemnat ca judecător de instrucţie. D-sa va chema la interogator pe Mitropolitul Gurie şi numeroşi martori

Slănic-purgativ
e duşmanul constipaţiei

Se vorbeşte de restaurarea Habsburgilor în Austria şi Ungaria

şi logodna prinţesei Maria de Italia cu arhiducele Otto

Paris 6 — Corespondentul din Roma al ziarului „Paris Midi" anunţă că opinia publică priveşte cu viu interes călătoria contelui Ciano la Viena şi Budapesta.

Numeroase zvonuri circulă cu privire la evenimentele ce vor avea loc în Europa centrală.

*

Ar fi vorba de restaurarea habsburgilor în Austria şi Ungăria.

Baronul von Wiesser, şeful legitimiştilor, austriaci, se află de două zile la Roma şi a fost primit eri în audienţă de dl. Mussolini.

Se crede că vizita regentului Horty la Roma va fi marcată de un eveniment extrem de important, logodna principesei Maria, fiica mai mică a regelui Italiei, cu arhiducele Otto de Habsburg, care ar urma să fie restaurat pe tronul Austriei şi Ungariei.

*

Corespondentul agenţiei Havas la Roma, anunţă că cercurile oficiale italiene nu exclud ca vizita regentului Horty să fie urmată de vizita regelui Italiei la Buda-Pesta.

*

Roma 6. — Vizita Contelui Ciano la Viena are loc mâine Sâmbătă 7 Noembrie.

Ministrul de externe al Italiei va pleca la Budapesta în ziua de 12 Noembrie şi va sosi în dimineaţa zilei de 13.

*

In cursul vizitei sale la Roma, regentul Horty va fi primit în ziua de 27 Noembrie, de Papă.

La 28 Noembrie, regentul Horty va asista la Neapole, la o mare revistă navală.

D. primar Osvald Racoviţă în audienţă la Palat

Cadouri oferite M. S. Regelui şi Voevodului Mihai

Primarul Municipiului d. Osvald Racovitză, a plecat aseară la Bucureşti.

A plecat înarmat cu trei cadouri şi o haină de ţinută,— d-sa urmând să fie primit la Palat, în audienţă de M. S. Regele Carol II.

Audienţa primarului nostru a fost solicitată mai de mult.

Primarul va înmâna M. S. Regelui un cadou din partea Municipiului Iaşi, şi anume: un album de fotografii, vederi din Iaşi şi dela expoziţia „Lunei Moldovei",—artistic executate de d. Kessler fotograful Flotilei I Aviaţie. Albumul este elegant legat în piele şi cu o inscripţie în aur.

D. Racovitză va supune Suveranului şi un memoriu privind nevoile Iaşului.

*

Primarul nostru va fi primit în audienţă şi de Marele Voevod Mihai, cu prilejul onomasticei sale (Sf. Mihail şi Gavril).

Moştenitorul Tronului va primi de asemenea un album, identic cu acela ofertt M. S. Regelui.

Dar Marele Voevod Mihai va mai primi şi un alt cadou.

Este vorba de o lucrare de autentică artă, executată de un deţinut de la penitenciarul Galata.

Cadoul constă, într'o călimară lucrată în lemn masiv, de o execuţie inedită.

Călimară are ca podoabă un tanc şi un avion, tot din lemn. Mai are două tablouri ale M. S. Regelui şi Voevodului Mihai.

Cunoscătorii care au văzut lucrarea, s'au minunat de geniozitatea ei.

*

Fiind la Bucureşti d. primar Racovitză se va prezinta şi la câteva ministere pentru a soluţiona unele probleme ieşene.

ŞBILŢ

Moarte de om pentru un petec de pământ

Podul-Iloaei 6. — In satul Osoi (comuna Sineşti) s'a comis o crimă de o sălbătăcie nemaipomenită.

Intre sătenii Gh. Ursache şi Gh. Buturel, există o veche ură din cauza unui petec de pământ. Eri seară luându-se la ceartă, Gh. Ursache, ajutat de un alt sătean Pavel Huţanu, au tăbărât asupra lui Gh. Buturel, aplicându-i mai multe lovituri cu o sapă şi un topor.

Transportat la spital Gh. Buturel—după 2 ore de chinuri groaznice—a încetat din viaţă.

Criminalii au fost arestaţi.

ORA 12

Guvernul porneşte o acţiune anti-revizionistă

Dl. Tătărescu va răspunde d-lui Mussolini

Bucureşti 6.—Guvernul a lansat hotărârea unei mari acţinni antirevizioniste în tot ardealul.

Semnalul va fi dat săptămâna viitoare la Oradea, unde în cadrul unei mari adunări, d-l primministru Tătărescu va răspunde, într'un discurs, d lui Mussolini.

*

De asemeni şi naţional-ţărăniştii vor intensifica acţiunea lor anti-revizionistă, la 22 Noembrie ţinînd o mare întrunire la Arad, unde vor participa peste 100 mii oameni.

Discursurile anti-revizioniste ale fruntaşilor ţărănişti vor constitui deasemeni răspuns la atacul italian.

Bestia din Galaţi recunoaşte zece crime

Galaţi 6.—Fiorosul ucigaş din Galaţi, Andrei Berilă, a recunoscut până acum 10 asasinate, toate comise de el singur.

Criminalul a declarat că nu i-a trebuit tovarăş la comiterea asasinatelor, căci mai rău l-ar fi încurcat.

Procesul unor tineri

care au ameninţat pe d. Madgearu

Braşov 6.— Astăzi dimineaţă, înaintea consiliului de război din Braşov, a venit spre judecare procesul celor 5 tineri care au fost la Sinaia şi au cetit verdictul de condamnare a d-lor Virgil Madgearu şi dr. Mezincescu.

Apărarea a ridicat unele incidente pentru amânare, dar au fost respinse.

Dezbaterile continuă.

Consfătuirea consiliului naţional-creştin

Bucureşti 6 — Acasă la d-l Octavian Goga, s'a întrunit azi dimineaţă Consiliul suprem al partidului naţional-creştin, la care au luat parte şi d-nii A. C. Cuza şi Ion Petrovici.

S'a hotărât să nu se lanseze nici un manifest, să nu aibe loc o sărbătorire specială a d-lui A. C. Cuza, manifestaţia dela 8 Noembrie reducându-se la defilare şi la două discursuri, ale d-lor Oct. Goga şi A. C. Cuza.

Bucureşti 6.—In toată ţara s'au operat astă noapte arestări în vederea „zilei roşii" de mâine, a aniversărei revoluţiei sovietice.

*

Iaşi 6.—Astă-noapte s'au operat şi la Iaşi o serie de descinderi şi arestări în vederea zilei roşii.

Luptele din Spania

Madrid 6.—Ministrul aerului a dat un comunicat prin care anunţă că aviatori germani şi italieni se găsesc în avioanele rebelilor care bombardează Madridul.

Războiul între Peru şi Equador

New-York 6 — Intre republicile sud-americane, Peru şi Equator, a isbucnit eri războiul.

Reconstituirea asasinării Mariei Fărcăşanu

Viena 6.— In faţa curţei cu juri din Loeben, a continuat eri procesul asasinărei d-nei Maria Fărcăşanu.

La cererea curţei, Căile ferate române au trimis vagonul în care a fost asasinată d-na Fărcăşanu.

Eri sosind vagonul s'a procedat la reconstituirea asasinatului, Strasser arătând cum a ucis victima.

x Cu prilejul ultimei mişcări în corpul medical, a fost pus în retragere pentru regularea drepturilor la pensie, d. I. Petrovici, directorul Institutului de chimie din localitate, pe ziua de 1 Ianuarie 1937.

Informaţiuni

x TRIBUNALUL VASLUI a judecat procesul agresiunei contra directorului poliţiei Vaslui d. Adrian Carniole.

Acum câtva timp, d. Carniole a fost atacat şi bătut de Gh. Moldovanu zis Cojocaru, V. Sorca şi Gh. Manta, cunoscuţi scandalagii.

Un sergent de poliţie sărind în ajutorul şefului său, a fost şi el bătut.

Tribunalul a condamnat pe primii doi la câte 6 luni închisoare, şi pe Manta la 2000 lei amendă.

S'a făcut apel la Curte.

x Examenul de capacitate pentru maeştrii de specialităţi din învăţământul industriaş care trebuia să se ţină la 15 c., a fost din nou amânat la primăvară.

x De ce să nu preferaţi lozuri norocoase de la Căpriţă? Lăpuşneanu 18.

x Bonurile de premii din seria 67-a se preschimbă zilnic la ad-ţia ziarului.

x Pentru „Monitorul Oficial" orice publicaţii se primesc la ad-ţia ziarului „Opinia".

„Pigmentol": cel mai bun regenerator al culorii părului.
Depozit: Farmacia Pollak
Str. Ştefan cel Mare. Telefon 239

AURUL s'a scumpit
Deci şi bijuteriile acum vindeţi direct strada
I. C. Brătianu 82

Purgativul cel mai bun?
Pilulele de Slănic!

Vreţi un câştig bun?
Jucaţi la Colectura
„NOROC-BUN"
Str. Ştefan cel Mare 16

In curând se deschide
„Parfumeria Teatrului"
L. SANE
Str. Cuza Vodă Nr. 42 vis-a-vis de Camera de Comerţ, sub conducerea de specialitate a d-lui I. Goldenberg fost directorul parfum. Rosenstein.

Ingrijiţi-vă ochii purtând ochelari dela
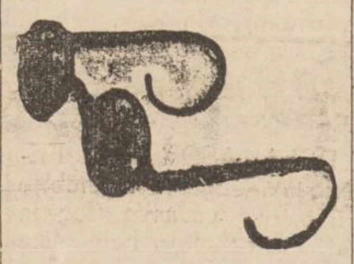
Optica „ARGUS"
STR. LAPUŞNEANU 43
vis-a-vis de Hotel Palace)
Mărfuri superioare
Preţuri convenabile

DURERI DE CAP
ORICAT DE APĂSĂTOARE, ORICAT DE GRELE COMBATE SIGUR NUMAI
NOVAL
NU ATACĂ INIMA, NU IRITĂ RINICHII
Cereţi la farmacii cutii originale.

Tratamente cu
UNDE ULTRA-SCURTE
in abcese, furunculi, flegmoane, limfangite, adenite. Reumatism articular şi muscular. Artrite blenoragice şi tuberculoase. Ischias, nevralgii, nevrite, lumbago, migrene, metrite, salpingo-ovarite, blenoragie cronică, stricturi uretrale, prostatită, orchită, colecystită, angina pectorală, amigdalită, actinomycosă, claudicatio intermittens, tuberculosă osoasă, osteomyelită. Pyretoterapie la paralizie generală progresivă şi la tabes.
Dr. S. Hernis
BOLI DE PIELE, COSMETICA MEDICALA — Venerice şi sifilis
Cons. 2—3
Str. I. C. Bratianu No. 43

DOCTOR
Corneliu Stoian
Genito-urinare, sifilis, venerice
Consultaţii 6—8
strada I. C. Brătianu 58

DOCTOR
ADRIAN ŞTEFĂNESCU
MEDIC DE SPITAL
Boli interne şi nervoase
Consult. 4—6 p. m.
Str. I. G. Duca Nr. 16
(fostă Muzelor)

DOCTOR
Filip Stein
Medic de Spital
Fost asistent al clinicelor urinare din Londra consultă pentru:
Boli şi operaţii urinare
(rinichi, beşică, prostată)
VENERICE — SIFILIS
Cystoscopie. uretroscopie
Cons. 8-9½, a.m. 3-6 şi 7½-9
Str. I. C. Brătianu Nr. 112

ANUL XXXII No. 8879

ABONAMENTE

Lei 350 . . . . pe un an
„ 180 . . . . „ 6 luni
„ 90 . . . . „ 3 luni
„ 1000 . Instituţii publice

ATELIERILE TIPOGRAFICE
IAŞI STR. LAPUŞNEANU 37

Telefoane { Redacţia 391 / Administraţia 394 / Serviciul de noapte 367

6 PAGINI 2 LEI

OPINIA

Ziar popular cotidian

DUMINICA 8 NOEMBRIE 1936

Premii gratuite OPINIA

Bon No. 28-29
Seria 68-a

IN JURUL PROBLEMEI HABSBURGICE

Indată după discursul de la Milano al d-lui Mussolini, în care s'a cerut „dreptate pentru Ungaria", — s'au răspândit zvonuri despre pregătirea restaurării habsburgice.

De data aceasta însă, n'ar fi vorba numai de restaurare la Viena, ci şi la Budapesta, — în persoana Arhiducelui Otto, şi prin urmare *să se facă uniune personală*, reânviindu-se astfel monarhia austro-ungară.

Acest plan foarte important, este atribuit d-lui Mussolini. Iar amestecul Italiei se evidenţiază şi prin proectul de căsătorie a Arhiducelui Otto cu prinţesa italiană Maria.

Realizarea acestui mare plan, ar fi o lovitură directă împotriva Micei Antante. Se ştie că guvernele din Praga, Bucureşti şi Belgrad au declarat, în repetate rânduri, că reîntronarea Habsburgilor ar fi un „casus-belli".

In practică, credem că totuşi războiul nu se va produce. Nu se va încumeta nimeni să-l dezlănţue. Se va opune la război atît Franţa cât şi Anglia.

Dar se va creia o situaţie diplomatică nouă, *în ce priveşte pe Germania.*

Reichul ar fi foarte greu stingherit prin reîntronarea Habsburgilor; şi asemenea printr'o uniune austro-ungară. *Şi s'ar produce o răceală, chiar o duşmănie italo-germană.*

Probabil că, atunci, Berlinul s'ar îndrepta mai stăruitor spre Londra; şi totodată s'ar creia puncte de contact între Germania şi Mica Antantă.

Dar e problemă de viitor, ale cărei amănunte nu pot fi încă prevăzute.

Y.

Alegerea prezidenţială din Statele-Unite

Cei doi adversari redutabili, care s'au înfruntat în alegerea prezidenţială: d. *Landon* (în stînga) candidatul republican; şi d. *Franklin Roosevelt* candidatul democrat, care a fost reales cu o majoritate formidabilă.

Dl. senator Alfons Herovanu

despre situaţia dela Camera de Muncă

Primim:

Frontul democratic al organizaţiilor profesionale, constituit în preajma alegerilor dela 4 Octombrie, din nevoia apărării drepturilor muncitorimei veşnic ameninţată de toate primejdiile, stă mai departe strajă neadormită, întru împlinirea răspunderei ce şi-a asumat.

Ruşinoasa tentativă de înăbuşire a conştiinţei maselor, demascată la timp prin intervenţia „Frontului" şi răpusă definitiv prin independenţa şi autoritatea justiţiei, a fost pentru muncitorime cea mai edificatoare experenţă asupra loialităţii adversarului ei.

Muncitorimea vrea linişte şi pace. Ea este dornică de ordine şi armonie; nu a cerut şi nici nu cere de cât respectul legilor ce o privesc. Dar pacea de multe ori trebue cucerită, şi experienţa vremurilor ne spune că cine o vrea, —trebue să se pregătească de războiu.

Frontul organizaţiilor profesionale *declară dar deschis că înţelege a continua lupta începută*, şi că îşi propune cu îndărătnicie realizarea următoarelor două obiective imediate: *alectuarea alegerilor* şi prin ele, *constituirea unei Camere adevărat profesionale.*

Actuala Comisie interimară, numită după recomandaţia clubului liberal, pare a propune meşteşugarilor, lucrătorilor şi funcţionarilor, pace, invitând fruntaşii vieţei muncitoreşti la sediul Camerei pentru a conferi cu ei asupra unei liste unice.

Nici eu şi nici un alt reprezentant autorizat al organizaţiilor în cauză, *nu am participat* la consfătuirea proectată, pentru că:

Muncitorimea circ. Iaşului, care a dovedit în totdeauna curaj şi independenţă, nu înţelege a patrona cu autoritatea ce are, întrarea în camera de muncă a tuturor străinilor de viaţa şi intereselor ei, al căror debut în politica profesională ar însemna sacrificii inutile pentru aceste interese;

Muncitorimea ieşană nu poate accepta discuţie camaraderească cu un adversar care este autoritatea plenipotentă şi arbitrul suprem în propriul său interes;

Muncitorimea înţelege a primi luptă dreaptă, la lumina zilei, dată cu arme egale şi controlate, fără pumnale ascunse în mânecă şi fără de lovituri furişate cu premeditare.

Dacă aceşti străini aparuţi intempestiv în lupta electorală dela Camera de muncă, contează pe valoarea şi meritele lor personale, să renunţe a mai cersi mila opoziţiei şi să-şi controleze popularitatea consultând masele muncitoreşti *prin alegeri libere şi imediate.*

Renunţaţi dar d-lor la promisiuni, la ameninţări: abandonaţi sistemul abuzurilor şi al prerogativelor de judecători în propria d-vs. cauză; şi muncitorimea vă va trata cu egală consideraţie alături de toţi ceilalţi luptători. Până atunci refuzăm a sta de vorbă cu d-vs. sau cu orice alţi contra-candidaţi ce ar mai cumula şi calitatea de membru al Comisiunei interimare şi de angajat în slujba guvernului; până atunci—pentru cucerirea păcei şi dreptăţii — ne pregătim de luptă şi vă aşteptăm.

ALFONS HEROVANU

In marginea actualităţii

Arsenalul Micei Înţelegeri

Cu prilejul vizitei M. S. Regelui Carol la Praga, s'a discutat mult chestiunea înarmării Micei Înţelegeri.

Şi s'a constatat că Cehoslovacia poate fi denumită „arsenalul Micei Înţelegeri", deoarece posedă peste 12 grupuri industriale de război, de primă importanţă, din care citãm: Skoda, Zbrojonka-Ianacek, Cesko-morawska-Danek, Avia, Brogovka, Ceha, Kolin, Kebely, şi Vitkovice.

Socotind şi isvoarele de material prim de la Dvur-Kralove şi Ostrova-Karvinna, Cehoslovacia merită în adevăr titlul de arsenal al Micei Înţelegeri.

Cancicov şi Gancicov

Guvernul bulgar a hotărât schimbarea ministrului său la Bucureşti şi a cerut guvernului nostru agrementul pentru numirea noului ministru, care se numeşte Gancicov.

Cum răspunsul guvernului român întârzie, revista „Vremea" crede a şti că acest fapt s'ar datori asemănării de nume a noului ministru cu d. Cancicov, vistiernicul nostru.

In adevăr nu-i mare deosebire: Cancicov şi Gancicov.

Petrol în jud. Putna?

Luându-se după unele informaţii, un grup de ingineri specialişti a început să facă sondagii în jud. Putna, sperând să dea de zăcăminte petrolifere.

Rezultatul acestor cercetări este aşteptat cu legitim interes.

Dacă bănuiala petroliştilor se dovedeşte intemeiată, Putna va deveni un judeţ de podgoreni-petrolişti.

Ceferişti aviatori

Imitând exemplul străinătăţii, interprinderile noastre particulare au început să pregătească piloţi civili, spre a putea fi utilizaţi în cazul unui eventual războiu.

Inceputul a fost făcut de ceferişti, cari au şi dat un prim lot de 5 piloţi, absolvenţi ai şcoalei de pilotaj a Asocjaţiei aviatice C. F. R.

Absolvenţii au dat examen eri şi au obţinut brevetul de pilot în mod strălucit.

E un început care trebue să ne bucure.

Din toată lumea

Un plan de 100 ani pentru savanţi !..

Iată, după părerea savantului american Thyndall Frank din Pensylvania, proectul pe care trebuie să-l realizeze oamenii de ştiinţă, în intervalul de o sută de ani. Acest plan centenal comportă douăsprezece puncte, după cum urmează:

1) Prelungirea duratei mijlocii a vieţii omeneşti până la o sută de ani.

2) Vindecarea rapidă şi radicală a cancerului, a bolilor venerice şi artritelor.

3) Suprimarea tuturor senzaţiilor dureroase.

4) Realizarea în condiţiuni perfecte de securitate a călătoriei în jurul lumii; şi asta în 24 de ore.

5) Transmiterea fără fir a curentului electric.

6) Producţia, în serie, de emiţătoare şi receptoare de radio şi televiziune mai mici decât un ceasornic de buzunar.

7) Voiajul în lună pe bordul aparatelor interstelare.

8) Realizarea unei lumini solare artificiale.

9) Generalizarea alimentaţiei pe cale chimică.

10) Conservarea frumuseţii feminine până la adânci bătrâneţe.

11) Realizarea unui film în relief şi culori, dând iluzia perfectă a realităţii.

12) Invenţia de formule noi de stupefiante, care să procure senzaţii voluptoase nebănuite, însă nevătămătoare organizmului omenesc.

După cum vedem, proectul centenal al savantului Thyndall Frank, este extrem de interesant. Noi însă suntem mai optimişti şi credem că cele 12 puncte expuse mai sus, vor putea fi realizate cu mult înainte de 100 de ani...

Te pui cu ştiinţa?

§§

Moartea unui patriot maghiar

Ziarele au relatat sinuciderea depe culoarele Parlamentului maghiar a lui M. Urmancz'—, una din cele mai proeminente figuri politice din Ungaria.

In vrâstă aproape de 70 de ani. Urmanczi era şeful mişcării iredentiste maghiare. Fusese pe vremuri bogat, dar îşi cheltuise întreaga avere pentru idealul său politic, în reuşita căruia pusese o patimă demnă de admirat.

Fruntaş al mişcării „Drapelul Naţiunei" el cutreera toate oraşele din Ungaria spre a întreţine entuziasmul militanţilor.

Evenimentele politice din ultimul timp l'au întristat mult; şi într'o criză de disperare, Urmanczi şi-a pus capăt vieţii trăgându-şi un foc de revolver în tâmplă.

Dramatica sinucidere a lui Urmanczi a provocat la Budapesta o profundă emoţie.

§§

Pe cuvânt de onoare!

Texasul poate fi cu drept cuvânt poreclit „Oraşul criminalilor". Zilnic se petrec câte 5—6 omoruri în acest periculos oraş american.

Inchisorile sunt tixite de criminali. Deaceia autorităţile s'au gândit că n'ar fi rău să elibereze (pe cuvântul de onoare al deţinuţilor mai puţin periculoşi) un număr de 900 puşcăriaşi. In felul acesta s'a realizat o economie de 270 mii dolari (peste 40 milioane lei).

Experienţa autorităţilor din Texas poate însă costa mai scump !...

§§

Răzbunare siameză

Ceiace povestim mai jos, nu este o macabră născocire demnă de pana unui romancier gen Edgard Wallace, ci întâmplare reală pe care o reproducem şi noi, după gazeta austriacă „Neues Wiener Journal".

Acum o săptămână, doi englezi au făcut o descoperire într'adevăr îngrozitoare într'un templu din oraşul Nakorn Sritemarat (Siam). Admirând un sarcofagiu de piatră, unul din vizitatori avu ideia să ridice capacul. Spre groaza lor, cei doi englezi văzură în sarcofag un cap de om alb, foarte bine conservat. Ei dădură alarma şi imediat sosi un preot al templului. Acesta ridicând capacul constată nu numai prezenţa unui cap de om, ci şi întreg trupul, cu mânile şi picioarele detaşate de corp şi apoi lipite cu grijă.

Aceste cadavre nu sunt ceva neobişnuit în ţara Siamului. Fanaticii budişti, în credinţă că vor putea scăpa de răzbunarea zeilor, comit deseori crime (în special cad victime oamenii albi) îmbălsămând cadavrele după toate regulile religiei budiste. Indigenii numesc ritul acesta criminal: „Sün, răzbunare siameză".

CETIŢI ULTIMA ORA

Puncte de vedere

Cum răspundem...

Aşa dar Ducele Mussolini s'a declarat pe faţă împrijinitorul Ungariei revizioniste şi ca atare duşmanul nostru.

Ducele care vorbeşte, când poate şi unde poate, de „solidaritatea latină", uită că sîntem latini şi întinde mâna fiilor lui Arpad.

Cinismul Ducelui întrece orice margine. Acum câ:eva luni a măcelărit cu cele mai perfecţionate arme, poporul abisinian; astăzi vrea „dreptate pentru Ungaria, marea mutilată de războiu". Vor răspunde unii cu vechea poveste: Abisinienii sânt sălbateci, civilizaţie italiană etc. etc. Dar toate popoarele au deopotrivă drept la viaţă. Cum au Italienii au şi Abisinienii; cum au Ungurii, avem şi noi Românii. *Dreptatea noastră nici nu mai poate fi discutată. Am aşteptat-o o mie de ani şi am sacrificat aproape un milion de oameni pentru ea.*

Ştim că fascismele vor să modifice prin război harta Europei.

„Este mult loc pentru noi în Bărăganul românesc",... le cântă Nemţilor führerii lor mari şi mici.

Imediat după vizita făcută de contele Ciano lui Hitler, Mussolini strigă: „Dreptate pentru Ungaria". Înţelegerea este vădită. România — cred dumnealor—va fi împărţită. In definitiv nu-i poate împiedeca nimeni pe d-nii Hitler şi Mussolini să-şi facă planuri. Dar, *datoria noastră de Români este să le zădărnicim realizarea acestor planuri.* Totuşi, ce se întâmplă cu unii „naţionalişti" este de neînchipuit. Chiar în ziua, în care, Ducele ridica Ungaria împotriva noastră, dl. Iorga îi ridica Ducelui osanale la Bucureşti.

Iar unii ziarişti, tot „naţionalişti" au spus că: „Ducele a vrut s'o facă pe politicosul faţă de Ungaria". Este înspăimântător cât sânt de orbiţi aceşti oameni! Din interese meschine de clasă, fasciştii noştri nu vor sau nu pot să vadă realitatea, şi ne primejduesc hotarele, Fasciştii noştri—cu conştiinţă sau fără conştiinţă —înlesnesc revizionismul lui Hitler şi Mussolini îndreptat împotriva noastră. Ce fel de „naţionalism" este acesta?

Noi, cei care credem în Democraţie, adică în buna stare generală, libertate şi pace, noi reprezentăm adevăratul naţionalism. Noi vrem păstrarea alianţei fireşti. a alianţei cu Franţa, garanta sinceră şi hotărâtă a hotarelor noastre, şi, dacă aventurierii Europei vor îndrăzni să treacă dela vorbe la fapte, le vom răspunde cum se cuvine, adică: *cu gloanţe.*

TRAIAN GHEORGHIU
profesor

Cronica muzicală
de WRATISLAVIUS

Concertul pianistului Münzer

In seara de Miercuri 4 Noembrie s'a prezentat în faţa publicului ieşan pianistul **Leopold Muenzer** din Varşovia.

— Nimbat de aureola ce-o dă—cu drept cuvânt, marele premiu obţinut nu de mult în capitala Poloniei, în numele celui mai reprezentativ poet-muzicant, *Frederic Chopin*, noua noastră cunoştinţă a fost cu deosebită nerăbdare aşteptată de publicul ieşan.

Şi într'adevăr. De mult n'am mai văzut o sală atât de animată şi de frumos (calitativ) populată.

Consacrarea Comisiunii face superfluu ori-ce comentar, în ce priveşte pregătirea technică a artistului. *Leopold Muenzer* se prezintă ca un virtuoz de anvergură cu totul deosebită. Nu există pentru el tematică dificilă sau vre-o complicaţie contra punctică peste care să nu treacă cu dexteritatea unui jongleur sau a unui prestidigitator.

Cu pasiunea furibundă a unui uragan dezlănţuit ce rupe năvalnic zăgazurile şi aruncă valurile tumultuos şi spumegând de cotropeşte totul în cale, aşa l'am văzut noi pe *Muenzer* în seara de Mercuri când ne luase sub stăpânirea technicei sale miraculoase şi *nemiloase.*

Atitudinea aceasta a artistului îşi găseşte însă explicaţia, tocmai în încununarea despre care am comentat la inceput. El se află încă în perioda de fierbere („moussare") inerentă unei încordări atât de extraordinare.

De aceia şi devine suficientă o uşoară aprobare din partea auditorutui, pentru-ca, odată ce dezlănţuirea s'a produs, el să cânte, să cânte, să cânte mereu, fără hodină, fără urmă de trudă, la infinit, din imensul repertor ce posedă—în chip uluitor. Mai ales se complace acum d-l *Muenzer* în operele de parafrase, variaţii, transcrieri etc.—acolo, unde imaginaţia nu e înlănţuită şi unde fantasia interpretului merge—ad libitum. Se preface atunci siluetă gnomică în proporţii ti-

(Continuarea în pagina 2-a)

Note de drum

Brăila-Galaţi cu vaporul pe Dunăre...

Scobor din tramvai în centru şi iau o trăsură până în port. Vaporul pleacă la 2.40. Mai sunt zece minute. Am scos biletul la iuţeală şi, când vaporul a început să fluiere, eu treceam puntea. Ca şi mine, grăbesc şi alţi călători întârziaţi.

Parte din pasageri stau la masă, unii în cabină, alţii la bufet, din picioare. Dunărea e turbure, ca după ploi. Privelişteа e pitorească şi interesantă, mai ales pentru călătorul care-i sortit să trăească departe de ape mari.

In portul Brăilei cât şi pe ţărmul dobrogean, multe vapoare ancorate,—moarte. Unii pasageri citesc ziarele, alţii, cari îşi fac siesta, clipocesc. Elevii de liceu cu notese noi în mână. Bagaje de tot felul. Cabinele curate. La fiecare stâlp, care serveşte şi de cuier, scuipători albe. Pe jos, linoleum. Geamurile circulare, storurile ridicate.

La semnalul de plecare, se deprind lanţurile dela pontoanele de pe ţărm, şi vaporul se indepărtează pe furiş de port, spintecând albia bătrânului Danubiu.

Un pasager cu nervozitate în glas: „Mă, băiate! Mă, chelnerule! Ăla cu cravată, vino'ncoa! Ascultă, mă!

Eu am cerut peşte proaspăt! Tu crezi, mă, că eu mănânc ca tine orice?! Ia-l înapoi! Hai, marş!..." Chelnerul a făcut numai ochi şi, fără să zică un singur cuvânt de scuze, a dispărut, ca suflet...

Lângă ţărm, vapoare de diferite mărimi şi bărci cu stegulete. O barcă, cu motor. s'aruncă printre valuri, ca un delfin iritat... Un şlep roşu duce cu el cai şi vite albe. Pe coasta dobrogeană, plajă, cabine, gherete acoperite cu stuh. Şlepuri vechi, încărcate.

Vaporul mare Parthenon, cu steag cenuşiu. Şlepul Passat legat cu odgoane la mal; alături un altul, Elsa; apoi Nera, Adour. Vapoarele: Malinkos, Mary, Nicolaus Bolks. Italianul Taifun, scoate fum pe coş. Steagul e cu svastică. Rămân docurile. O barcă plină cu pasageri. Şase lopătari o saltă ritmic în legănare uşoară, Vintul, ca un paj glumeţ, a luat pălăria unei femei şi o duce pe valuri, ca pe un fluture captiv...

De la Ghecet începe canalul Dunării vechi. Vapoare pe amândouă ţărmurile.

Pescăruşii sboară la mică înălţime deasupra apei, ca nişte rândunele, Un remorcher trage după el vre-o 50 plute. Ca pe nişte prizonieri, le duce cu greu, căci îi asupra apei. Rămâne satul lipovenesc Piscul.

(Continuarea în pag. 2-a)

Vreţi să câştigaţi la loterie?

Cumpăraţi un loz numai la colectura norocoasă

Sucursala Iaşi
Str. Lăpuşneanu 45
TELEFON 875

HERMES

B. Herescu & H. Florescu

Sucursala Iaşi
Str. Lăpuşneanu 45
TELEFON 875

singura care a plătit până acum de 7 ori lotul cel mare

Stofe bune şi eftine

vindem en detail cu preţurile fixe şi originale ale fabricei **BUHUŞI**

Stofe pentru haine, paltoane, demiuri bărbăteşti şi de dame.

Vizitaţi-ne cu încredere

B. Cofman & D. Volodarschi

--- IAŞI ---

Strada Ştefan cel Mare Nr. 59

Un costum elegant cu furnituri fine comandaţi eftin la **ILGO**

O stofă bună cu desemn original obţineţi numai la **ILGO**

Un bogat asortiment de trenchcoaturi, fulgarine, pardesie şi demiuri gata găsiţi numai la **ILGO**

Preţuri foarte reduse

Iaşi -- Str. Lăpuşneanu 32

La atelierul de croitorie de damă al şcoalei „Ort"

s'a primit un mare asortiment de mulaje şi jurnale direct din Paris. Comenzile de rochii, mantouri, rochii de seară se execută ireproşabil, cu preţuri de reclamă sub conducerea d-nei Grünberg maestra bine cunoscută în localitate.—Tot aici se găseşte de vânzare o mare colecţie de jurnale fine din străinătate.

Cauciuc de trăsură

toate mărimile

livrează din depozit, cu preţuri excepţional de reduse magazinul electro-technic

„AUTOMOBILUL" s. a.

Materiale electrice şi de automobile

Piaţa Unirei 6 (colţ Săulescu)

Coafor Kleiner

Lăpuşneanu 21 (vis-a-vis de Campus & Bassa)

a angajat lucrători specialişti pentru ondulaţiuni cu apă.

Metode noi pentru văpsit, decolorat părul şi ondulaţiuni permanente cu garanţie pentru 8 luni. Specialişti pentru tăiat bătături şi unghii încarnate.

AUTO-RĂCELI TESTA

COMBATE ÎN SCURT

OBSERVAŢI AMBALAJUL

DE AVUT PRETUTINDENI

Cinema Roxy - Astăzi până Duminică inclusiv

Două premiere la Iaşi de o reală valoare artistică

La capătul lumii

interpretat de Charles Vanel, Pierre Blanchar şi Kathe de Naghy

Al doilea film

MIREASA VANDUTA

cu marea cântăreaţă JARMILA NOVOTNA

ANUNŢ

Se caută către o intreprindere comercială din localitate, corespondent (ă), român, cu practică îndelungată de birou şi cunoscând la perfecţie maşina de scris.

Ofertele însoţite de referinţe şi pretenţiuni de salar se vor prezenta la ziar sub „Corespondent S".

Bate fierul cât e cald la Noul la cel dintâi semn al răcelii.—

CAMERĂ ŞI BUCĂTĂRIE alături, nemobilate, de închiriat imediat. Str. Tăutu 11 la proprietar.

DE ÎNCHIRIAT apartament compus din două camere şi bucătărie, camară de lemne, pivniţă. S-la Armeană 4. A se adresa la d. Farmacist Werner.

BUTOAIE GOALE (de cerneală) de vânzare la Tipografia „Opinia".

Deînchiriat

casă modernă, elegantă, spaţioasă. Aleea Ghica Vodă 108; a se adresa str. Lascar Catargi 20, telefon 802.

Imobil mare

situat *în plin centru*, cu mult teren, curte, grădină, se vinde. A se adresa la ziar.

V'aţi stricat stomacul? Luaţi pilule de Slănic

DOCTOR

A. Socolovschi

Specialist în boli şi operaţiuni

nas, gât, urechi

Inhalaţie cu ozon (electr.) electroterapie, raze înaltă frecvenţă

Cons. 8½--9½; 12--2; 4--7

Iaşi Str. Cuza Vodă Nr. 42

Doamna

Dr. C. Parhon Stefănescu

Medic Primar al Spit. Socola

Boale nervoase şi ale glandelor cu secreţiuni interne

Consult. 2—4 p. m.

Strada I.C. Duca No. 16 (fostă Muzeelor)

Doctor

M. Beniaminovici

dela Universitatea din Paris

BOLI DE STOMAC, FICAT INTESTINE

Cons. 10—12, 4—7

Strada Păcurari No. 95 (la fabr. de bere Zimbru)

DOCTOR

Corneliu Stoian

Genito-urinare, sifilis, venerice

Consultaţii 6—8

strada I. C. Brătianu 58

Inserţii

PRIMIM URMĂTOARELE:

Către Membrii Societăţii Caritas-Humanitas

Loco

Adunarea generală extraordinară a societăţii Caritas-Humanitas care a avut loc recent, a avut darul să sporească mai mult nemulţumirile membrilor. Marea majoritate a componenţilor societăţii se ridică împotriva actualului Preşedinte, pentru următoarele motive:

1). La inaugurarea nouei clădiri, comitetul de pe atunci din care făceau parte şi d-nii Iosif Fischler, Tuli Schvartz, Leon Aronovici, etc. n'au vrut sa se fotografieze în grup cu d. Rozenblat.

Acesta, văzându-se izolat, a rugat pe d-nii Moritz Moscovici şi Lupu Nuţă să-i facă un portret ca să-i fie oferit la inaugurare, ca din partea comitetului. In şedinţele ce au urmat inaugurării, tocmai d-nii Fischler şi Aronovici au cerut scoaterea tabloului fiindcă s'a făcut fără consimţământul comitetului. Lucrul acesta se poate constata în procesele verbale care se găsesc în arhivele societăţei. Ori astăzi, acei care au cerut scoaterea tabloului au curajul să insulte pe membrii care au muncit în această societate.

2). Comitetul actual a neglijat complect interesele membrilor acordând ajutoare favoriţilor, iar unor valoroşi foşti membri ca: decedaţii, fraţi D. Rabinovici, S. Hertzl etc., nu li s'a dat nici carul funebru, ajutoare, nici monumente; de ce acest tratament vitreg? De ce ce a fost lăsat decedatul Mişu Bartin să boleasca în spital timp îndelungat, fără a i se acorda vre'un ajutor??

3). D. Rozenblat îşi însuşeşte personal meritul construcţiei noului local. Membrii întreabă de ce nu se ia în consideraţie şi contribuţia d-lor G. Liblich, Pincu Segal, Şmil Iägher, Mişu Bartin, Lazăr Leibovici, Moritz Moscovici, Solo Moscovici etc.? Adunarea generală la propunerea preşedintelui abuziv a aprobat modificarea integrală a statutului.

Pentru acest punct, opoziţia a luptat timp de 2 ani, iar acum d-l Rozenblat anunţă că face modificarea statutului.

4) Deasemenea membrii sînt scârbiţi de jocul murdar a demisiei comitetului la care vreo 70 oameni din cei 800 membri ai societăţii resping de frică ca să nu fie excluşi şi bătuţi, cum au fost excluşi fruntaşii membrii din societate, chiar şi din comitet.

5) De altfel nici nu ne putem aştepta la lucruri mai frumoase din partea d-lui Rozenblat, care, după ce a scos din preşedinţie prin căi nu tocmai drepte pe d. Kasner, îi oferă apoi preşedinţia de onoare a societăţii, pentru a avea un paravan, neîncetând cu laude pentru dl. Kasner, pe care mai înainte cu câţiva ani îl insulta pe toate căile.

Se observă dela un timp încoace, că actualii conducători abuzivi se ţin numai de banchete, crezând că prin banchete pot să capete simpatii; ar fi fost mai de dorit ca în loc de banchete, să-şi facă datoria, mai ales că ne găsim în timpul iernei. Ar mai fi de dorit, mai puţine banchete chiar dacă s'ar face pe cont propriu, în schimb trebue o căutare mai omenească faţă de membrii acestei societăţi, cum făceau foştii conducători cu fostul preşedinte nemuritorul Solomon Grimberg, Lupu Lerer şi chiar sub preşedenţia d-lui Kasner. Exista o armonie între membrii societăţii, nu ca azi, când sub preşedinţia d-lui M. Rozenblat, se tinde să se distrugă o societate cu o vechime de 35 ani.

I. BENBASAT

CONCERTUL pianistului Münzer

(Continuarea din pag. I-a)

tanice şi acestea covârşesc complectamente auditorul. Un plusquam de virtuozitate. Atât. deocamdată.

Dar furia încordării va trece curând.

Maestrul extraordinar al technicei, cu siguranţă că nu va rămâne numai aci. Ci odată cu sublimarea, cu cristalizarea aşteptată (şi pe care noi o întrevedem cu certitudine) se va produce şi complectarea cu acea seninătate olimpică, ce preface pe artist în subjugător nu numai a respiraţiei auditorului uluit, ci şi a sufletului acestuia, în care cântul său găseşte o adâncă rezonanţă, cu ecouri prelungi ce freamătă încă zile şi zile întregi—după ce a trecut festinul.

Primirea călduroasă făcută artistului de publicul ce arhiumplea sala, ne face să întrezărim o revedere, dacă nu la finele stagiunii, căreia i-a făcut începutul, dar în cea viitoare. Speranţa mult îndreptăţită, de a auzi atunci pe marele virtuoz dublat şi de acel al tălmăcitorului ce grăeşte sufletului, a fost tâlcul aplauzelor noastre pentru pianistul *Muenzer* — laureatul marelui premiu european.

WRATISLAVIUS

La bătături — oricât de vechi, de adânci, de dureroase, numai „Coricol".

Depozit: Farmacia Pollak

Str Ştefan cel Mare. Telefon 235

Săptămâna viitoare:

Două spectacole alese

„Fiu meu D-l Ministru" cu V. Maximilian şi „Traviata" cu Pia Igy şi ansamblul „Operei Române" din Cluj.

Lucrarea lui André Birabeau, pe care ansamblul teatrului „Regina Maria" din Bucureşti o duce acum cu succes prin ţară: „Fiu meu d-l Ministru", se va reprezenta Marţi 10 crt. seara la Teatrul Naţional.

Această comedie este până în prezent autenticul succes al stagiunei bucureştene, succes de public şi de presă.

La Iaşi ca şi la Bucureşti, spectacolul se bucură de o interpretare aleasă în frunte cu marele comedian: V. Maximilian.

Dealtfel, ieşenii care ştiu a alege un spectacol bun de unul mediocru, s'au grăbit şi

D-l V. MAXIMILIAN

au trecut pe la „Socec", luându-şi biletele, cari în majoritatea lor sunt vândute.

*

Joi 12 Nov. Opera din Cluj vizitează Iaşul.

Spectacolul are loc seara la Teatrul Naţional, cu reputata cântăreaţă PIA IGY, ca „gastspiel", Se va cânta „Traviata" de Verdi cu d-na Pia Igy în rolul „Violetei".

Pe d-na Pia Igy o cunoaştem de mult. Vocea d-sale este de o calitate superioară, timbrul cald, catifelat, egal în toate registrele. In rolul „Violetei" bravează cu mare uşurinţă cele mai mari dificultăţi technice ale vocalizărei, alăturându gând înălţimi în ceiace priveşte jocul scenic şi accentele dramatice.

Ansamblul este remarcabil,

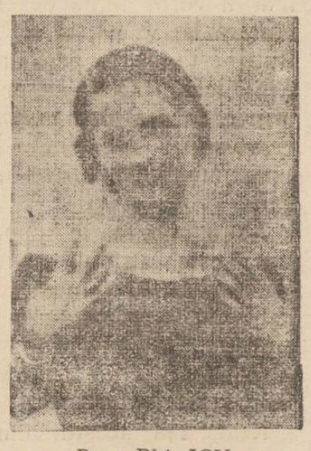

D-na PIA IGY

toate rolurile fiind în sarcina unor cântăreţi cu rutină.

Şi pentru acest spectacol ieşenii s'au grăbit să-şi reţină din timp biletele la Socec.

R.

x **Tusa şi Răguşeala** în bronchitele gripale dispar repede cu *Pastilele de Eucalipt Benzomentolate Dr. Ratianu* aprobate de Consiliul Sanitar Superior. Indicate în toate afecţiunile pulmonare, laringite, astmă, desinfectează plămânii, uşurează respiraţia. Depozit Farmacia Dr. Ratianu, Iaşi Cuza Vodă 48.

Dela Consiliul de Război

In şedinţa de eri dimineaţă a Consiliului de Război prezidat de d. colonel Munteanu, a continuat procesul căpitanilor Niculescu N. din 16 Dorobanţi şi Zlătăreanu din 3 Vânători, învinuiţi de nereguli în ad-ţia militară

După rechizitoriul d-lui maior Burada, a urmat apărarea d-lor av. Ionel Teodoreanu şi N. Rodoş.

Consiliul deliberând, a adus următorul verdict: cpt. Niculescu achitat; iar cpt. Zlătăreanu condamnat, pentru loviri, la o lună închisoare.

Informaţii

x Masa comună pentru sărbătorirea d-lui doctor C. Vasiliu, numit Inspector General, va avea loc Sâmbătă 14 Noembrie a. c., orele 9 seara în localul Şcoalei de Menaj.

x Ziarul „Curentul" din Capitală publică mâine Duminică, o pagină închinată d-lui prof. A. C. Cuza, cu prilejul împlinirei a 79 ani,—pagină redactată de d. A. M. Frimu, redactor pentru Moldova al acestui ziar.

x Balul lucrătorilor frizeri în unire cu patronii, are loc irevocabil mâne seară, la Camera de Muncă.

Va fi o reuniune plăcută.

Purgativul cel mai bun? Pilulele de Slănic!

Brăila-Galaţi cu vaporul pe Dunăre...

(Continuarea din pagina I-a)

Se vede biserica din Brăiliţa, localitate suburbană.

Incep bălţile Dunării, cu păduri de răchiţi şi sălcii. Când Dunărea vine mare. apa se urcă până la jumătatea lor, vroind să le doboare. Iarna, locuitorii trec pe gheaţă au săniile şi le încarcă cu uscături.

Vaporul postal „Principele Mircea" al N. F. R. face de 3 ori pe zi cursa.

Din distanţă în distanţă, geamandure pentru marcarea adâncimei. Unui vas mic îi este suficientă şi-o adâncime de 3-4 metri, pe când un vas mare nu poate pluti dacă n'are o adâncime de cel puţin 10 metri. Pe aici Dunărea are cam 30 metri adâncime. Pe ţărm un far mic, ca un monument.

Grădini mari de zarzavat, cu roţi de lemn pentru tras apa. Iată şi munţii dobrogeni ai Măcinului, goi, cenuşii. Un deal de piatră roşie, curată, în apropiere.

Din loc în loc, nişte plute mari, de care atârnă undiţe unde se prinde somnul mare şi nisetrul în greutate până la 280 Kgr.

Stau sus pe bordul vasului şi scrutez întinderea apei.

In partea posterioară a vasului, tricolorul fâlfâie. Călătorii se plimbă pe punte şi se uită în toate părţile. Din faţa vaporului, horbote de valuri albe se răsfrâng neputincioase. Valurile, ca nişte lebede, se scufundă în iureş, unul peste altul, mistuindu-se. Zarzavagii dobrogeni au bârcile lor cu care-şi transportă zarzavatul la Galaţi. Vaporul nostru după apă are 22 Km. viteză pe oră. Asupra apei însă, în sprc Brăila, nu poate parcurge decât 18 Km. pe oră.

Pe ţărmul brăilean, răchiţi pe alocuri, vite la păşune. Pe dreapta, vasele noastre de război, ancorate. Vasele marinei militare au fiecare câte 2 vedete. adică vase mici de patrulare. Pe turele is montate tunurile. Vedetele-s: „Ardealul"; —„Bucovina"; „Stihi"; „Căculesa".

Două şlepuri au tunuri cu bătaie lungă; e şi un lansator de mine.

*

Iată şi lunca Siretului. Se desface încetul şi panorama Galaţului. Din port se ridică nori de fum. Pe şoseaua de pe malul stâng, goneşte un automobil. Se zăresc coşurile silozurilor şi ale Uzinei de gaz aerian. Pe stânga, un alt far mic. Gura Siretului, la vărsare în Dunăre, e uşoară, lină, fără cel mai mic obstacol. De aici începe dealul cu vii, care ţin până la Barboşi.

Un depozit de plute—venite de pe Bistriţa — aproape au blocat apa. O singură barcă cu motor trage după ea vre-o 7 plute. Se văd căzărmile marinei. Pe coastă, localitatea Tighina. In faţ deltei e satul „Regele Carol". — cu numele vechiu: Agaclău. Un vapor duce un remorcher „la ureche"—adică. îl duce alături şi nu dinapoi. E şlep de Prut.

Pe valea Tighinei, e o uzină de apă şi o fabrică de cărămidă a Galaţului. Ţărmul e râpos.

O veche fabrică de bere, care după războiu, a încetat să mai funcţioneze. Alături e un dispensar. Căzărmile Reg. 11 Siret. Numeroase plute aşteaptă să fie pornite spre fabrica de cherestea. Pe ţărmul drept, plajă pentru băi de vară. Tot în acea parte e bricul Mircea, vechiul vas de şcoală al Marinei Militare. Iachtul „Ştefan cel Mare" a fost vas regal până la construirea marelui

(Continuarea în pag. 3-a)

Toți ieșenii cumpără numai loz uri norocoase ale marei colecturi
GHEORGHE STANOIU din București
Agenția principa'ă
„Hala" Oscar Weiss
fiindcă numai acolo se plătește culant prompt și discret câștigurile cele mai mari care ies în fiecare lună.
Age ția principală „Hala" Oscar Weiss
a colecturei milionarilor Gheorghe Stănoiu

Epitropia sinagogei Rabin Reines din strada Palat 2
aduce la cunoștință populație evreești că în localul spațios și bine mobilat al sinagogei se oficiază cununii religioase cu prețuri modeste, iar pentru popula'ia săracă complect gratuit. Doritorii se vor adresa la sediul sinagogei din str. Palat No. 2, d-lui I. Reines.

Purgativul cel mai bun?
Pilulele de Slănic!

Marca de calitate
preferată pentru
Ciorapi și Lingerie
TRINACo
TRADE MARK
TRINACO
Sucursala Iași : str. Ștefan cel Mare 11

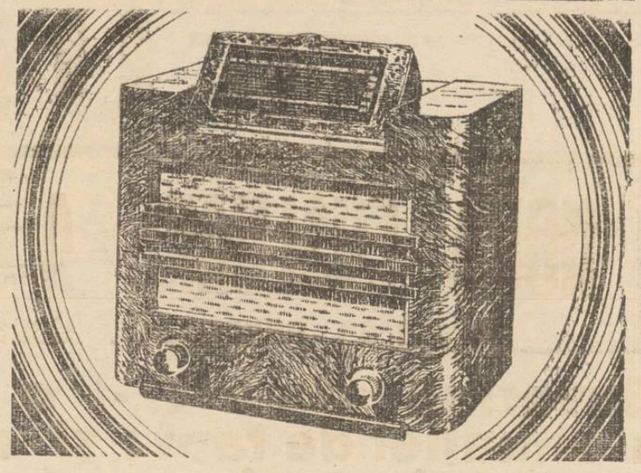
CALITĂȚILE SERIEI SIMFONICE 1937
Ton stereofonic — 3 game de unde — Selectivitate și sensibilitate mare—Antifading — automat eficace — Recepție stabilă și clară și pe unde scurte — Rondo și Preludio cu scală adaptovizor.
Pentru curent alternativ sau continuu și alternativ (universal) cu bloc vibrator.
Gavotta, aparat popular pentru recepția posturilor străine, pentru curent alternativ sau universal.
Se pot obține în rate până la 15 luni.
RONDO
4+1-lămpi cu
duodiodă - triodă
PRELUDIO
3+2 lămpi
GAVOTTA
2+1 lămpi

RADIO
PHILIPS *Seria simfonică*
De găsit numai la
Radio Mercur
Iași, str. Lăpușneanu 28

O regională a fundațiilor regale la Iași sub președinția I.P.S. Mitropolit Nicodem

Unde se va instala noua instituție - Membrii consiliului și activitatea ce se va desfășura

E cunoscută opera de popularizare a culturii ce și-au propus fundațiile regale, sub oblăduirea Suveranului culturii M. S. Regele Carol II.

Pentru un mai bun rezultat, s'a hotărât înființarea unor regionale a fundațiilor regale în mai multe centre din țară.

O regională va fi înființată și la Iași.

Faptul este deplin stabilit. Sediul regionalei va fi desigur în palatul Fundația Regele Ferdinand I.

*

Pentru a lua măsuri în ceiace privește înființarea regionalei, a fost zilele acestea la Iași d. C. Ifrim inspector la fundațiile regale, D-sa a tratat cu mai multe personalități din lumea culturală a Iașului pentru organizarea nouei instituții culturale in Moldova.

In consiliul regionalei fundațiilor regalc din Moldova cu sediul la Iași, urmează a intra I. P. S. Mitropolit Nicodem care a fost indicat președinte; precum și d-nii Mihai Sadoveanu, prof. Petre Andrei, dr. Gr. T. Popa, prof. M. David, av. Gh. Chirițescu și probabil și alte personalități.

Se crede că director al regionalei va fi d. prof. David; iar secretar d. av. Chirițescu.

*

Regionala Iași a fundațiilor regale va tutela și da îndrumări pentru activitate culturală, tuturor căminelor și Ateneelor culturale din Moldova.

Ateneul Tatarași va căpăta de acum încolo rol mai important pentru viața ieșană, având în vedere activitatea culturală deosebită ce-i este rezervată.

Inițiativa înființărei la Iași a unei regionale a fundațiilor regale este demnă de toată lauda—și poate însemna un început de interesare a centrului pentru Moldova amorțită.

Z: DESSMOND

Mâne, se va serba cu fast deosebit patronul Liceului Național

Mâne Duminică dimineață va avea loc la Liceul Național, sărbătorirea patronul școalei. La orele 10 dim. se va oficia un Te-Deum; apoi va urma conferința ocazională, rostită de un domn profesor.

Impresionantă va fi ceremonia aducerei steagului vechei academii mihăilene, în timp ce corul liceului va întona imnul național; și apoi se va face lectură din catalogul seriei elevilor din anul 1835.

In program mai sânt prevăzute recitări, quartet muzical și coruri executate de elevi.

La sfârșit se va oferi o gustare celor prezenți.

At constipației inamic
E pilula de Slănic.

Duminică 8 Noembrie crt
se deschide
CORSO
complect renovat și sub o nouă direcțiune.
Jazz Parchet de dans

Cronica judiciară

Caz curios la Spitalul Sf. Spiridon.—D-na Liza Agiovschi din Ungheni, a reclamat parchetului următorul caz:

Acum câteva săptămâni reclamanta a internat la spital pe soțul ei Gh. Agiovschi.

Tot timpul femeia n'a fost admisă să-l viziteze, spunându-i-se mereu că soțul ei e mai bine.

Eri venind la spital, i s'a comunicat că soțul ei a murit de două săptămâni.

D-na Agiovschi a cerut justiției să ancheteze cazul.

*

Interesantă afacere de sustragere.— D. Ion Daderlat casierul primăriei Pd. Iloae, a reclamat parchetului că i s'a sustras un dosar cu procese-verbale de sechestru.

Casierul aduce în această afacere învinuiri primarului comunei și comerciantului Iosub Solomon, ambii interesați în acest dosar.

Se cercetează.

*

Apel civil. — D-na Maria Mandric din Bălți a făcut apel în contra cărții de judecată a jud. Ocol, prin care a fost obligată să plătească d-nei Ecaterina Ciuceanu din Iași str. Dorobanți, suma de 20 mii lei.

*

Divorsuri.— D-na Florica Weintraub din Str. Atanase, a intentat acțiune de divors soțului ei Dr. Leon Weintraub.

*

Altă acțiune de divors a fost introdusă de d. David Iosub din Str. Roseti, soției sale Paulina.

*

Deasemeni a cerut să fie divorsat de soția sa, d. Sloim Weissman din Str. Zlataust.

*

Dispariție misterioasă. — D. Mayer Löbel din Str. Barboi 13, proprietarul unui imobil în Str. Smârdan, s'a plâns parchetului că chiriașul său d. T. Pașcaru a dispărut de câteva luni împreună cu soția sa, în chip cu totul misterios, lăsând încuiată casa. REP.

V'ați intoxicat?
Luați îndată Pilule de Slănic

Activitatea agricolă

Decernarea premiilor pentru expozanții de fructe și legume

Joi 5 crt. a avut loc la Prefectura de județ întrunirea comisiunei de clasare a produselor pomicole, viticole și horticole, expuse de către proprietarii din jud. Iași, cu ocazia săptămânei fructelor, în pavilionul horticol din incinta parcului „Regele Carol II-lea", Comisiunea a fost compusă din dl. Th. Zipa prefectul județului, d. Păiș directorul serviciului agricol și comisar technic al expoziției, și d. N. Stroici președintele Camerei Agricole. S'au decernat diplome cu medalie de aur următorilor: „Pepiniera Cotnari pentru fructe și vinuri. Pepiniera Vișan pentru fructe; Școala de Agricultură-Miroslava pentru prune uscate și derivate. D. Spiridon Irimescu pentru fructe și diverse. A. Alter Michel pentru semințe și legume. D. C. Lazarini pentru fructe. Dl. G. Baru pentru fructe și legume.

Diplomă cu medalie de argint d-lui V-le Iamandi pentru fructe.

Plantații pe șosele

La 15 crt. incep plantațiile de pomi pe marginea șoselelor naționale și județene,—lucrări cari se vor face cu premilitarii din județ și oraș sub conducerea inginerilor agronomi ai serviciului agricol-Iași.

In acest scop, prefectura de județ a pus la dispoziție 4000 de copaci (duzi, arțari și plopi) precum și 15.000 de pari pentru tutori și garduri de protecție.

Noui pepiniere

Serviciul Agricol a înființat o pepinieră la Tg.-Frumos pentru producerea arborilor necesari la plantațiile îslazurilor comunale și a terenurilor degradante. Se va mai înființa în cursul acestei luni și o pepinieră la Șipote, pentru acelaș scop.

Centre agricole

La Bivolari și Toxobieni a început organizarea centrelor agricole care se fac după un plan bine stabilit de ministerul agriculturii și ele vor constitui exemple demne de imitat.

Pentru înzestrarea acestor centre, ministerul a și trimes, o sămănătoare, cu 16 rânduri, un trior „Haid", o vânturătoare, două prășitoare mecanice și două grăpi pentru livezi.

In centrul Bivolari se creează și o stațiune de montă cu 2 tauri pur moldovenești, un armasar Anglo-arab, doi vieri York și patru berbeci „Karakul".

Zonă viticolă

De Luni începe aplicarea pe teren a delimitării zonei viticole, începând cu regiunea Cotnari.

Comisiunea e formată din d-nii Gh. Tontici din partea ministerului agriculturei, ca președinte, ing. Păiș direct. serv. agricol, Scorpan repr. Sind. Viticol Alex. Zipa din partea Camerei Agricole, ca membri.

*

Aceste înfăptuiri pe tărâmul agricol din județul nostru sunt opere profund folositoare, ce se aduc plugarilor noștri de către comitetul agricol județean, ce-l are în frunte pe președintele său d. Th. Zipa prefectul județului, care susține un program bine chibzuit pentru ridicarea agriculturei din județ la nivelul ce-l merită.

BAR.

Pistruii îi înlăturați sigur cu unicul preparat inofensiv: Loțiunea Khasya.
Depozit: Farmacia Pollak
Str. Ștefan cel Mare. Telefon 235

Un atelier special pentru veșminte preoțești

D. inginer Gh. Vântu, directorul gimnaziului industrial „Mălinescu", a înaintat o adresă Mitropoliei prin care aduce la cunoștință un fapt interesant pentru lumea preoțească.

Pria stăruința d-lui Vântu, ministerul muncii a aprobat ca, pe lângă secția de croitorie, să funcționeze și un atelier special de confecțiuni și îmbrăcăminte preoțească precum și de odoare bisericești.

Mitropolia Moldovei a luat act cu mulțumire de inițiativa d-lui inginer Vântu și a trimis o circulară tuturor parohiilor din eparhie, prin care le încunoștințează de acest fapt.

Preoții sânt îndemnați a folosi atelierele de îmbrăcăminte și odoare bisericești înființate la gimnaziul industrial „Mălinescu".

Până acum eparhia Moldovei era lipsită de astfel de ateliere. *Sp.*

FRAȚII KOMMER
Str. Ștefan cel Mare No. 19
Galanterie-Mercerie
PREȚURI EFTINE

Informații

x Un loz dela „Mercur" — Agenția Mărculescu Lăpușneanu 12, vă împlinește visurile.

x Asociația „Ahva" aduce la cunoștință că Sâmbătă 7 Noembrie 1936, ora 9 seara, va avea loc în saloanele ei din str. Cuza Vodă No. 20 primul Ceai Dansant Prolongée.

Invitațiile se pot obține zilnic la secretariatul asociației.

x Lozuri norocoase la Magazinul Românesc Căpriță, str. Lăpușneanu 18.

x Orice ieșan zice: Mă duc astăzi să cumpăr un loz la „Mercur" — Biroul „Credința" Lăpușneanu 20, căci acolo câștigă toată lumea.

x Mâine, Duminică 8 Noembrie. fiind ziua numelui Marelui Voevod Mihai, se va oficia la ora 11 dim. un Te-Deum la Catedrala Mitropolitană, în prezența șefilor de autorități.

x **Sportive.** — Turneul de ping-pong și matchul de wolleyball, anunțate pentru astăzi și Duminică, *nu vor mai avea loc.* Macabiștii, reținuți pentru „Campionatul de ping-pong al Cernăuților", vor juca la Iași, probabil săptămâna viitoare.

x Consiliul facultății de litere a fost convocat pe Luni.

x Aflăm că la alegerile de la Azilul de Bătrâni candidează și d. dr. B. Mayer, fiul regretatului vicepreședinte Kalman Mayer.

x D. avocat Rang a protestat ieri la Parchetul General contra arestării avocatului Luca Aftudov din P. Iloaei.

Dr. S. Streifl
MEDIC DE SPITAL
fost asistent al Clinicelor urmare din Viena și Berlin
Specialist în Boli și Operații Genito-urinare
(Rinichi, Beșici, Prostată Genitale)
Cistoscopie, Uretroscopie
Cons. 3—8 p. m.
Iași, Str. A. Panu 7
(lângă Școala Sterii)

DOCTORUL
I. DAMSKER
Medic de Spital
Str. Ghica Vodă No. 32
MEDICINA INTERNA
SIFILIS ȘI GENITO-URINARE
intre 8—11 s. —7

DOCTORUL
M. OIVID
șeful secției ortopedice a Spit. Israelit
Consultă și operează: Maladiile oaselor și ale incheeturilor, Fracturi și luxații, Tuberculoză osoasă și a coloanei vertebrale, diformitățile membrelor și ale coloanei vertebrale înăscute și dobândite paraliziile musculare, luxația șoldului etc. Tratamentul piciorului plat dureros cu Einlagen, Proteze, bandaje și aparate ortopedice
Röntgen diagnostic (Raze X)
Radiografie — Radioscopie
(ȘI LA DOMICILIU)
Consult. 3—6
Str. Elena Doamna 27 Iași

RENTA ÎNZESTRARI.
Renta consolidării, Bonuri de Impozite, Titluri Urbane Iași și orice efecte și acțiuni, cumpără și vinde BANCA
M. MARCOVICI
IAȘI
Str. Ștefan cel Mare 15
la cursul Bursei din București.
Stăm la dispoziția Onor. publicului cu orice informațiuni de Bursă în mod gratuit.

Celmaieficacepurgativ?
Numai Pilulele de Slănic

vapor „Regele Carol al II-lea", —inaugurat nu de mult la Turnu-Severin în prezența regelui.

Pe coasta Galațului, în spre apus, se înalță 3 biserici, aproape la linie.

Iachtul Comisiei Europene „Carolus Primus". Vasul românesc „Ardealul", stă gata de plecare. Apropiate, 2 vase mari, unul olandez și unul grecesc.

Suntem în dreptul Gălaților. Panorama orașului se desfășoară aproape în întregime. La vale de debarcader. Pescăriile Statului, Frigoriferele, Moara „Steaua".

Vasul „Aurora" care face cursa Brăila-Vâlcov, e gata de plecare. Din pântecele unui vas enorm, hamalii descarcă vapoare de sare.

„Ardealul" își croește drumul spre Brăila. Deacurmezișul apei stau vase formidabile, ca niște monștri marini.

Aproape tot mijlocul Dunării e blocat de vase ancorate. La 3.40, după o oră de plutire, vasul s'a aliniat cu supunere de debarcader și, pe rând, toți pasagerii, au coborât în port.

*

Galații e al 5-lea oraș din țară. Vine imediat după Iași. Are o populație de 102.032 suflete. Așezat pe coastă lină, cu Brateșul la răsărit și Dunărea la amează, este cel mai mare port al nostru pe Dunăre. Brăila a rămas mult în urmă. Cauzele? Le cunosc specialiștii. E un oraș cu intensă viață comercială. Se construește mult și se tot întinde. Dacă, ca populație a ajuns Iașii, apoi, în privința industriei și comerțului, l-a întrecut de mult. E un oraș înfloritor. Trec pe str. Domnească, pe lângă biserica catolică și mă opresc la catedrală. P. S. Episcop Cozma e plecat în Capitală. Catedrala e în reparație. Toată curtea-i numai materia'e.

Trenul spre Iași e tocmai noaptea la 10.12.

Pr. N. V. Hodoroabă

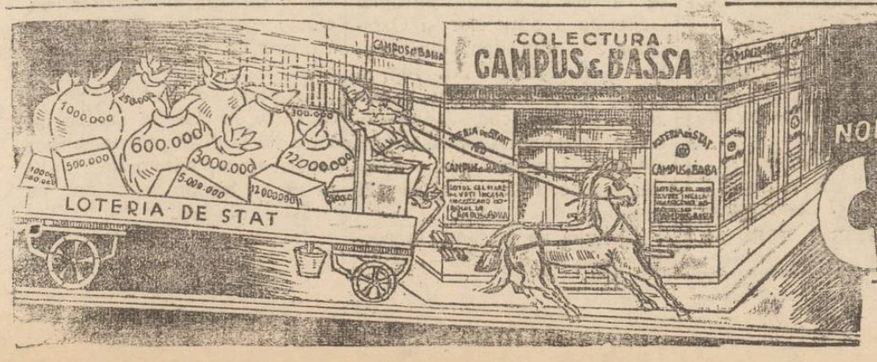

NOROCUL VĂ AȘTEAPTĂ DE RÂNDUL ACESTA LA COLECTURA
CAMPUS & BASSA
Provincia, remitem la cerere, franco de orice cheltuială
— IAȘI —
Lăpușneanu 16
Sucursale speciale:
„VULPEA" Cuza Vodă 1
„SOCOLA" Socola 33

ULTIMA ORĂ

NOUA EVALUARE A AURULUI

Hotărârea guvernului. Consecinţele

Guvernul arată că-i o legalizare a situaţiei de fapt; şi nu-i vorba de o devalorizare

Bucureşti 7. — Consiliul de miniştri ţinut aseară, a hotărât să autorize Banca Naţională de a evalua şi contabiliza aurul în bare şi monede, la preţul de 153.333 lei kilogramul, în loc de 111.000 până acum.

Prin această operaţie, care nu înseamnă o devalorizare, plus valuta rezultată va folosi înzestrării armatei.

Explicaţiile d-lui ministru de finanţe

Aseară la orele 11 jumătate, d. Mircea Cancicov, ministrul finanţelor, a convocat pe reprezentanţii presei şi le-a făcut declaraţii asupra fixării preţului aurului.

Intre altele, ministrul finanţelor a subliniat:

— **„Operaţiunea pe care am efectuat'o nu constitue sub nici o formă o devalorizare legală, întrucât nu aduce nici o atingere şi nici o modificare a situaţiei actuale a cursurilor devizelor şi monetei naţionale, pe care dimpotrivă o consolidează şi o întăreşte".**

O nouă emisiune monetară?

Unele ziare anunţă că e vorba de o nouă emisiune a monedei, în sumă de 15 miliarde; în urma unei convenţii între stat şi Banca Naţională. Din aceste 15 miliarde, cinci vor folosi înzestrării armatei.

Reactivarea exportului

Dat fiind noul curs al aurului şi poziţia creată monetei naţionale, se crede că se va produce o reactivare a exportului.

Combaterea speculei

Odată cu anunţarea operaţiei scumpirei aurului, guvernul a hotărât şi o serie de măsuri pentru reprimarea speculei, ce s'ar încerca.

Cursul devizelor

Banca Naţională a dat un comunicat prin care anunţă că cursurile, la care cumpără şi vinde devizele, rămân ce'e în vigoare.

Dl. prof. N. Iorga a combătut la Radio

părerile greşite ale d-lui Mussolini

şi a respins pretenţiile nejustificate ale Maghiarilor

Ca răspuns la declaraţiile d-lui Mussolini, în legătură cu chestiunea revizionistă, d. prof. N. Iorga a ţinut aseară un frumos discurs la microfonul postului Radio-Bucureşti.

D-sa a arătat cât de nejustificate sunt pretenţiile revizioniste ale Ungariei, pretenţii pe care acum le susţine ducele Musolini, numai dintr'o anumită tactică de politică externă.

Discursul d-lui prof. Iorga a fost succint şi bine documentat, răsturnând punct cu punct pretenţiile vecinei noastre dela apus.

D-sa a dovedit întâi cu date istorice, că Ungurii nu pot avea nici un drept asupra Ardealului, ţinut în care ei n'au fost decât stăpânitori temporari.

Pe această bucată de pământ ei n'au organizat şi dezvoltat nici o civilizaţie, n'au lăsat nimic specific maghiar.

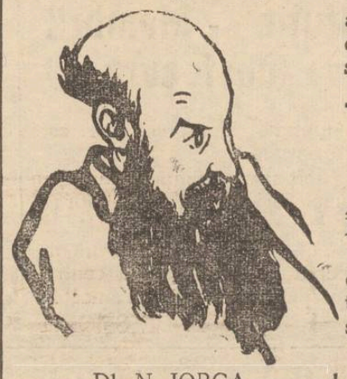

DI. N. IORGA

Totul e adus de coloniştii saxoni ai Mariei Tereza şi împăraţilor următori.

D-sa a arătat apoi dreptăţile noastre necontestate asupra Transilvaniei, ţinut cu adevărat românesc, încheind cu cuvintele; *„Vom apăra dreptatea cauzei noastre, până la ultimul soldat".*

Veste, pulovere de dame, tricotaje pentru copii
şi tot ce-i mai nou în tricotaje a primul magazinul
„LA GHEM"
STR. ŞTEFAN CEL MARE 2 (lângă Fraţii Hirsche 1so'n)

Dispariţia a două scrisori de valoare trimise spre Iaşi

Tecuci 7.—Din biroul postal al staţiei locale au dispărut două scrisori de valoare, în sumă de peste 100.000 lei.

Scrisorile erau trimise dela Galaţi la Iaşi.

In această afacere sunt cercetaţi funcţionarii de serviciu, din gară.

Lordul Londondery în favoarea Germaniei

Londră 7.—Lordul Londondeny s'a înapoiat eri din călătoria întreprinsă în România şi Germania.

Lordul a declarat că s'a convins deplin de sinceritatea pacifistă a Germaniei şi va constitui un partid la care se vor ralia toţi englezii a căror inimă bate pentru Germania.

Consfătuirea şefilor de organizaţii liberale

Partidul liberal se pregăteşte de opoziţie?

Bucureşti 7.—Aseară a avut loc la clubul central liberal, consfătuirea şefilor de organizaţii din toată ţara, sub preşedinţia d-lui Dinu Brătianu.

D. prim-ministru Tătărescu şi-a luat în primire demnitatea de secretar general al partidului, fiind primit cu aplauze de şefii de organizaţii.

D. Dinu Brătianu a recomandat ca în acest sfârşit de guvernare, şefii de organizaţii să dea mai multă atenţie elementului electoral, îngrijindu-se de cadrele partidului.

D. Dinu Brătianu a elogiat apoi opera guvernului Tătărescu şi în special înzestrarea armatei, aducând mulţumiri primului ministru.

D. Tătărescu arătând şi d-sa necesitatea intensificării acţiunei de partid, a propus înfiinţarea unui biurou central de propagandă care să editeze publicaţiile menite să difuzeze opera liberală.

D. Tătărescu a mai recomandat ca în fiecare Duminică să aibă loc întruniri judeţene cerând şi rapoarte asupra situaţiei constatate la ţară.

Primul ministru a invitat pe toţi şefii de organizaţii să participe la marea adunare ce va avea loc Joi 12 Noembrie la Oradea şi unde se va fixa poziţia României faţă de evenimentele internaţionale şi în special faţă de discursul d-lui Mussolini.

*

Consfătuirea obişnuită a majorităţilor parlamentare va avea loc Sâmbătă 14 Noembrie.

D-nii Dinu Brătianu şi Tătărescu vor face importante declaraţii politice.

La naţ-ţărănişti

Bucureşti 7.— D. Ion Mihalache care se afla la Dobreşti, a sosit eri în Capitală şi a avut unele consfătuiri cu fruntaşii ţărănişti.

A luat parte şi d. profesor N. Costăchescu venit de două zile dela Iaşi,

D. Mihalache va lua mâine parte la reuniunea cavalerilor ordinului Mihai Viteazu care are loc sub preşedinţia Suveranului.

*

Delegaţia permanentă şi sfatul parlamentar naţional-ţărănesc au fost convocate pentru Sâmbătă 14 Noembrie.

Un ad-tor financiar moare înecat

Timişoara 7 — Un grav accident de automobil s'a întimplat eri în localitate.

O maşină în care se afla administratorul ftnanciar Aurel Cuza şi cunoscutul avocat Vichenţie Morărescu, în apropiere de fabrica de ghiaţă, a intrat în canalul Bega.

Avocatul a reuşit să se salveze, dar administratorul financiar s'a înecat.

In curând se deschide
„Parfumeria Teatrului"
L. SANE
Str. Cuza Vodă Nr. 42 vis-a-vis de Camera de Comerţ, sub conducerea de specialitate a d-lui I. Goldenberg fost directorul parfum. Rosenstein.

Lupte corp la corp la porţile Madridului

Paris 7. — Posturile de radio naţionaliste din Spania, anunţă că aeroportul Getafe a fost complect distrus.

Trupele generalului Varela au dezlănţuit atacul asupra capttaloi şi la marginea Madridului se dau lupte corp la corp.

Guvernamentalii au rechiziţionat toate automobilele particulare cu care transportă miliţieni pe front.

Posturife de radio naţionaliste mai anunţă că guvernamentalii pregătesc evacuarea capitalei şi retragerea spre Valencia şi Barcelona.

ORA 12

Bursa este calmă

Bucureşti 7.— Azi dimineaţă Bursa a fost calmă. Cursurile au fost neschimbate ca şi tranzacţiile. Negustorii angrosişti au menţinut preţurile obişnuite.

Regele la Vânătoare

Bucureşti 7.—Azi dimineaţă a început o vânătoare la Scrobiştea.

Participă M. S. Regele şi Marele Voevod Mihai.

Dl. Titulescu în Italia

Bucureşti 7.— Ziarele din Milano anunţă că d. N. Titulescu a trecut de la Lugano la Como în Italia.

D-sa a închiriat acolo o vilă şi a fost văzut plimbându-se prin oraş.

Dl. Beneş va vizita Belgradul

Praga 7 -- Convorbirile diplomatice între Praga şi Belgrad, s'au încheiat, eri, luându-se hotărârea ca preşedintele Beaeş să viziteze Belgradul la 21 Noembrie.

Impresia declaraţiilor d-lui Maniu

Bucureşti 7.—Declaraţiile făcute de d-l Iuliu Maniu, ca răspuns la discursul d-lui Musolini, au provocat o puternică impresie în cercurile politice.

Declaraţiile d-lui Maniu au fost publicate de marile ziare din Anglia, Franţa şi Cehoslovacia.

Presa franceză publică note elogioase la adresa d-lui Maniu; iar presa din Budapesta îl atacă.

Congresul naţional-creştin

Bucureşti 7.— In vederea congresului naţ-creştin, care are loc mâine pe velodromul „Ştefan cel Mare" din Capitală, şi-au anunţat sosirea numeroşi ziarişti străini.

Pentru menţinerea ordinei în timpul defilării, s'a constituit o poliţie a cămăşilor albastre.

Defilarea va fi primită de d-nii prof. A. C. Cuza şi Oct. Goga, la statuia lui I. Brăteanu.

Şedinţa Sf. Sinod

Bucureşti 7.—La Patriarhie a început la ora 10 jumătate şedinţa Sf. Sinod, pentru a decide în cazul Mitropolitului Gurie. La desbateri participă şi d. V. Iamandi.

Haosul sângeros din Spania

Rabat 7. — Agenţia „Hawas" transmite ştirea că ambasadorul sovietic la Barcelona ar fi propus guvernului din Madrid, să proclame republică sovietică provinciile ce mai sunt în stăpânirea guvernamentalilor.

*

Madrid 7.— La marginea oraşului s'au ridicat baricade de un metru grosime.

Oraşul este bombardat intens de către naţionalişti.

Karl Strasser

asasinul d-nei Fărcăşanu a fost condamnat la moarte

Viena 7. — Cnrtea cu juri s a pronunţat aseară în procesul lui Karl Strasser, acuzat că a asasinat-o pe d-na Maria Fărcăşanu, soţia colonelului Fărcăşanu, aruncând-o pe geam în Septembrie 1935, dintr'un compartiment al trenului Paris-Bucureşti.

Karl Strasser a fost condamnat la moarte.

Ştiri Poliţieneşti

AGRESIUNE.—Cu „Salvarea" a fost adus la spitalul Sf. Spiridon Pavul Melenciuc din str. Uzinei 52, lovit în cap de Serghie Cheptene din aceiaş curte.

— Comisia 3-a cercetează pe Gh. Feraru din str. Uzinei 52, reclamat de caporalul jandarm Gh. Galanton din legiunea Botoşani, că l-ar fi bătut în cârciuma Formagiu din Piaţa Sf. Spiridon.

FURTURI. — D-l Iulius Simovici din str. Emilia Humpel-Maiorescu 12, a reclamat că în lipsa d-sale de acasă, a dispărut din serviciu serva d-sale Maria Ciocoin din Bălţi, însuşindu-şi rochii şi lenjuri din casă.

— D-na Elena Dimitriu din str. Păcurari 89, a reclamat că fiului ei care face armată la regimentul 2 Transmisiuni-Iaşi, i s'a furat cufărul cu efecte militare.

Bănueşte un tânăr din aceeaşi curte, al cărui nume nu-l cunoaşte.

Diverse — La biroul circulaţiei este cercetat Dinu Guzduban din Călăraşi-Botoşani care a dat în str. An. Panu cu căruţa peste vagonul de tramvai nr. 19, provocându-i stricăciuni.

— A fost condus la biroul judiciar Gr. Carp din Ţutora de Sud, urmărit cu mandat de arestare.

— Un gardian public a pus mâna pe soldatul Vasile Şuruban diu reg. 17 Artilerie-Cernăuţi, bănuit că este dezertor.

— Un început de incendiu s'a declarat la d. Moritz Dorner din str. Eternitate 57.

Focul a fost localizat de locatari.

— A fost găsit pe stradă copilul Serghie Titishia, din str. Coşbuc, rătăcit de tatăl său. REP.

Informaţiuni

x ACCIDENT DE AVION. Din cauza unei pene la motor, sub-lct. Ioan Gheorghe, de la flotila locală de aviaţie, a fost nevoit eri să aterizeze forţat pe moşia Mihai Teodorescu din com. Ruginoasa (judeţul Baia).

Avionul a fost avariat, iar pilotul a scăpat cu leziuni uşoare, fiind găzduit la conacul moşiei.

Azi organele aviatice vor face o anchetă la locul accidentului.

x HRAM.—Duminică 8 Noembrie Biserica Sf. Voevozi-Roşca din str. Eternitate îşi serbează hramul. Cu această ocazie atât slujba vicerniei şi Litiei de astăzi Sâmbătă după masă la ora 3, cât şi sf. Liturghie de Duminică dimineaţă, se vor oficia de un sobor de preoţi şi diaconi, ca şi în anii precedenţi.

Bunii creştini sunt invitaţi a lua parte.

x *Acte găsite.* — La comisia I-a poliţienească se află depus Buletinul Biroului Populaţiei pe numele Alexandru Acatrinei găsit de gardianul public pe str. Lăpuşneanu.

— Pe str. Săulescu s'au găsit 2 contracte de închiriere în câte 4 exemplare, pe numele Maior Gorschin Elena Costeanu din str. Păcurari 10.

x Un loz de la „Mercur" Biroul „Credinţa" Lăpuşneauu Nr. 20, aduce noroc.

Adânc întristaţi şi în veci nemângâiaţi: Avram, Lazăr şi Aneta cu Ema şi Florin, Max şi Clara, Olga şi Iancu Forşmith cu Adrian, Mina şi Ionel Hellman, Lupu, Isidor, Serafine, Solo, Raşela Schwartz cu copiii (Bucureşti) precum şi familiile înrudite au nemărginita durere de a vă anunţa moartea iubitei lor soţie, mamă, soră şi bunică

Sofia Simon

(născută Marcovici)

decedată în ziua de 6 Noembrie 1936.

Inmormântarea va avea loc mâine Duminică 8 Noembrie orele 11 dim. Cortegiul funebru va porni dela locuinţa defunctei, str. Vovidenie 1.

x De ce să nu preferaţi lozuri norocoase de la Căpriţă? Lăpuşneanu 18.

V'aţi stricat stomacul? Luaţi pilule de Slănic

Cazul Radu Sava

Cercetările în legătură cu neregulile funcţionarului Sava

Nu e vorba de fraude

Cercetările preliminare în legătură cu cazul funcţionarului Radu Sava, casier la casa colectoare a Poştei locale, au fost preluate de d. Nichitovici, dirigintele poştei locale.

D-sa a stabilit următoarele: Slujbaşul Sava, a dat funcţionarilor poştei unele aconturi, fără însă a avea avizul dirigintelui.

Făcându-se acum două zile revizie la gestiunea funcţionarului Sava, în loc de bani s'au găsit unele chitanţe date de funcţionarii care au ridicat aconturi din leafă.

Dar, conform legii contabilităţii, sumele date ca acont nu sunt valabile. deoarece chitanţele n'au fost contrasemnate de şefii lui Sava. După socotelile de până acum, rezultă că sumele date ca acont s'ar cifra la vre-o 130 mii lei.

Cazul a fost anchetat şi d. inspector Soficu. D-sa a constatat că unii funcţionari despre care pretinde Sava că le-a acordat avansnri, n'au eliberat chitanţe, afirmând că n'au primit nimic.

Cercetările au pornit în urma unui denunţ anonim.

In orice caz nu e vorba de fraude, ci de unele nereguli, fără intenţii frauduloase.

In cursul nopţii, funcţionarul Sava a fost reţinut la poliţie unde a dat o declaraţie.

Cercetările sânt în curs.

Ad.

x Cabinetul II Instrucţie a eliberat eri pe Petru Livinschi servitor la B-ca Moldova.

El era acuzat că nu ar fi străin de ultimele incendii izbucnite la clădirea B-cei Moldovei.

x Nu este exact că ar fi venit vre'o dispoziţie pentru dizolvarea comunităţii israelite din Iaşi.

x **La Teatrul Naţional** astă seară, drama „Gelozie", cu protagoniştii *Sorana Ţopa* şi *Aurel Ghiţescu.*

x *Asociaţiile profesionale* ţin întrunire publică mine Duminecă 8 Noem. în sala Gheltzer, ora 4 p. m.

Vor lua cuvântul d-nii Alfons Herovanu, Gh. Colcea etc.

Institutul de Electro-Radiologie medicală
Dr. GH. COSTIN
Medic radiolog la Dispensarul pentru Profilaxia Tuberculozei şi Asigurări Socia'e Iaşi
Examene radiologice pentru
Plămâni, inimă, stomac, intestine, ficat, rinichi, oase.
Consult 3—5 p. m,
şi după rendez-vous
Iaşi, Petru Rareş 9

DOCTOR
SOLO SCHREIFEL
Specialist în
Boli de piele
Venerice, syfilis
Diagnostic precoce al syfilisului prin examenul ultramicroscopic
Diathermie
Raze Ultra Violete
consultaţii şi tratamente
7—10 dim. şi 2—9 seara
Str. Anastasie Panu 70
(vis-a-vis de Palatul Administrativ

AURUL s'a scumpit
Deci şi bijuteriile acum vindeţi direct strada
I. C. Brătianu 82

Vreţi un câştig bun?
Jucaţi la Colectura
„NOROC-BUN"
Str. Ştefan cel Mare 16

Epitropia G-rală a Casei Sft Spiridon din Iaşi

Se aduce la cunoştinţa celor interesaţi că în ziua de 9 Noembrie 1936 orele 11 a. m. se va ţine în localul Epitropiei Generale a Spitalelor şi Ospiciilor Sft. Spiridon din Iaşi, Str. I. C. Brătianu Nr. 144, licitaţie publică pentru furnizarea păcurei, combustibil necesar Spitalului Central şi Institutului Grigore Ghica Vodă din Iaşi, cantitate până la 120 vagoane.

Licitaţia se va ţine în conformitate cu art. 88—110 din L. C. P. şi a Regulamentului O. C. L.

Toate persoanele care vor lua parte la licitaţie, vor depune pe lângă ofertă şi o garanţie de 5% în numerar sau efecte garantate de Stat, pe valoare de numerar la cursul zilei.

Ofertele se vor face numai în conf. cu Caetul de Sarcini care stă la dispoziţia amatorilor în fiecare zi, între orele 11—12 a. m. în biroul Serv. Technic al Casei din Iaşi.

Şeful Serv. Technic, Kieser

Secretar, P. V. Samson

FĂRĂ GREȘEALĂ CU MULT NOROC

Acestea sunt devizele

COLECTURII OFICIALE

LOTERIA DE STAT
COLECTURA OFICIALA

Administrarea lozurilor se face fără nici o greșeală. La fiecare tragere, norocul se revarsă asupra jucătorilor care și-au cumpărat lozurile dela COLECTURA OFICIALA.
La sate, norocul și vestea bună vin cu factorul poștal. Tot el vă aduce și LOZUL NOROCOS al LOTERIEI DE STAT, vândut prin Colectura rurală a OFICIILOR POȘTALE.

CUMPĂRAȚI-VĂ LOZURILE DIN VREME,
pentrucă la 15 Noembrie se trage clasa I-a a Loteriei

1.000.000 1.000.000

Banca Națională a României

PUBLICAȚIE

Se aduce la cunoștință generală că Banca Națională a României are spre vânzare un stoc de piese de schimb pentru automobile.

Amatorii pot cerceta lista acestor piese la sediul Sucursalei Iași, de unde vor căpăta toate lămuririle necesare.

Ofertele se primesc la Sucursala Iași până în ziua de 14 Noembrie 1936.

Ofertanții vor depune o garanție de 10.000 lei în numerar.

Banca Națională își rezervă dreptul de a decide.

PUBLICAȚIE

Se aduce la cunoștință generală că în ziua de 3 Decembrie 1936, se va ține licitație publică pentru vinderea a 8 cai reformă și 9 mânji în Abatorul de Vite Iași.

Două instituții pentru înobilarea funcționărimei C. F. R.-iste

Banca populară și Căminul cultural

Zece ani au trecut de când o mână de oameni, — după ce-am înființat Banca Populară,—am trecut și la alcătuirea unui Cămin Cultural pentru înnobilarea fuucționarului nostru, cere trebuia scos, — cu ori-ce rizic,—din cafenele și cârșmele vestitului Bulevard Ferdinand al gării!

Zic, cu ori-ce risc,—de oarece mult am mai pătimit, noi toți acei puși în serviciul mulțimei, și de la cei, care trebuia, din primul ceas, să ne fi încurajat, ca și din partea celora pe care i-a „ros" invidia și mânia contra noastră!

Acel care a veghiat totdeauna asupra acestor două instituțiuni—pricepând că ridicarea lor e și ridicarea funcționarului,—a fost și este dl. director Emil Nițescu.

Câte nu s'a întâmplat în 10 ani cu aceste 2 Instituții a Căilor Ferate! De câte-ori se descurajau membrii din Consiliile de Administrație, dar de atâtea ori, învingeau piedicile. Câți conferențiari nu s'au perindat pe scena Căminului de la Râpa Galbenă și câți n'au mulțumit conducătorilor Băncii Populare, pentru ajutorul și creditul acordat pentru alcătuirea căminurilor lor!

Căminul, — azi Casa Culturală „A. D. Xenopol",—a trecut de a 100-a ședătoare.

Am ales un nou conducător la secția culturală, în persoana distinsului medic, dr. Țimpoc.

La această secție, a activat strălucit, odinioară, dând tot concursul său dezinteresat, „muncitorul Iașului", care e dl. doctor Cădere, Medicul-șef al orașului.

Cu d-rul Țimpoc, avem o nouă rază de lumină. Munca pe care o depun și ceilalți șefi de secție, ne face să sperăm că Casa „A. D. Xenopol" va păși din nou pe calea bunei sale tradiții.

Intr'una din ședințele noastre, l'am proclamat Președinte de onoare, pe d. Inspector General Macovei, directorul nostru general, care ne-a mulțumit călduros.

Zilele acestea, deschiderea ședătorilor a fost inaugurată cu conferința prea simpaticului Preot Leu, de la biserica Sf. Spiridon, fiul Prea Sfântului dela Argeș.

Ce frumos ne-a vorbit S. Sa de „Pacea Lumii", care trebue să vină odată! Plutea, în văzduh, o deosebită cucernicie și vedea într'un viitor îndepărtat, frăția între popoare. Ce frumoase sânt aceste conferințe ale Preoților noștri, care se țin în fie-ce an, fie de preoții I. Țincoca, Cezar Vuza, fie de părintele P. Chlrica, actualul misionar al Regionalei noastre C. F. R.

Nu mai amintesc, — fiind prea banal—că la fie-care ședătoare trebue să ne gândim la acel care a fost și este sufletul cel mai mare la alcătuirea acestor două Instituțiuni, la vechiul meu prieten Romulus Ciugulescu.

Tot la Căminul Cultural, ne dau concursul distinsul Inspector al Tracțiunei dl. Inginer-șef Barbaiani, inspector Bolboacă, conducătorul Insp. 9 M. Iași, simpaticul inginer Ionel Țăranu St. Inspector. N. Altangiu și George Christescu, șefii de la Financiar ș. a.

Av. EUG. MARINESCU

Cum s'a tradus în franțuzește

Scrisoarea II-a de Eminescu

După cite știm, este prima încercare de traducere în franțuzește, a *Scrisoarei a doua* de Eminescu.

In desele întâlniri pe cari le aveau Eminescu și tatăl meu, A. Gr. Suțu, la Liceul Național, unde, cel dintâi venea aproape în fie-care z să'l vadă pe Vasile Burlă directorul liceului, iar tatăl meu era aici profesor de limba și literatura franceză, în aceste întâlniri, Eminescu și'a exprimat dorința ca unele din versurile sale să fie traduse de tatăl meu în limba franceză. Chiar în cancelaria liceului care pe atunci era unde astăzi este școala de Arte Frumoase, în una din zile, pe când Eminescu își recita versurile sale din „Somnoroase păsărele", cu *noapte bună* și *dormi în pace* și sfârșind cu

Peste-a nopții feerie
Se rădică mândra lună,
Totu-i vis și armonie
Noapte bună!

tatăl meu, traducătorul a celor mai frumoase versuri ale lui Eminescu, a cetit genialului poet sfârșitul *Somnoroaselor...*

Sur la nocturne féerie
La lune, radieuse, luit,
Tout n'est que rêve et qu'harmonie
Bonne nuit!

iar după câte-va zile i'a adus întreaga traducere a *Somnoroaselor păsărele.*

*

Cam la fel a fost și cu traducerea *Scrisoarei a doua*, care până astăzi n'a fost publicată, rămânând doar numai în manuscris, traducerile aceste și pe cari nu le cunoșteau decât Eminescu, traducătorul și Vasile Burlă.

Redau traducerea numai a citorva rânduri de la început, cu textul român și cel francez:

Dece pana mea rămâne în cerneală mă întrebi?
Dece ritmul nu m'abate cu ispita'i de la trebi?
De ce dorm, îngrămădite între galbenele file,
Iambi suitori, troheii, săltărețele dactile?
Dacă tu știai problema astei vieți cu care lupt,
Ai vedea că am cuvinte pana chiar să o fi rupt,
Căci, întreb, la ce-am începe să'ncercăm în luptă dreaptă
A turna în formă nouă limba veche și'nțeleaptă?
Acea tainică simțire, care doarme'n a ta harfă
In cupletele de teatru s'o desfaci ca pe o marfă?
Când cu sete cauți forma ce să poată să le'ncapă,
Să le scrii cum cere lumea, vre'o istorie pe apă?

Tu demandes pourquoi l'encrier a tari?
Et le rhytme ne vient plus tenter mes pensées?
Pourquoi dorment perdus dans un cahier jauni
Sautillants dactyles, iambes et trochées?
Si tu savais comment je lutte avec mon sort,
Tu verrais qu'il me faut laisser là tout effort.
Pourquoi irais-je donc sous là forme nouvelle
La bonne vieille langue alfubler d'oripeaux?
Et les plus doux accents que dans mon coeur je cèle
La débiter aû poids en couplets de tréteaux?
Rechercher ardemment une forme passable
Leur écrire comme l'on veut, un conte sur le sable

RUDOLF SUȚU

In memoriam

Botanistul Profesor Constance C. Petrescu

Cine a fost profesorul Constance C. Petrescu?

Fiu de biroucrat, rămas fără tată la vrâsta de 10 ani și îndrumat de vrednica sa mamă, după terminarea școlii primare din Bârlad, fu înscris la liceul real din Brăila. După 7 ani de studii, luând bacalaureatul, intră în armată ca voluntar, unde după 6 lucrări, termină cu gradul de ofițer. Apoi se înscrie la Facultatea de Medicină din Iași. Frequentează 6 ani. Mai studiază Dreptul Civil cu profesorul Matei Cantacuzino; apoi se înscrie la Facultatea de științi, unde studiază vreo 3 ani Fizico-Chimicile și Matematicile. După aceia se înscrie la Științele Naturale, unde după cum spunea dânsul, l-a tentat Laboratorul de Botanică, care pe vremea aceia din punct de vedere moral, putea fi comparat cu un altar; însă nu avea suficientă activitate științifică, din care cauză se și hotărâse dela Centru, desființarea acestui laborator.

Profesorul său de Botanică, d. Alex. Popovici, văzând pe studentul Petrescu așa voinic, harnic și cu aplicație pentru toate științele, vedea într'nsul un viitor botanist de valoare, deci și salvatorul onoarei științifice a Laboratorului de Botanică. Ii propune și fu numit la acest laborator.

In mai puțin de trei ani, un număr de lucrări trec prin Academie, ducând faima științifică pretutindeni.

După 3 ani, ca preparator, fu înaintat asistent. Intre timp lucrările științifice prosperă. După alți 3 ani, e numit asistent definitiv.

Lucrările sale au incontestabilă valoare științifică, statornicind și câteva principii, de exemplu: Introducerea la Cursuri a langajului energetic. După un număr de ani, i se dă suplinirea șefiei de lucrări (până în anul 1926, personalul laboratorului era compus numai din bărbați, profesorul Petrescu fiind contra introducerei femeilor ca personal de Laborator).

Petrescu fiind stabilit cu gospodăria în Bârlad, recoltează aici multe plante interesante, făcând un bogat ierbar acasă. Inundațile de acum cîțiva ani, au distrus gospodăria, deci și ierbarul.

Ultima sa lucrare a fost: „Contribuțiune la Biologia plantelor din regiunea Moldovei", lucrare pentru susținerea tezei de doctorat în Botanică, la Facultatea de Științe Naturale de pe lângă Universitatea din Iași (5 Aprilie 1928).

Lucrarea a fost predată Directorului Laboratorului Alex. Popovici, spre studiere. I se spunea, că nu poate fi numit cu titlul definitiv, dacă nu-și susține o teză de Doctorat. Nu știu dece D-l Popovici a ținut lucrarea tare, fără a-și da părerea. Cu o lună înainte de expirarea termenului numirilor, îi restitue Lucrarea, zicând că Universitatea din Iași, nu are specialiști ca să studieze subiectele expuse în această teză.

Deși descurajat, dragostea pentru științe n'a părăsit-o. Excursionează mult, studind atent tot jud. Tutova și valea Ilanului, intenționâne a face o interesantă hartă de Geografie Botanică.

Insă slab fizicește și bolnav, n'a mai putut termina lucrul, —decât doar că și-a pus în ordine bogatul și frumosul său ierbar care să fie un altar științific pentru viitorii cercetători.

Douăzeci și cinci de generații de studenți medicinișți și naturaliști, au fost luminate de Profesorul Constance Petrescu, care moare în vârstă de 56 ani.

Dormi în pace în veci neuitatul vostru soț și tată.

Anette C. Petrescu

Cofetăria Voitinovici

din str. Cuza Vodă 75

a trecut sub conducerea d-lui IONEL MAXIMOV, fost maestru al Cofetăriei C. Streit.

Execută orice comenzi în mod ireproșabil

Prețuri de reclamă

Dragostea ungurească a d-lui Mussolini

Iată adunarea de la Milano, unde d. Mussolini și-a exprimat dragostea ungurească. a cerut revizuirea tratatelor!

Inscrierea

în registrul de membri ai Municipiului Iași

Potrivit art. 8 din Legea Administrativă, urmează ca în luna Decembrie a. c. să se comunice judecătoriilor respective numele membrilor comunei cari au dobândit calitatea de alegător în cursul anului.

Se aduce, deci, la cunoștința celor cari însă nu au cerut înscrierea lor în registrul de membri ai comunei — că, se pot înscrie la Biroul Electoral al Municipiului Iași, până la data de 31 Decembrie a. c.

Actele necesare înscrierei sunt:

1) Buletinul Biroului de Populație, din care să se constate că solicitantul locuește în orașul Iași de un an de zile.

2) Dovada că plătește dări către Municipiu.

Funcționarii publici sunt scutiți de dovada că își au domiciliul de un an în Municipiu.

Se pot înscrie în listele de membri, numai cetățenii majori—de ambele sexe.

Cel mai eficace purgativ? Numai Pilulele de Slănic

Sfânta Mitropolie a Moldovei și Sucevei
No. 8401 2 Noembrie 1936

PUBLICAȚIUNE

Se aduce la cunoștința publică celor amatori, în ziua de 17 Noembrie a. c., ora 11 dim. în localul Cancelariei Sf. Mitropolii, se va ține licitație cu oferte închise pentru darea în exploatare a parchetului Nr. 9, în întindere aproximativă de 10 Ha. din pădurea Valea Alunului jud. Iași, proprietate uzufructuoară a Mitropoliei.

Condițiunile de licitație și caetul de sarcini se pot vedea în fiecare zi la Cancelaria Si, Mitropolii, Secția Economică între orele 11—12 dim.

Odată cu ofertele se va depune și suma de 30.000 lei sau efecte publice de aceiași valoare ca garanția.

Consilier referent,
Pr. V. Mihailescu

Comisiunea Electorală a Azilului de Bătrâni

Anunț

Față de marele număr de votanți în alegerile pentru comitetul Azilului de Bătrâni din str. Sf. Constantin din ziua de 8 Noembrie a. c. se face cunoscut că votarea se va face toată ziua, între orele 9—13 și 15—20.

Domnii alegători urmează a se prezenta la vot cu cărțile ce au primit la domiciliu.

Membrii cotizanți cari n'au primit cărțile și doresc a lua parte la vot, se pot pune la curent în tot cursul acestei săptămâni, inclusiv ziua alegerei.

V'ați intoxicat? Luați îndată Pilule de Slănic

CINEMA PHOENIX

Astăzi până Duminică
Prețurile cele mai eftine

13, 10 și 8 le

se reprezintă

Peer Gynt

cu Hans Albers
Olga Tschekowa
Marie Luise

Al doilea film

GANGSTER fără voie

cu GEORGE MILTON

Complectare:
SILLY SIMPHONIE

In pauze apare trupa italiană de acrobați
TRIO GIULANIS

DOCTORUL
OVIDIU CORDESCU
consultă și operează de:
Nas, gât și urechi
dela orele 4—7 p. m.
Str. I. G. Duca (Muzeior) 3?

MUȘTAR CU MUST

(DIN RECOLTA NOUA
S'A PUS IN VANZARE LA PRINCIPALELE BACANII ȘI MAGAZINE DE MEZELURI
Dep. G-ral Farmacia Werner-Iași

BECUL
TUNGSRAM
D CU FILAMENTUL ÎN DUBLĂ SPIRALĂ
dă
multă lumină
la consum mic de curent!

Tratamentul hemoroizilor ...costisitor? Nu!... Vă rugăm a vă convinge personal și a cumpăra la farmacie SUPOZITOARELE HEMORROIDALE **ANUSOL** GOEDECKE. Puteți întrebuința acest remediu liniștit și fără nici o frică, și vă veți mira văzând în ce scurt timp veți constata o ușurare a durerilor Dvs. Supozitoarele Anusol au un efect sigur și sunt regulat recomandate de medici.
Ele se găsesc la farmacii. 2

Părul căruntși recapătă culoarea cu „Pigmentol".
Depozit: Farmacia Pollak
Str. Ștefan cel Mare. Telefon 235

O îngrijire eficace a tenului numai cu un săpun de calitate!

Oricâtă atenţiune aţi da îngrijirei tenului, rezultatul va fi nul, dacă veţi întrebuinţa un săpun de calitate inferioară. Un săpun prost înseamnă un pericol permanent pentru tenul Dvoastră.

Orice îngrijire eficace a frumuseţii, presupune utilizarea unui săpun de calitate. Săpunul ELIDA LILAS GRAND LUXE, — extrem de fin, — cu un parfum îmbătător, — cu o spumă dizolvând orice urmă de murdărie, — e o adevărată binecuvântare chiar pentru pielea cea mai sensibilă.

ELIDA
LILAS GRAND LUXE

Zâmbetul zilei

redactat de AUREL LEON

Evenimentele săptămînii
(Hronic ieşan)

LUNI

La Iaşi, săptămâna s'a început cu cea de-a 7-a demisie a d-lui Codreanu, din demnitatea de preşedinte al Camerei de Muncă, care a şi trimis explicaţii la gazete în această chestiune.

Trebue amintit cu această ocazie că d. Mărgărint se plânge peste tot că din „afacerea" dela Muncă, d-sa a ieşit cu ajutorul d-lui Codreanu, „tuns, ras şi frizat" plus un „perdaf strașnic", în ritmul unei melodii de... Ceikovsky.

*

După rezultatul dela Camera de comerţ, d. N. Gheorghiadi se munceşte să afle, prin cele mai subtile calcule, cum 50 de propunători plus 40 de partizani politici, credincioşi până la moarte, pot da 14 voturi la scrutin.

Cine reuşeşte să deslege șarada se poate adresa senatorului dela Credit.

*

Seara s'a jucat la Teatrul Naţional *„Generaţia de sacrificiu"*

Publicul a dat buzna: politicianii credeau că e vorba de partidul naţ-ţărănesc; negustorii că e în discuţie lista Gheorghiadi; muncitorii că e vorba de partizanii d-lui Mărgărint; preoţii că se desbate cazul Gurie...

Seara însă, toţi s'au convins că adevăraţii sacrificaţi nu erau cei de pe scenă, ci bietul public din sală.

Puţinii cetăţeni scăpaţi teferi au înaintat o jalbă d-lui prof. N. Iorga, cerând ca d-na Maria Filoti să fie proclamată... monument istoric.

MARŢI

D. Codreanu a revenit asupra demisiei şi a mai dat o comunicare la gazete.

*

La Piedrobuna, în Spania, s'a dat o luptă crâncenă între guvernamentali şi naţionalişti.

In această luptă fratricidă au fost răniţi 600 de ruşi şi au murit 24 de germani; au căzut prizonieri 14 italieni şi s'au predat de bună voe 8 francezi.

La Londra s'a semnat de către toate statele europene un nou pact de neamestec în Spania.

*

Toată lumea se plânge de specula cu lemne

Fiind vorba de exploatatorii de păduri, fireşte că aceştia jefuesc „ca'n codru".

Iar autorităţile rămân „de lemn".

MIERCURI

D. Codreanu şi-a dat din nou demisia şi a trimis, fireşte o notă la gazete.

*

La Teatrul Naţional concertul pianistului Muenzer.

Toată ziua se putea auzi pe stradă:

— Suzy te duci diseară la concert?

— Mă duc dragă, ce să fac. Se duce şi Popeasca şi Ioneasca. Iţi închipui, dacă nu m'ar vedea ar fi în stare să spue că nu pricep compozitorii clasici, sau că nu ştiu ce-i acela piano... Aşa că l-am trimis pe Ionel să reţină bilete.

. . . . . .

Şi Ionel, în faţa lui Socec, se întâlneşte cu Mitică:

— Incotro?

— Să iau bilete pentru concertul lui ăsta, cum îi zice... Chopin... mă rog boala nevestei.

— Nu Chopin omule, Muenzer.

— Chopin... Muenzer, tot una. Cu paralele astea ce chef grozav se putea „aranja" cu Bălănescu la ureche şi ceva Cotnărel în braţe... Of!

. . . . . .

Cum a fost, cum n'a fost, cert e că seara roşul Teatrului Naţional a fost acoperit de cele mai elegante şi distinse toalete ale Iaşului.

O cucoană în bleu, care se cunoaşte că habar n'are ce cântă pianistul pentrucă bate cu programul, măsura exact de cum trebue, — caută să-şi facă o „mutră" cât mai extasiată, ca să le arate „mitocancelor" de Popeasca sau Ioneasca, ce aprofundată cultură muzicală are dumneaei.

Vis-a-vis Suzy şi Tuky discută:

— Şi cum îţi spuneam, tocmai când să plece căpitanul, sună Ionel...

— Lasă astea. Ce zici de Muenzer?

— Hm, nu e rău tipul, dar nu e genul care-mi place. Ştii căpitanul are ochii mai expresivi şi părul mai brunet...

. . . . . .

In vremea asta, Ionel care a sforăit o bucată în stal, iese să se mai trezească în fumoar şi dă peste Mitică, pe care-l întreabă disperat:

— Mă rog, mai ţine mult?

— Nu ţi-e ruşine să spui aşa, când ai în faţă un virtuos ca Muenzer? N'ai văzut ce tehnică, ce subtilitate de interpretare, mai ales la Chopin. Asta îl face praf pe Firkusny...

— Da? Şi zici că Bălănescu vine astă seară la Paşcanu?

Ştii, când s'o termina asta, să ne zică el aşa „pe două strune la ureche"...

Bine înţeles că asta nu-l împiedică pe Ionel ca la ieşire să declare sentenţios într'un grup de „personalităţi marcante":

— Strașnic monşer. N'aţi văzut ce tehnică, ce subtilitate de interpretare, mai ales la Chopin... L'a făcut praf pe Firkusny ăla...

JOI

D. Codreanu şi-a retras demisia şi n'a uitat să dea explicaţii la gazete.

*

D. Iancu Zipa a declarat că va pleca în Statele-Unite, să vadă cum a reuşit d. Roosevelt să obţină aşa rezultete strălucite în alegeri, fără să utilizeze nici o teroare decât doar ceva bombe lacrimogene, bătăi mitraliere şi expedierea adversarilor într'o călătorie de plăcere peste graniţă.

VINERI

D. Codreanu şi-a înaintat din nou demisia. E inutil să mai pomenim că a trimis comunicate la gazete.

*

D. Mussolini a făcut declaraţii senzaţionale în legătură cu revizionismul ungar.

Se afirmă însă că în urma discursului rostit de d. prof. N. Iorga, ca răspuns la acela al Ducelui, dictatorul Italiei îşi va cere scuze.

*

D. Carol Drimer va pleca să ţină câteva discursuri în satele stiliste.

Cheltuelile de deplasare sunt susţinute de către ziarele locale şi numeroşi admiratori, în speranţa că distinsul orator, cronicar, traducător, literat, etc. va cădea eroic pe baricadele credinţei.

SÂMBĂTĂ

Până la ora când punem ziarul sub tipar, d. Codreanu şi-a retras demisia; nu-i exclus însă ca atunci când „Opinia" va fi pe piaţă, d-sa să fie din nou demisionat.

*

Un guvernamental de seamă a declarat într'un grup:

— Codreanu e drept că până acum ne-a bărbierit pe toţi, în opoziţie ca şi la guvern.

Acum însă ne „rade" pe uscat, greceşte, şi ne tunde cu numărul zero...

*

Diseară la Naţional, se reprezintă „Gelozie".

...Cu d-nii Dinu Brăteanu şi G. Tătărescu la premieră.

In dublură joacă d-nii Iuliu Maniu şi prof. Costăchescu.

Cronica rimată

Rapsodie pluvioasă

Când cetiţi aceastăfoae
Se prea poate să nu ploae.
Sc dea Domnul vreme bună
Să rămân eu de minciună,
Că-i mai bine când e soare
Să vezi ploaia doar în ziare
De cât să ci eşti în viers:
Cc-i mai sus, exact invers:
Să spun eu că-i vreme bună
Ziua soare, — noaptea lună
Când afară plouă, plouă
Şi la 6 şi la 9
Şi la 10 şi la 2...
Şi la prânz şi d mineaţă
De te-ai săturat de viaţă

Când te scoli la 8 sau 9
Şi te uiţi afară.., plouă.
Pe la prânz, 1 sau 2
Când să ieşi pe stradă.. plouă.
Seara, iar mai cade-o „rouă"
Ş'apoi toată noaptea, plouă.

Plouă nu ca'n piesa aia
De la teatru (parcă „Ploaia")
Ca să cadă 'ncet pic, pic
Dintr'un nouraş pitic,
Ci îi trage cu găleata
De îţi face cârpă gheata
Şi îţi trece prin galoşi,
Prin ciorapii cei mai groşi
Prin palton şi prin umbrele
De te udă pân'la piele,
Plouă cerul, plouă 'ntruna
Parc'ar fi tocmit cu luna
Să inunde şi să 'nece,
Să ia tot pe unde trece,
Să rămâe gol, pustiu,
Ca 'n dezastrul de la Jiu.

Plouă, parcă-i comandat
De Tretorn, Riga, Quadrat,
Să oblige pe oricine
La galoşi şi pelerine.

Ai ieşit gătit pe stradă
Parc'ai merge la paradă
Căci la radio, aseară
S'a vestit întreaga ţară
C'o să fie azi senin
Vreme bună, soare plin.
Te duci vesel la 'ntâlnire
Dar îţi ieşi iute din fire:
Cum să te aştepte fata
Dacă toarnă cu găleata ?!

Plouă, plouă cu nevoi
Cu monezi de nichel noi
Cu proecte şi cu legi
Nu le ştii, nu le'nţelegi,
Că aşa ne e dat nouă,
Toată viaţa să ne plouă.

Plouă cerul cenuşiu
De e târgul tot pustiu
Ca într'un vers de Minulescu
Sau M. Gr. Constantinescu
Unde nici nu trece strofa
Să nu ploae 'n viers cu cofa.
Căci aşa-i toamna la noi:
Frig, mizerie şi ..ploi
Când te scoli la 8 sau 9
Şi te uiţi afară ..plouă
Pela prânz, 1 sau două
Când să ieşi pe stradă, plouă.
Seara iar mai cade-o „rouă"
Ş'apoi toată noaptea ..plouă.

Odă Marelui Voevod Mihai

Răsună clopot pretutindeni
Ca'n zile mari de sărbătoare
Sărbătoreşte Ţara'ntreagă
Pe cel mai tânăr din vlăstare.

De aici din zarea depărtată
Noi îţi urăm Mărite Craiu:
Numai noroc şi bucurie
Să ai în calea Ta, Mihai!

Să creşti voinic şi braţ puternic
Sărguitor să fii pe Ţară,
Să aperi legea, ce cu sânge
Strămoşii noştri ne-o păstrară.

Rugăm pe Bunul Dumnezeu
Ca'n paza Lui voinic să creşti
Să duci şi Tu la vitejie
Oştirea Ţări Româneşti.

Şi astăzi îţi urăm cu toţii
Toţi cei uniţi în dulce grai
Tin Tisa până'n malul Mării!
Trăiască Voevod Mihai.

Valeriu Şarambei

A dispărut o femee...

A părăsit domiciliul conjugal din satul Româneşti, comuna Podul-Iloaie jud. Iaşi, femeia M. Maria V. Daraban născută Plumb, fără acte, lăsând fără îngrijire şi supraveghere maternă, trei copii fragezi, unul de 7 luni, altul de doi ani şi cel mai mai mare abia de 5 ani.

Soţul V. Daraban, iertător, roagă pe oricine o vede ori aude de dânsa, să vestească autorităţile şi pe soţ, pentru a o reda căminului şi copiilor săi, făcând astfel un act de omenie. Totodată avertizează pe cei ce s'ar folosi de serviciile ei, fără acte şi în condiţiile acestea, că-şi asumă o grea răspundere.

Pentru identitate, sunt semnalmentele: statură mijlocie, şatenă, ochii verzi-căprii, o cicatrice la coada ochiului drept, bluză galbenă de pichet cu colţurele, bertă mică cafenie, rochie lungă cu inimioare albe şi jachetă închisă.

Mulţumire

Mulţumesc pe această cale tuturor acelora cari au binevoit a lua parte la requiemul, în ritul unit. celebrat de Pr. Aureliu Bungârdeanu, ce a avut loc în catedrala romanocatolică din localitate, în ziua de Duminecă 18 Oct. crt., cu ocaziunea comemorării a doi ani dela moartea scumpilor mei părinţi Prezvitera Mărioara Mihalcea-Arion şi Preotului Msgr. Alexandru H. Arion.

Herakliu Arion

„Chino-vinul Dr. Ratianu" cu China, Cola, Guarana, Gentană şi Glicerofosfat de Calciu, întăreşte organismul, dându-i vigoare. Se recomandă cu mare succes convalescenţilor şi anemicilor, mărindu-le pofta de mâncare. Depozit: Farmacia Dr. Ratianu str. Cuza Vodă 48.

Cereţi la toate bodegele bine asortate
Delicioasele vinuri vechi
„Cotnarul"
în sticle infundate originale.
Depozit General **„VINUL" S. A.**
IAŞI, Str. Sf. Lazăr No. 12

D-na Maria Olga Lt.-Col. Ştefănescu
în ziua de 5 Noembrie, a deschis
Un salon de Rochii şi Confecţiuni
(haute couture). Str. Carol, casele Beer, etaj dreapta. Preţuri avantajoase, execuţie ireproşabilă după mulaje originale.—Comenzile se primesc între orele 10—1 a. m. şi 3—7 p. m.

—La cumpărarea covoarelor orientale —
de orice mărime, adresaţi-vă direct primei surse
TEBRIZ
EXPOZIŢIE PERMANENTĂ
Strada Lascar Catargi No. 43
Cumpărând la prima sursă realizaţi 50 la sută reducere faţă de ambulanţi. Rugăm a ne vizita sore convingere

Pilulele de Slănic: purgativul ce nu face dureri.

CINEMA SIDOLI
Astăzi şi în zilele următoare
De la ora 3 fără întrerupere până la 12 jum. 2 mari filme 2 mari premiere cu preţurile cele mai reduse
Morfinomana
cu BETTE DAVIS
şi FRANCHOT TONE
O dramă impresionantă din viaţa celei mai frumoase femei după romanul lui Somerset Maugham
Al 2-lea film
Bestia
din Londra
cu Warner Oland
Complectare:
JURNAL SONOR CENTURY

DUREREA DE CAP
ORICÂT DE APĂSĂTOARE,
ORICÂT DE GRELE
COMBATE SIGUR NUMAI
NOVAL
NU ATACĂ INIMA, NU IRITĂ RINICHII
Cereţi la farmacii cutia originale.

Slănic-purgativ e duşmanul constipaţiei

DOCTOR
Mar.e Wechsler
Medic dentist
reintorcându-se în localitate, şi-a reluat consultaţiunile
de la 10—1 d. a.
în cabinetul din
Strada Ştefan cel Mare 49

Şcoala Normală „Vasile Lupu"
— Iaşi —
No. 2300
Se aduce la cunoştinţa celor interesaţi că Joi 12 Noembrie 1936, ora 9 dim., în cancelaria şcoalei normale „V. Lupu" din Iaşi, se va trata prin bună învoială cu aprovizionarea şcolii pe 1936 | 937 cu: benzină, pâne, coloniale, zarzavaturi, materiale de fierărie, zidărie, lemnărie, uleiuri, vopsele şi furnituri de cancelarie.
Concurenţii vor prezenta oferte închise şi garanţia legală.
Tratarea se va ţine în conformitate cu normele O. C. L. concurenţii prezentând actele legale.
Director, N. D. Cojocaru
Secretar, I. Ciudin

NOROCUL *poate fi calculat*

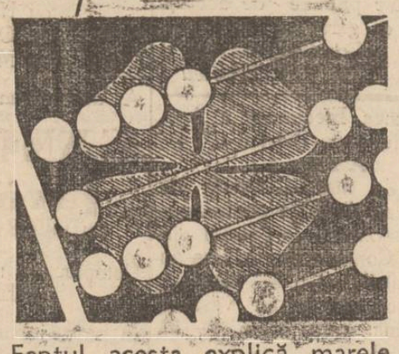

Nu este o simplă afirmaţiune, ci un adevăr matematic. Graţie calculelor sale minuţioase, care s'au dovedit exacte şi fericite, COLECTURA AURORA vinde lozuri dintr'un stoc ales conform sistemului BRAZILIAN.

Faptul acesta explică marele număr de milionari făcuţi în cursul Loteriei trecute. Cifrele stau mărturie. Cereţi lămuriri la birourile noastre de vânzare, în toată ţara.

Cumpăraţi lozuri numai dela
MAREA COLECTURĂ
LOTERIA DE STAT
AURORA

Sediul principal
„PROVIDENŢA"
Iaşi, Str. Ştefan cel Mare

Al constipaţiei inamic E pilula de Slănic.

DOCENT DOCTOR
GH. PLACINŢIANU
Chirurg primar
Boli chirurgicale şi de femei
Cons. 3—5 p. m.
Aleea Alexandri 5
(Dr. Negri)

Călătorii confortabile şi eftine spre
TURCIA
GRECIA
SIRIA
EGIPT
PALESTINA **organizează săptămânal**
ORT **Organizaţia Română de Turism s.a.r.**
Reprezentanţa Serv. Maritim Român
Bucureşti Bd. Take Ionescu 3. Telefon 4.41.65
AGENŢII IN INTREAGA ŢARA. 1

ANUL XXXII No. 8680

ABONAMENTE

Lei 350 . . . . pe un an
„ 180 . . . . „ 6 luni
„ 90 . . . . „ 3 luni
„ 1000 . Instituții publice

ATELIERILE TIPOGRAFICE
IAȘI STR. LĂPUȘNEANU 37

Telefoane { Redacția 391 / Administrația 394 / Serviciul de noapte 367

1 LEU

OPINIA

Ziar popular cotidian

MARȚI 10 NOEMBRIE 1936

Premii gratuite OPINIA

Bon No. 30

Seria 68-a

„Ajustarea" monetară

S'a făcut „o nouă evaluare" a aurului Băncii Naționale, - operațiune prin care institutul nostru de emisiune capătă elasticitatea de a spori stocul de monetă în circulație. O elasticitate de care se spune că ar fi de vre-o 35 procente ; adica vre-o 6 sau 7 miliarde lei.

Guvernul precizează că nu-i vorba de o devalorizare, ci o „ajustare" a monetei la situația de fapt.

Este într'adevăr o ajustare legală. Numai ne temem că ajustarea va produce, treptat o nouă disproporție.

Și ne vom trezi în scurt timp la starea de mai'nainte,—adica moneda *ne-ajustată* la situația de fapt. In schimb, foarte mulți particulari, deținători de capital mobiliar, se vor vedea păgubiți. Iar masa mare a publicului va avea să lupte cu tendința de scumpire a traiului.

*

Dacă s'a făcut „ajustarea legală", era normal ca toată afacerea să rămie cu caracter particular ; adica Banca Națională să aibă capacitatea de a-și spori volumul scontului și astfel să reînvie creditul.

Statul trebuia să rămâe în afară de combinație.

Se anunță însă că tocmai statul e principalul și aproape singurul beneficiar.

Noua „evaluare" a aurului Băncii Naționale creiază o cantitate de monetă fiduciară care trece în tezaurul public.

Astfel guvernul face o afacere de expedient ; capătă fonduri momentane pentru acoperirea nevoilor curente.

Expedientul va avea însă consecințe peste câteva luni ; — consecințe fiscale care vor deschide dificultăți bugetare, cu repercusiuni asupra stărilor sociale dela noi.

Probabil însă că, atunci, va fi la cârmă alt guvern, în luptă cu dificultățile.

Astfel guvernul actual își ușurează sarcina pentru a împovăra în viitor guvernarea viitoare. Și nu credem de loc că *acesta* ar fi un fel fericit de a conduce statul.

X.

Acțiunea germană în Marea Neagră

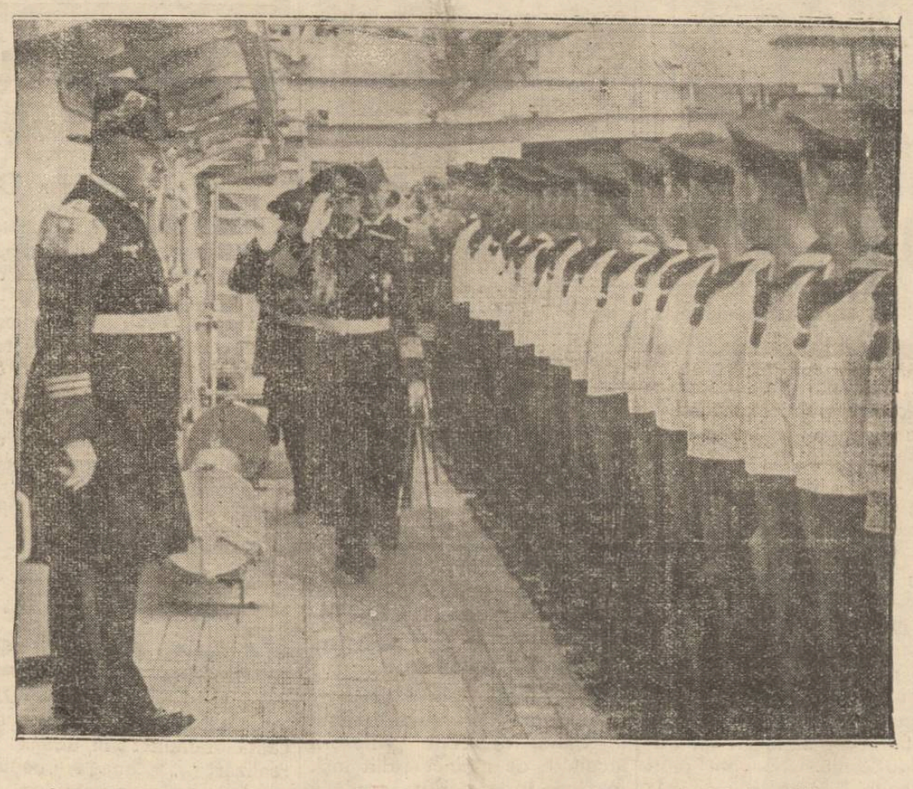

Se știe că recent a intrat în Marea Neagră, ancorând în portul bulgar Varna, vasul german de război „Emden". Se crede că vasul are misiunea de a supraveghea activitatea flotei rusești, în legătură cu [illegible] germană.

Regele Boris al [illegible] rea crucișătorului „Emdem" și a făcut o vizită pe bord (cum se [illegible]

O fantezie bucureșteană

Se pretinde evacuarea

unei părți din Pinacoteca Iașului

pentru a transforma în locuință particulară !

La Academia de Arte-Frumoase este mare fierbere.

Și cu drept cuvânt, căci e în joc soarta Pinacotecii.

Centrul hrăpăreț, a pus gînd rău acestei averi ieșene.

Rolul de gâde îl joacă d. prof. Tzigara-Samurcaș.

Și de-ar fi macar în interes superior, în interes de stat !..

Este vorba de un mic aranjament „familiar" al profesorului bucureștean.

D. Samurcaș și-a plasat—se pare—un neam ca profesor la academia noastră de Bele-Arte. Și îi trebuie... locuință. Cu relațiile d-sale dela București, a reușit să se trimită o adresă rectoratului, prin care se aprobă noului profesor locuință în imobilul Academiei. Și pentru asta, se cere sacrificarea a 2-3 camere ale Pinacotecii, iar tablourile...să se așeze în pod !

Profesorii se agită. A fost convocată o ședință spre a se răspunde celor ce au trimis ordinul. Și dacă acest ordin nu va fi revocat, se va organiza o întrunire de protest.

Protestăm și noi împotriva acestui sistem de nesocotire a așezămintelor ieșene.

i. c.

„ARCA LUI NOE" :

D. I. Teodoreanu dă autografe la „Socec"

Fete de școală — Un fifozof și câțiva monahi

Sezonul literar din această toamnă a fost marcat de apariția noului roman al d-lui Ionel Teodoreanu.

„Arca lui Noe", ca dealtfel toate volumele acestui talentat scriitor ieșan, se bucură de un mare succes de librărie. In special, publicul bucureștean apreciază mult operile d-lui I. Teodoreanu. Deaceia, în ziua când scriitorul a acordat autografe într'o mare librărie din Capitală, autorul „Medelenilor" a fost pur și simplu asaltat de admiratori.

La „Socec"

Săptămâna trecută, d. Ionel Teodoreanu a dat autografe

D-l I. TEODOREA U

pe noul său volum în localul librăriei „Socec".

Lume de toată mâna: Intelectuali, negustori, bancheri, femei și copii, solicitau câteva rânduri pe volumul cumpărat. Se observa în deosebi o afluență de domnișoare. Eleve de liceu, cu mișcări copilărești grațioase,. se apropiau îmbujorate. de autor. Maestrul le privea în ochii: Numele și pronumele ; și apoi... aprindeți te pană !..

Iată și un filozof. Poartă îmbrăcăminte simplă. Pardesiu negru, (pe alocuri verde)i Privește cu teamă împrejur. D. Ionel Teodoreanu l'a fulgerat cu una din acele priviri cosmice. Apoi a luat condeiul și a scris ceva pe prima filă a volumului.

Bine'nțeles, ceva de... neînțeles ! Ca pentru filosofi...

In localul librăriei, doi oameni și două contraste : d-nul avocat Cezar Ioan discuta aprins cu d. Ath. Gheorghiu, patronul „Socec"-ului. Probabil că și primul venise să ceară un autograf. Nu știu ce-i scrisese autorul, dar eu, dacă aș fi fost în locul d-lui Ionel Teodoreanu. i-aș fi dedicat volumul cu următoarele cuvinte : „O carte mică, marelui meu amic-voinic".

Printre numeroșii solicitanți de autografe am zărit și câți-va cuviosi clerici. Pasă-mi-te, sujitorii Domnului credeau că in opera d-lui Teodoreanu scrie ceva și despre mânăstiri. Mai lipseau niscaiva călugărițe care să-l inspire pe d. Lesnea — poetul patimilor monahale, — prezent și el la „Socec".

Petre Mircea

CETIȚI IN PAG. IV-a ULTIMA ORA

Din toată lumea

R. U. R.

Secolul civilizației noastre se caracterizează printr'un mașinism extraordinar de excesiv. Mâna omului a devenit aproape inutilă. De aici criză, somaj și sărăcie.

Câteva bănci londoneze, care au fost nevoite să concedieze funcționarii și să-și închidă ghișeele, au anunțat de curând reluarea activității de altă dată.

Vă închipuiți desigur bucuria foștilor funcționari, în sufletul cărora se încuibase speranța unor zile mai bune...

Dar vai, nădejdea lor fu crud înșelată ! In loc de funcționari, băncile au angajat oameni-meșanici, roboți care se mișcă automat și servesc din mână cu mai multă conștiinciozitate decât oamenii vii...

Pentru punerea în funcție a acestor slujbași - roboți, nu-i nevoie decât de o singură mână omenească.

Cine știe ce surprize ne mai rezervă viitorul !...

m. c.

1 milion de telefoane la Londra

Anglia este țara cu cele mai multe telefoane din Europa In anul 1925 numărul abonaților la telefon era de 914 mii. Astăzi, numai Londra înregistrează un milion de abonați.

Cu acest prilej nu-i lipsit de interes să relatăm că cel înregistrat cu cifra de 1 milion la oficiul de telefoane din Capitala Angliei, — este însuși primarul orașului Londra, căruia i s'a oferit un aparat telefonic complect din aur.

Inaugurarea acestui aparat s'a făcut efectuîndu-se o convorbire dela Londra la... Londra (care este un oraș din Canada, patria lui Abraham Bell, — inventatorul telefonului).

Londra având o populație de circa 7 milioane de suflete, înseamnă că posedă un telefon pentru 7 locuitori.

Tezaurul Olteniei

La Craiova s'a făcut o descoperire extrem de interesantă. Conductorul Gh. Bârcă depe moșia d-lui Marian, pe când conducea un tractor ce avea atașat un plug, la un moment dat a constatat că fierul plugului se rupsese de ceva tare aflat în pământ. Incercând să desgroape obiectul, conductorul a făcut constatarea că e vorba de un cufăr, mare, bine ferecat și care se afla la o mică adâncime.

Arheologul Nicolaescu—Nicușor căruia i s'a adus la cunoștiință această descoperire — a declarat că în acest cufăr se află...tezaurul Olteniei pe care visternicul Bălăiceanu — ucis de turci în 1790 — îl îngropase de frica acestora.

Descoperirea acestei comori istorice. a stârnit senzație în tot orașul.

Sterilizarea !

Voga eugenismului face furori. Guvernul republicei din Panama a supus decurând Parlamentului, un proect de lege prin care obligă la sterilizare pe toți oamenii slabi de spirit și pe cei cu defecte fizice. Rațiunea acestui proect de lege, după cum desigur ați ghicit, este prezervarea rasei.

Dealtfel căsătoriile între cetățenii republicei Panama nu vor fi autorizate decât în cazul când partenerii vor consimți să se supuie unui special examen medical.

Ingeniozitatea dactilografei

Criza economică-financiară care bântue în America, a lovit greu în tabăra dactilografelor. Foarte multe fete au fost congediate din birouri și aruncate în ghiara șomaului.

Insă... nevoia te învață.

O tânără dactilografă, rămasă fără ocupație, a luat un cărucior, a pus într'însul mașina de scris și a pornit pe străzile New-Yorkului, oferindu-se trecătorilor să le scrie la mașină scrisori, chitanțe și orce fel de acte, pe un preț modest.

S'au găsit îndată amatori. Astfel fata lucrează în stradă și câștigă binișor. Alte dactilografe i-au urmat exemplul, și iată că—din pricina crizei—metropola americană prezintă această nouă particularitate : dactilografe ambulante, cu birouri de scris, pe trotuarele orașului.

Probleme locale

Mizeria apei cu clor

Dl. prof. dr. Tănăsescu a angajat sacagii, care-i procură apă de Ciric - O discuție edificatoare

Am relatat cum a decurs ședința a Societății „Prietenii Universității". Foarte interesantă a fost expunerea d-lui prof. dr. I. Tănăsescu.

Marele nostru chirurg și-a comunicat impresiile cu care s'a întors dintr'o călătorie în Italia.

Nu mă preocupă spunea d-sa, problema dacă regimul de acolo este sau nu cel ideal, din punct de vedere politic. Un lucru însă este cert: Italia s'a transformat într'o măsură ce depășește orice așteptare. Gospodăria italiană individuală sau colectivă, strălucește de ordine și prosperitate. Se înregistrează acolo o emulație plină de râvnă între diverse orașe. S'a făcut, de pildă, o clasificație : Roma, Milano, Torino.

Insă Torino și-a spus : De ce să fie Milano al doilea ? Și prin eforturi colective, prin întreprinderi energice și cinstite, a reușit a se clasifica al doilea oraș după Capitală. Iată o pildă pentru ieșeni

„Când m'am întors la Iași, —a continuat d. prof. Tănăsescu,— pe strada Coroi, m'am revăzut cu aceleași mormane de gunoae.

La masă m'am pomenit cu aceiași apă plină de clor".

Și spune mai departe emeritul nostru chirurg :

„Sunt deprins să beau la masă câte un pahar două de apă rece și curată. Mirosul de clor însă al apei dela Iași, mă desgustă.

Nu discut dacă din punct de vedere strict științific, clorinarea apei este sau nu vătămătoare sănătății. Asta o știe Dl. Dr. Bălteanu și cu Medicul șef al Municipiului. Fapt este că mirosul de clor îți produce desgust.

Ce vreți, spune d. dr. Tănăsescu ; nici calul, nici boul și multe alte dobitoace, nu vor să bea apă, oricât de însetate or fi, dacă nu-i curată găleata, sau dacă miroase a ceva neplăcut.

Ieșenii însă beau și nu reacționează !...

Aceiași chestiune a javelizării a făcut obiect de discuție —după ședință—pe sălile universității.

D. prof. dr. Tănăsescu a precizat :

— „Mi-e imposibil să beau apa plină cu clor.

Mărturisesc că am angajat oamenii speciali care-mi aduc apă de băut tocmai din Ciric. Prefer apă de fântână, decât apă clorinată. Poate să se supere igieniștii, dar eu cred că n'ar fi nici-o nenorocire să bem apa de Timișești, fără clor.

„Nu-i vorbă, imi place și un pahar de Cotnărel ; dar nu pot să beau numai vin".

Părerea d-lui prof. Tănăsescu este a tuturor ieșenilor".

REP.

Un nou dirijabil urias

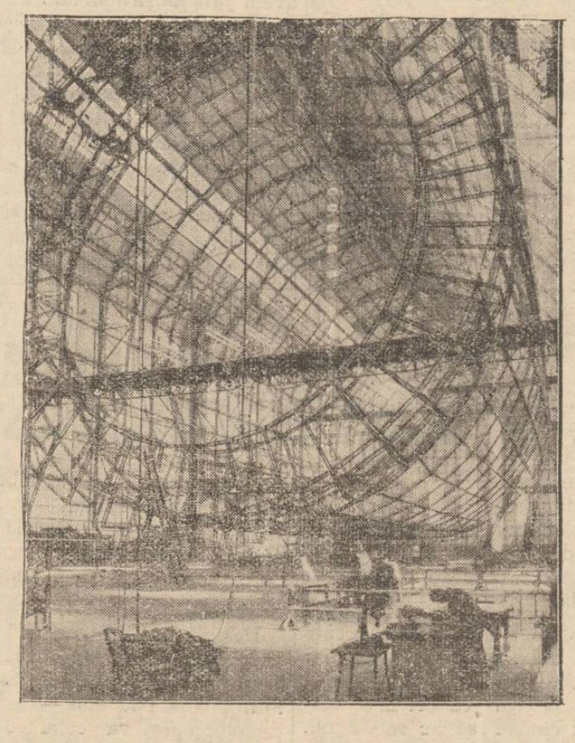

In șantierele din Friedrichshafen (Germania), se află în construcție un non dirijabil uriaș L. z. 130, — mai mare decât cele aflate în circulație.

Scheletul metalic al zeppelinului este terminat, cum se vede în clișeu.

Instituții ieșene

Realizările și proectele

Ateneului Popular-Tătărași sub noua conducere

Regionala pentru Moldova a Fundațiilor Regale

O convorbire cu d-l Kogălniceanu președintele „Ateneului-Tătărași" — constitue totdeauna un prilej fericit de a afla câte ceva din realizările instituției ce conduce.

Pentru D-sa nu există satisfacție mai mare decât aceia de a vorbi despre Ateneu, despre realizările din trecut și ce nădăjduește să realizeze în viitor.

Pe ieșeni în special soarta Ateneului Tătărași trebue să-i preocupe în mod deosebit, deoarece acest așezământ de cultură contribue la înălțarea orașului, atât prin activitatea culturală locală, cât și prin legăturile sufletești ce le-a realizat și continuă să le realizeze între toți fiii țări Românești.

Cine nu știe ce-a însemnat Ateneul Tătărași imediat după războiu ?

A stabilit legătura spirituală între cetățenii vechiului regat și cei ai provinciilor alipite, împrăștiind în cele patru colțuri ale Românei-Mari—speranța unor zile mai bune, în libertate și belșug.

Astăzi, Ateneul-Tătărași stărue pentru promovarea culturei în masele populare. Iar penfru atingerea scopului, nu precupețește sacrificiile de orce fel.

Datorită unui comitet harnic și mai cu seamă datorită președintelui care a îmbrățișat imensitatea atâtor probleme ce i se puneau, Ateneul Tătărași a renăscut, fiind astăzi unul din așezămintele culturale a cărui organizare și activitate pe toate terenurile nu lasă nimic de dorit.

Era nevoie de un conducător, care să nu precupețească munca și jertfele, și desigur felul ireproșabil cum dl. Kogălniceanu conduce Ateneul, a contribuit la propășirea insti-

(Continuarea în pagina 2-a)

Priviți firma aceasta!

Acolo unde o veți vedea pusă de un magazin, să știți că este sediul norocului.
Faceți numai un pas! Treceți pragul și intrați într'unul din birourile de vânzare ale Colecturii Naționale DACIA. Pasul acesta vă va aduce noroc. Cu lozul pe care-l cumpărați dela noi, pentru 200 LEI, VEȚI AVEA MILIOANE!

Lozuri dela
DACIA
Birouri de vânzare în toată țara.

Biroul de vânzare
Banca Marcovici
Iași, Str. Ștefan cel Mare No. 15

D-na Maria Olga Lt.-Col. Ștefănescu
în ziua de 5 Noembrie, a deschis
Un salon de Rochii și Confecțiuni
(haute couture). Str. Carol, casele Beer, etaj dreapta. Prețuri avantajoase, execuție ireproșabilă după mulaje originale.—Comenzile se primesc între orele 10—1 a. m. și 3—7 p. m.

Cofetăria Voitinovici
din str. Cuza Vodă 75
a trecut sub conducerea d-lui IONEL MAXIMOV, fost maestru al Cofetăriei C. Streit.
Execută orice comenzi în mod ireproșabil
Prețuri de reclamă

Un costum elegant cu furnituri fine comandați eftin la **ILGO**
O stofă bună cu desemn original obțineți numai la **ILGO**
Un bogat asortiment de trenchcoaturi, fulgarine, pardesie și demiuri gata găsiți numai la **ILGO**
Prețuri foarte reduse
Iași -- Str. Lăpușneanu 32

RADIO INGELEN 1937
Scala Geografică— O minune în arta radiofoniei. Tonalitatea, rezonanța și selectivitatea la perfecție.
Se vinde și în rate la
Frații Hirschensohn
Str. Ștefan cel Mare No. 2

CINEMA SIDOLI
Astăzi și în zilele următoare De la ora 3 fără întrerupere până la 12 jum. 2 mari filme 2 mari premiere cu prețurile cele mai reduse
Albastria
cu renumiții artiști
Adolf Wohlbruck
Henry Rubman
Renatte Müller
Jenny Jugo
Regia Willy Forst
Al 2-lea film
Trădare
Film senzațional de cow-boy.
Complectare:
JURNAL SONOR CENTURY

CINEMA PHOENIX
Astăzi până Duminică
Prețurile cele mai eftine
13, 10 și 8 lei
se reprezintă
Văduva Veselă
cu Maurice Chevalier și Jeanette Macdonald
O operetă plină de gust și spirit
Al doilea film
Străjerii Africei
Complectare:
SILLY SIMPHONIE
V'ați stricat stomacul? Luați pilule de Slănic

MUȘTAR CU MUST
(DIN RECOLTA NOUĂ)
S'A PUS IN VANZARE LA PRINCIPALELE BACANII ȘI MAGAZINE DE MEZELURI
Dep. G-ral Farmacia Werner-Iași

Cinema Roxy - Astăzi până Duminică inclusiv
Două premiere la Iași de o reală valoare artistică
CLAUDETTE COLBERT
RONALD COLMAN
VICTOR Mc. LAGLEN
apar în
SUB DOUA DRAPELE
Al doilea film
Contrabandiștii de opium
SILY SIMPHONIE și JURNALUL complectări.

Casa Autonomă a Monopolurilor Regatului României
Manufactura de Tutun Iași
PUBLICAȚIE

C. A. M. are nevoe de un teren de 2½—10 Ha.

Terenul poate fi situat în unul din cartierele Copou, Tătăraș, Socola, Bucium, eventual în alt cartier sau chiar în oraș însă în regiunile mai înalte și în afară de zona inundabilă.

Se pot oferi și terenuri mai mici în cazul când se oferă terenuri în vecinătate astfel ca totalitatea lor să înglobeze suprafața cerută. Se pot oferi deasemeni și terenuri până la 1 Ha. însă în imediata vecinătate a proprietăților C. A. M. din străzile Coroi, N. Gane și Săulescu astfel, ca împreună cu acestea să formeze un singur corp.

Posesorii de asemenea terenuri vor face oferte pe cari urmează să le depună până la 25 Noembrie a. c. la Direcțiunea Manufacturei de Tutun Iași, în fiecare zi de lucru între orele 12—13 a. m. și 16—18 p. m. Tot în acest timp se pot lua și orice alte informațiuni necesare.

Ofertele vor fi timbrate legal, în ele se va specifica: poziția terenului (strada, șoseaua Nr.) în așa fel încât să poată fi identificat, suprafața, vecinătățile și dacă e posibil se va anexa la ofertă și o schiță cu dimensiunile terenului.

Banca Națională a României
PUBLICAȚIE

Se aduce la cunoștință generală că Banca Națională a României are spre vânzare un stoc de piese de schimb pentru automobile.

Amatorii pot cerceta lista acestor piese la sediul Sucursalei Iași, de unde vor căpăta toate lămuririle necesare.

Ofertele se primesc la Sucursala Iași până în ziua de 14 Noembrie 1936.

Ofertanții vor depune o garanție de 10.000 lei în numerar.

Banca Națională își rezervă dreptul de a decide.

DOCTOR
ADRIAN ȘTEFĂNESCU
MEDIC DE SPITAL
Boli interne și nervoase
Consult. 4—6 p. m.
Str. I. G. Duca Nr. 16
(fostă Muzelor)

Ecouri medicale

Sărbătorirea d-lui dr. Vasiliu

Am relatat faptul că d. dr. Vasiliu, medic șef al județului și efor la spitalul „Sf. Spiridon", a fost înaintat la gradul de inspector general sanitar.

Corpul medical al spitalelor „Sf. Spiridon" a hotărât cu aceasta ocazie, serbătorirea distinsului coleg și om, care face onoare atât breslei medicale, cât și societății ieșene.

Astfel, Sâmbătă 14 Noembrie ora 9 seara, are loc la școala de Menaj un banchet oferit de medicii spitalelor „Sf. Spiridon" în onoarea d-lui dr. Vasiliu.

Scarlatina în România

Misiunea științifică Rockefeller, condusă de d. dr. Gordon, care numără 10 membrii activează într'un laboratoriu ultra-modern special amenajat pe lângă institutul de Igienă condus de d. prof. dr. Bălteanu,— pentru studierea scarlatinei.

Grație concursului dat de medicii acestui institut, d. agregat dr. Alexa, d-na dr. Alexa, d-na dr. Franche și însuși d. prof. dr. Bălteanu, misiunea americană culege roade.

S'a constatat că scarlatina la noi, se prezintă sub forme mai grave ca în America.

Peste un an, se vor putea cunoaște date precise.

Facultatea de medicină într'un nou turneu științific

In urma succesului obținut la Sibiu, de către profesorii facultății de medicină din Iași, în turneul de propagandă a științei românești, Ministerul Sănătății a decis să organizeze încă două turnee științifice, la Chișinău și Cernăuți, cu concursul facultății ieșene.

Recent a sosit în localitate d. inspector Dumitriu, care a luat contact cu d. prof. dr. Bălteanu, pentru alcătuirea programului conferințelor și a zilelor în care se vor ține.

Institutul de dentistică

Institutul de Odontologie și Dentistică înființat acum un an la spitalul „Sf. Spiridon" și condus de d. dr. Grigore Osipov, asistat de d. dr. Nodonaca, a tratat și consultat în acest timp 2365 pacienți.

Doctorat în medicină

In fața comisiunei compuse din d-nii profesori d-ri: I. Enescu, Gh. Tudoran și V. Buțureanu și-a susținut teza pentru doctorat în medicină și chirugie, d. dr. Ion P. Bogdan, care a tratat subiectul: „Tratamentul cu histidină în ulcerele gastro-duodenale și gastrite".

Pentru felul cum și-a susținut teza, comisiunea i-a acordar nota zece, cu mențiune, magna cum laude.

Tânărul medic e fiul d-lui prof. Petre Bogdan, decanul facultății de științi.

H. Brănișteanu

x Laboratorul de analize medicale, chimice și microscopice Dr. Ratianu autorizat de Min. Săn. Publice, execută analize complecte de urină, spute, secrețiuni, etc. precum și orice analize ce interesează industria, comerțul și higiena sanitară. Iași, Cuza-Vodă 48.

Vă dor bătăturile? Distrugeți-le cu „Coricol".
Depozit: Farmacia Pollak
Str. Ștefan cel Mare Telefon 235

Duminică 8 Noembrie crt
s'a redeschis
CORSO
complect renovat și sub o nouă direcțiune.
Jazz Parchet de dans

Concertul basului Petre Marcu
de la Opera din Cluj

Pentru Vineri 20 Noembrie, ora 9 seara, este rezervată ieșenilor o surpriză artistică din cele mai plăcute.

In sala Teatrului Național va concerta basul Petre Marcu, dela Opera din Cluj, unul din cei mai apreciați cântăreți ai noștri.

Spicuim câteva numere din bogatul program anunțat:

Cavatina din „Ernani" de Verdi, Aria din „Flautul fermecat" de Mozart; arii din „Faust" de Gounod și „Nevestele vesele din Windsor" de Otto Nicolai, etc.

Din repertoriul românesc, d. Petre Marcu va executa doine de Brediceanu, Kiriac și Dima.

Acompaniamentul la piano va fi susținut de d-ra Aurelia Balușescu.

Biletele se pot reține la cassa Teatrului și la agenția Marinescu (fostă Brașcu).

rubrica cinematografică

LA „TRIANON"

Celebrul tenor Jean Kiepura cântă minunat în ultima sa realizare „Steaua Norocului" o admirabilă operetă cu șlagăre muzicale de componistul Robert Stolz.

Rolurile principale sunt interpretate de cunoscuții Friedl Czepa, Theo Lingen, Fritz Imhof, etc.

Al doilea film „O crimă pe bord" — e o formidabilă producție de aventuri cu Robert Taylor.

Silly-Simphonie și jurnalul sonor „Paramount" complectează programul.

Cinematograful „SIDOLI"

...oferă spectatorilor o formidabilă realizare: „Allotria" în care apar faimoșii actori Adolf Wohlbruck, Henry Ruhman, Renatte Muller și Jenny Jugo. „Allotria" marchează un succes strălucit al cunoscutului regisor Willy Forst.

Se mai reprezintă „Trădare" — film de aventuri cu cowboy, în care Dick Foran are o creație neîntrecuiă.

Complectare: Jurnal sonor „Centurya" cu ultimile evenimente.

„PHOENIX"

prezintă deasemeni două filme de un netăgăduit succes: „Văduva veselă" cu celebrii Maurice Chevalier și Jannete Mac-Donnald. Operetă plină de nerv, muzică și spirit.

„Străjerii Africei"—al doilea film—e o realizare de aventuri senzaționale. In rolul principal faimosul Cary Grant.

Programul e complectat cu jurnalul sonor.

LA „ROXY"

avem prilejul să admirăm două realizări la fel de bune. Claudette Colbert, Ronald Colman, Victor Mc. Laglen, etc. apar într'un film senzațional „Sub două drapele". Acțiunea acestui film se petrece în Marocul francez. Intre arabii răsculați și Legiunea străină.

Se mai prezintă ultimul film al celebrului detectiv chinez Charlie Chan, „Contrabandiștii de opiu" cu Warner Oland în rolul prim. Acțiunea misterioasă petrecută la Șanghai.

Programul admirabil închegat la „Roxy" începe cu jurnalul sonor în care putem viziona recentul tur ciclist din România.

Cinema „ATENEUL-TATARAȘI" prezintă marele succes „Balul dela Operă" cu celebrul tenor italian Alessandro Zilliani și „Dubla existență"—dramă, a cărei acțiune se petrece în timpul marelui război mondial. Ralph Forbes apare în rolul prim.

Jurnal sonor „Paramount și complectare muzicală.

Informațiuni

x Intrarea de peste berărie Azuga se închide cu un gard provizor.

D. Pascu Stanciu, prim ajutor de primar ne informează că vor începe de îndată lucrările de canalizare a nouei străzi, ce va lega Piața Unirei de strada Alexandri.

x La Facultatea de științe de la Universitatea locală s'a făcut următoarea mișcare în personalul laboratoarelor:

D-na Maria Cehan a fost delegată șef de lucrări la laboratorul de botanică; d. C. Burdujă a fost delegat asistent la botanică; iar d-na Elisabeta Ivanov preparatoare la laboratorul de fiziologie vegetală.

x Cercetășești. — Cu ordinul nr. 9514 Comandamentul Marei Legiuni a Cercetașilor a numit, după recomandarea Comandamentului Legiunei „V. Lupu"-Iași, în următoarele demnități, pe d-nii:

Prof. V. Ianovici Consilier tehnic al Legiunei „V. Lupu".

Avoc. C. Cădere Comandant al Cohortei „M. Kogălniceanu".

Prof. B. Constantinescu — Consilier tehnic al Cohortei.

x Eri a avut loc căsătoria civilă a d-nei profesoare Georgeta Ocneanu, cu d. prof. Ion Hadgi.

Transmitem felicitările noastre.

x Dr. BRENER, specialist mamoș. Consult dela 2—6 p. m. str. Banu.

Un multimilionar din Londra obține după 27 ani vindecarea prin Gastro D.

Renumitul multimilionar Prengthon din Londra, suferise mai bine de un sfert de veac de o teribilă boală de stomac. Lordul englez încercase toate mijloacele posibile și imposibile, cutreerase după sfatul medicilor toate localitățile mondiale de cură, dar totul în zadar. Mai mult, starea sa se agravase în așa măsură, încât stomacul nu mai suporta decât ceaiu cu lapte.

In cele din urmă, aflând de descoperirea unor savanți americani—Gastro D.—recurse la acest medicament, care este un preparat din extras de plante; de a primele săptămâni interveni o ameliorare simțitoare în starea pacientului, pentruca după o cură de trei luni să fie complect restabilit.

Azi poate mânca de toate — ba poate juca și golf — cu toată vârsta sa înaintată.

Renumitul preparat Gastro D. vindecă complect toate boalele de stomac, rinichi, intestine și ficat.

Cereți Gastro D. la toate farmaciile și drogheriile din țară, precum și la Farmacia Thoiss București Cal. Victoriei 124.

CRONICA SPORTURILOR

Adunarea generală a districtului
a desemnat noii conducători
O „Cupă" pentru juniori

Săptămâna trecută, a avut loc în sala „Sport și Muzică" adunarea generală a districtului de foot-ball.

Adunarea e deschisă de d-l prof. Cesar Partenie, care citește raportul de activitate pe anul expirat.

D-l cpt. Toporăscu, cunoscutul sportman, subliniază situația de inferioritate în care se află Iașul, față de orașe cu mult mai mici. A doua capitală a țării n'are un parc sportiv, care să satisfacă necesitățile. Termină, arătând că sportul local nu se bucură de concursul autorităților, care tocmai au datoria de a susține mișcarea sportivă.

D-l Tony Irimescu, ridică chestiunea „technică", cerând ca din primăvară, să se oblige grupările locale să formeze echipe de juniori, formându-se astfel „pepinieră" de jucători de care orașul nostru are nevoie.

Se trece la alegerea comisiei districtuale. Sunt aleși următorii: președinte, ing. Ticu Stavăr; membrii: Weiselberg, Rădulescu, Costinescu și Grigoriu. Cenzori: d-nii Ing. Goldenberg-Țesătura, Andriescu și Angelescu.

Inainte de terminarea ședinței, cpt. Toporăscu, elogiază activitatea prodigioasă desfășurată de d-l Partenie în cei 8 ani, cât a condus districtul-Iași.

*

D. prof. Cezar Partenie, fostul președinte al districtului de foot-ball, numit președinte a Liei de Est va fi sărbătorit [illegible] oficialii și sportivii [illegible]

s. m.

Realizările și proectele Ateneului Popular-Tătărași
(Continuarea din pagina I-a)

tuției, care într'un trecut nu prea îndepărtat căzuse în amorțire totală.

Astăzi palatul Ateneului, complect renovat, posedă o sală de Cinema din cele mai moderne, bine aerisită și încălzită.

Săptămânal rulează câte două filme bune,—Ateneul înțelegând să facă chiar sacrificiu pentru ca cei mai exigenți cinefili să fie satisfăcuți.

Prețurile sunt extrem de reduse, astfel că sunt accesibile tuturor pungilor.

Ateneul mai oferă săptămânal șezători, spectacole Teatrale cu artiștii Teatrului Național, concerte muzicale, coruri, conferințe în care ce-i mai distinși profesori universitari își spun cuvîntul.

In cursul lunei Noembrie, după cum am anunțat—va lua ființă la Iași o regională a Fundațiilor Regale „Principele Carol" cu sediul la Ateneul-Tătărași.

Regionala va fi condusă de un Comitet care va avea în frunte probabil pe I. P. S. S. Mitropolitul Nicodim,— și un director care va conduce efectiv regionala.

Se vor înființa comitete județene a căror activitate culturală va fi controlată de regională, prin organele sale.

Inființarea Regionalei Fundațiilor Regale, va însemna pentru Ateneul Tătărași o nouă dovadă de apreciere din partea înaltului așezământ de care depinde, și o posibilitate în plus pentru răspândirea preocupărilor literare, artistice și științifice, în păturile cât mai largi ale poporului, dornice de cultură.

Cetățenii Iașului și în special cei din Tătărași, apreciind eforturile și dragostea pentru progres a conducătorilor Ateneului Tătărași, ar trebui să-i ajute în vasta operă ce încearcă să realizeze.

Se impune ca măcar odată pe lună fiecare ieșan să viziteze Ateneul, — fie pentru un spectacol de Cinema, sau șezătoare, concert muzical, reprezentație teatrală etc.

Numai așa o instituție, care face multă cinste Iașului și ieșenilor, va reuși să atingă scopul pentru care luptă.

George Grecu

Nu așteptați, până ce pielea Dv. s'a asprit din cauza vremei umedă și rece. Preveniți încă astăzi aceasta, prin

CREMA-NIVEA

O îngrijire regulată cu Crema Nivea, menține pielea Dv. catifelată și fragedă.

O înălțătoare serbare culturală și patriotică

la Liceul Național din Iași

cu prilejul prăznuirii patronului școalei

O înălțătoare serbare a avut precedat.

Cuvîntarea d-lui director Stamboliu.

D. prof. Stamboliu, directorul Liceului Național, spune între altele :

— „Instituția noastră a păsit în pragul celui de al doilea secol. Dar instituția noastră nu va îmbătrâni, fiindcă în ea se muncește cu o energie și o simțire demnă de înaintași.

Sărbătorirea noastră coincide cu ziua onomastică a A. S. R. Mihai, Mare Voevod de Alba-Iulia. Numele acesta este simbolic pentru noi, mai ales în împrejurările de față.

Să se știe că Alba-Iulia este un centru românesc, precum românesc este întreg pământul Ardealului, pământ pe care Italia îl revendică pentru Ungaria".

D. prof. Stamboliu a făcut lectură din catalogul seriei 1835, scris cu litere chirilice. D-nii prof. Bușureanu și Triandaf diriginții claselor a 8-a literară și științifică din acest an, au strigat cataloagele respective.

Banchetul

După desfășurarea programului, s'a servit o masă copioasă în cancelaria liceului.

Vorbitorii au avut un nou prilej de afirmare națională. S'a arătat că Rominia are un drept imprescriptibil asupra Ardealului.

Cuvîntătorii, d-nii deputat Emil Ceicovschy, păr. I. Țincoca, Vasile Teodoreanu, I. Constantinescu, dr. C. Vasiliu, av. Gr. Mihalcea, prof. Lambertenghi, prof. Bușureanu au rostit cu multă simpatie cuvinte de laude pentru d-nii Stamboliu, directorul liceului, Marineanu și Golimas subdirectori, precum și pentru întreg corpul profesoral, care știe să fie la înălțimea chemării.

D. dr. C. Vasiliu, răspunzând unor epigrame citite de cc. Vasile Teodoreanu, i-a dat, spontan această replică :

„Dacă-acum la bătrânețe,
Faci așa bune poeme,
Cred c'atunci, în tinerețe,
Rezolvai cam slab probleme".

Mesenii, care se aflau în permanentă bună dispoziție, au fost delectați de jazzul reg. 13 Dorobanți, condus de d. subofițer Ștefan Sava.

M. ADMAR

Se înființează la Iași

O școală pentru pregătirea personalului c.f.r.

In urma stăruințelor d-lui ing. Emil Nițescu, directorul regionalei c. f. r. Iași, direcția generală a aprobat că începând din luna Decembrie să ființeze în orașul nostru o școală pregătitoare de conductori de tren, magazioneri și telegrafiști.

Această școală va fi de mare folosință regionalii Iași, unde se simte foarte mult lipsă de personal de tren, precum și funcționari la magaziile c. f. r. și telegraf.

In legătură cu funcționarea acestei școli d. Sergiu Hmeliuc, secretarul școlilor ceferiste din regionala Iași, a primit instrucțiuni dela centru.

Astfel, pentru examenul de admitere în această școală pregătitoare, se pot înscrie tinerii cu serviciul militar satisfăcut și care au cel puțin 4 clase de liceu, sau absolvirea unei școli de comerț.

Școala va funcționa în Palatul Căminului cultural c. f. r. dela Râpa Galbenă.

Crema Khasya hrănește epiderma, netezește pielea și strânge porii.

Depozit : Farmacia Pollak
Str. Ștefan cel Mare. Telefon 235

Epizotie de răpciugă în oraș

Ivindu-se mai multe cazuri de răpciugă în localitate, d. dr. P. Protopopescu, inspectorul general zootecnic, a făcut o anchetă urgentă. S'a stabilit că focarul de infecție e havuzul de apă din Piața Bădărău, în care s'a adăpat un cal bolnav și care a transmis boala celorlalți cai, ce s'au adăpat după aceia.

S'a ordonat închiderea havuzului.

Convocarea

profesorilor secundari

Doamnele și domnii profesori secundari sunt convocați în adunare extraordinară statutară *Miercuri 11 Noembrie 1936, ora 5.30 p. m.*, la Cercul Didactic, pentru a lua cunoștință de hotărârile Consiliului general al Asociației, ținut la București în zilele de 25 și 26 Octombrie a. c., privitoare la chestiuni urgente și importante ce ordin profesional.

COMITETUL

x **A fi frumoasă și atrăgătoare** este problema ce rezolvă **Crema Miraculoasă**. Această cremă distruge petele și coșurile de pe obraz, albește și catifelează pielea dându-i un parfum delicios. Depozit Farmacia Dr. Ratianu Str. Cuza-Vodă 48.

x Un loz dela „Mercur" — — Biroul „Credința". Lăpușneanu 20, asigură bătrânețele.

x *D-rul Panaite Zosin* dă consultațiuni (nervoase și interne) în str. Armeană 15, *de la 2—4 d. a.*

x De ce să nu preferați lozuri norocoase de la Căpriță ? Lăpușneanu 18.

x **Gant Royal**" mănuși cu renume mondial, se vinde la marele mag. „FANTASIO" cu prețul fabricei.

PIERDUT buletinul de înscriere în biroul populație No. 17887 din 20 Aprilie 1921 pe numele de Glaser Herșcu din str. I. C. Brătianu 62.

Cine-l va găsi și va uza de el și nu-l va depune autorităților în drept, va suferi consecințele legii.

PIERDUT un portmoneu cu bani și următoarele acte : buletinul de populație, legitimația dela Sindicatul artiștilor dramatici și lirici și certificatul eliberat de Opera Română din Cluj. Găsitorul e rugat a-și reține banii și a remite actele pe adresa : Dl. Petre Marcu, Hotel Bristol Iași.

UCENIC (băiat cinstit) se angajează la Ceasornicăria Pistiner str. Lăpușneanu 16.

PIERDUT buletinul de populație și manualul eliberat de Biroul Central de Servitori Iași cu No. 160 | 935.

Le declar nule și fără valoare în mâinile oricui s'ar găsi.

Ioana Cojocaru

Pilulele de Slănic: purgativul ce nu face dureri.

Cronica judiciară

Martor arestat pentru sperjur. — Consiliul de război a înaintat parchetului pe tânărul Wolf Kohn din Cernăuți acuzat de sperjur.

Acesta figura ca martor în procesul de luare de mită al căpitanului Zlătăreanu și în fața instanței de iudecată a retractat afirmațiile făcute la instrucție sub prestare de jurământ.

Parchetul l'a pus în libertate provizorie.

*

Crimă la Sculeni.—Parchetul a fost înștiințat de o crimă comisă de locuitorul Zaharia Bela din Sculeni. Acesta avind un conflict cu concetățeanul său Fidic Andronic, a tras asupra lui un foc de revolver împușcându-l mortal.

Criminalul a fost arestat.

*

Afacerea Marinescu.—Cabinetul de instrucție a terminat cercetările și a dat ordonanță de clasare în afacerea privitoare pe funcționarul vamal Ilarie Marinescu, care fusese bănuit că și-ar fi asasinat concubina, studenta Anastașia Rotaru din str. Aurora.

*

Curtea cu jurați a achitat pe tânăra Ana Oxingaru din Bălți, judecată pentru pruncucidere. Acuzata a fost apărată de d-nii av. I. Rang și Alf. Herovanu.

*

Corioasă afacere de substituire de colete la c. f. r.— Parchetul local cercetează reclamație d-lui inspector Husărescu de la C. A. M. care susține că însoțind de la Cernăuți spre București o serie de colete cu produse C. A. M., în stația Pașcani s'ar fi încercat substituirea coleteior.

*

Intre femei.—Maria Urzică din str. Buzdugan, a reclamat justiției că a fost victima unei agresiuni din partea femeii Natalia Geloschi din str. Zugravi.

*

Copil stricat.—D-na Elena Apostol funcționară din str. Lirei 9, a cerut parchetului internarea într'o casă de corecție a fiului ei Constantin de 15 ani, care este un element rău.

REP.

SAVANȚI IEȘENI

50 ani închinați științei

la catedra și laboratorul de botanică

Opera d-lui prof. Alex. Popovici

In numărul precedent al ziarului, s'a publicat un necrolog pentru regretatul botanist Constance Petrescu, fost asistent și șef de lucrări la Laboratorul de Botanică al Facultății de științe din Iași.

In continuare, e potrivit a aminti că Laboratorul de botanică este opera savantului profesor d. Alex. Popovici.

Deslășurând timp de 48 de ani o strălucită activitate profesorală, cu o competință și un devotament rar întâlnite în Institutele noastre academice, d. prof. Al. Popovici a creiat Laboratorul de botanică și l-a îmbogățit treptat spre cinstea Universității noastre. Tot d. prof. Popovici a creiat Grădina botanică și cele patru florării anexe, cuprinzând numeroase plante rare.

Aceste creațiuni deosebit de valoroase, formează un punct de atracție și sînt admirate de toți vizitatorii Universității noastre.

In Laboratorul botanic al d-lui prof. Popovici s'au format mulți botaniști și s'au preparat—sub directa supraveghere a profesorului—lucrări științifice de valoare remarcabilă.

Printre aceste lucrări, au fost și citeva ale regretatului Constance Petrescu. Insă în chestiunea tezei de doctorat a lui Petrescu, s'a dat o relațiune inexactă. Adevărul este următorul :

Teza prezintată de C. Petrescu avea subiect de biologie în legătură cu ciupercile uredinee. Ea a fost cercetată de un specialist de talia defunctului profesor I. C. Constantineanu care (împreună cu comisia examinatoare din care făcea parte și d. prof. Al. Popovici) a apreciat lucrarea insuficientă ca teză de doctorat în botanică.

Competența, probitatea și bună-voința unui savant ca d. Alexandru Popovici, care s'a devotat catedrei o jumătate de veac,—n'a fost pusă la îndoială nici un moment, niciodată și față de nimeni.

E. G.

Sf. Sinod

și cazul Mitropolitului Gurie

In ședința de Sâmbătă, Sf. Sinod a luat în discuție cererea Ministerului de culte, pentru suspendarea Mitropolitului Gurie al Basarabiei.

După dezbateri, Sf. Sinod a hotărât :

O comisie sinodală, prezidată de I. P. S. Mitropolit Balan al Ardealului, va cerceta gestiunea și activitatea ad-tivă a Mitropolitului Gurie.

Dacă Sf. Sinod va găsi că-i cazul ca Mitropolitul Gurie să fie suspendat, atunci erarhul basarabean va fi trimis spre judecarea Inaltei Curți de Casație în secțiuni unite.

Slănic-purgativ e dușmanul constipației

Mulțime nesfârșită de bărbați și femei, tineri și bătrâni binecuvântează cel mai blând, mai plăcut, mai inofensiv, dar în acelaș timp și cel mai activ remediu care i-a vindecat de **constipație**, redându-le somnul, pofta de mâncare, digestiile ușoare și buna dispoziție !

CEAIUL CISBEY

REPREZENTANT PENTRU
CEAIUL CISBEY
IN ROMÂNIA
BUCUREȘTI III
STR. TOAMNEI Nº103

De vânzare la toate farmaciile și drogueriile din țară.
Cereți mostre gratuite.

O hală mare pentru vagoane c.f.r.

se construește la Iași

Calea ferată a simțit nevoia unor hale spațioase, în care să se facă verificarea și repararea vagoanelor.

Aceste operațiuni se fac până acum în bună parte, sub cerul liber, în condiții proaste, pricinuind destule pagube căilor ferate.

O hală de vagoane s'a pus în construcție la Iași, în proporții respectabile : deschiderea de 28 metri, cu trei linii de garaj.

Materialul de construcție e luat din magaziile de rezervă ale căilor ferate ; și în plus, s'a destinat un fond de 5 milioane numerar. Lucrările vor merge repede, așa încât hala să fie terminată în cursul iernei.

In afară de Iași, se mai construesc asemenea hale la Pașcani, Galați, Cluj și Simeria (j. Huniedoara).

ZIUA ACEASTA

va fi o zi bună !

PENTRUCĂ

De dimineață mi-am cumpărat lozul dela Colectura AURORA și știu că-mi poartă noroc.

AURORA a purtat noroc tuturor jucătorilor. Numărul de câștiguri plătite de Aurora la Loteria trecută este extraordinar. Faptul acesta se datorește unei repartiții speciale a lozurilor, conform sistemului brazilian. Intrați la oricare din birourile noastre din orice oraș și CUMPĂRAȚI-VĂ LOZUL AUROREI.

Tragerea clasei I-a la 15 Noembrie.

LOTERIA DE STAT
AURORA

Sediul principal
„PROVIDENȚA"
Iași, Str. Ștefan cel Mare

BANI

nu vei găsi

PE DRUM !

Dar în drumul dumitale vei găsi unul din numeroasele sedii ale Marei Colecturi **MERCUR.** Intră acolo, cumpără lozul pentru Loteria a 12-a, care începe acum și când vei câștiga, adu-ți aminte că ai urmat sfatul nostru. Dar intră chiar azi la primul sediu al Colecturii MERCUR și

cumpără-ți lozul cu noroc !

MERCUR

TRAGEREA *clasei I-a a Loteriei la* **15 NOEMBRIE.**

Sedii în Iași :

Colectura „Mercur"—Biroul „Credința" Str. Lăpușneanu 20
Magazinul Românesc Biroul Const. Căpriță Str. Lăpușneanu 18
Agenția I. Mărculescu Str. Lăpușneanu 12

Demiuri și Paltoane
de damă, elegante
începând dela **lei 2500** la marele magazin
„FANTASIO"

Un loz al Colecturei Milionarilor
GHEORGHESTANOIU
cumpărat prin
Agenția principală „Hala"
Oscar Weiss
vă aduce bogăție [illegible]

ULTIMA ORĂ

Şi naţional-creştinii resping categoric atitudinea filo-maghiară a d-lui Mussolinii

Demonstraţia dela Bucureşti. Declaraţiile d-lor A. C. Cuza şi O. Goga

Bucureşti 9. — După ce au primit defilaree congresiştilor naţional-creştini în număr imens pe bulevardul Brătianu, d-nii Goga şi A. C. Cuza au rostit

D-L O. GOGA

la Velodrom discursurile d-lor *D. Goga* a anunţat că marile chestiuni interne şi externe urmează să fie dezbătute pe larg în faţa parlamentului.

D. Goga a calificat astfel discursul d-lui Mussolini:

„Roma ne-a supărat pe noi care suntem sora latină, dar deasupra destinelor prezideaza ideia mare care conduce pe latinii din toate părţile".

D. Goga a arătat apoi că se impune normalizarea raporturilor cu Germania, popor creator de front împotriva bolşevismului.

„Din moment ce se respectă hotarele noastre, a spus d. Goga, între noi şi Germania nu există nici un conflict".

*

Dl. *A. C. Cuza*, vorbind de discursul d-lui Mussolini, a fost mai categoric.

D. Cuza a declarat că deşi am trăit două mii de ani în bune raporturi cu Roma, aşa am putea trăi de azi înainte, de va fi nevoie, împotriva Romei.

Congresiştii, veniţi cu trenuri speciale din toată ţara au părăsit aseară Capitala, în cea mai perfectă ordine.

*

Cu prilejul congresului de

Dl. A. C. CUZA

eri d. Goga a adresat un salut frăţesc, generalului Franco, şeful naţionaliştilor spanioli.

Sărbătorirea maestrului G. Enescu

Bucureşti 9 — Marele violonist, compozitor şi dirijor George Enescu a fost sărbătorit eri la restaurantul Luzana.

Au vorbit d-nii ge eral Condeescu în numele M. S. Regelui, Victor Iamandi, în numele guvernului, prof. Marinescu în numele Academiei Române, etc.

A răspuns sărbătoritul profund emoţionat.

Tot eri d-l George Enescu a dirijat şi Concertul filarmonicei, dat la Ateneu şi retransmis prin radio.

HERMES

a făcut şi va face cei mai mulţi milionari

Jucaţi cu încredere la singura colectură care a plătit de 7 ori lotul cel mare

HERMES B. Herescu & H. Florescu

Sucursala Iaşi STR. LAPUŞNEANU 45

Telefon 875

Marele Voevod Mihai a căpătat frumoase cadouri din partea Iaşului

Bucureşti 9.— Eri, de ziua onomastică, Marele Voevod Mihai a primit numeroase cadouri: trei statuete din partea d-lui Tătărescu, în numele guvernului, un aeroplan în miniatură din partea şcoalei tehnice din Mediaş, câteva volume de Charles Dickens din partea baronului Stârcea, în numele Curţei, *mormântul eroului necunoscut în miniatură şi un album cu fotografii, din partea consiliului Comunal din Iaşi.*

D. general Todicescu, comandantul vânătorilor de munte, a prezentat felicitări Marelui Voevod.

La orele 1 Voevodul a invitat la dejun pe cei care i-au adresat felicitări şi a ţinut următorul toast:

„Sunt foarte mişcat de atenţia care mi se dă.

Vă mulţumesc tuturora pentru urările care mi le faceţi şi urez la toţi ca şi mie: spor la muncă".

*

La palatul regal a avut eri loc dejunul anual al cavalerilor ordinului „Mihai Viteazu", sub preşedinţia Suveranului.

M. S. Regele a rostit un toast în care a cerut întreaga atenţie pentru armată în aceste momente grele, când nu se ştie ce aduce ziua de mâine. Cavalerii au înmânat Suveranului un legământ în care declară că faţă de ultimul atac revizionist, se pun la dispoziţia tronului pentru a fi puşi pietre de hotar.

Sfârşitul tragic al aviatorilor Pantazi şi Popescu-Roman

Bucureşti 9.—Generalul Rafici, comandantul aviaţiei poloneze, a exprimat condoleanţe aviaţiei române pentru pierderea suferită prin moartea aviatorilor Pantazi şi Popescu-Roman, căzuţi cu aparatul lângă Warşovia.

*

S'au primit totodată şi amănunte asupra tragicului accident

Avionul s'a prăbuşit dela înălţimea de trei sute metri.

Odată cu nefericiţii aviatori români şi-au găsit moartea şi doi aviatori polonezi.

Rămăşiţele pământeşti ale comandorului Pantazi şi căpitanului Popescu vor fi transportate cu mare solemnitate cu un vagon special până la graniţa română, unde vor fi predate unei delegaţii de aviatori români.

Inmormântarea va avea loc Miercuri la Bucureşii.

Mare incendiu la Brăila

Brăila 9. — Un groaznic incendiu s'a declarat astă noapte la orele 2 in str. Regală, colţ cu Plevnei.

Focul a distrus magazinul de pielărie Pomerand, debitul C. A. M. Boncan, un magazin de vopselărie şi un întreg etaj.

Pagubele trec de un milion, dar focul continuă.

Madridul e cucerit stradă cu stradă

Republicanii luptă cu disperare. Oraşul transformat într'un abator omenesc

Madrid 9.— Ziariştii străini care urmăresc luptele dela Madrid, telegrafiază că de astă dată aceste lupte au întrecut în cruzime pe toate cele din trecut.

Bombardamentul artileriei şi al aviaţiei, atacul infanteriei şi luptele corp la corp, au creiat o atmosferă infernală.

*

Un post de radio naţionalist a anunţat aseară că guvernamentalii au asediat Escurialul şi au profanat mormintele regilor Spaniei.

Ei au aruncat osemintele foştilor monarhi, înlocuindu-le cu cadavre de miliţieni.

*

Lupta violentă din cursul zilei de eri dela marginea Madridului, a fost atenuată spre seară, din cauza vremei extrem de rea, care împiedica atacul tankurilor şi infanteriei.

Insurgenţii au anunţat că au capturat trei tankuri de provenienţă rusească; au ocupat cartierul cetăţei universitare, podul care leagă şoseaua spre Estremadura, podul spre Toledo, care asigură protecţia aripei drepte a armatei naţionaliste.

Podul care leagă şoseaua Madridului de Valencia precum şi Casa de Campo, una din cele mai mari căzărmi din Madrid şi drumul spre palatul regal.

In luptele de eri miliţienii au opus o rezistenţă eroică apărând până la jertfa deplină, fiecare bucată de stradă.

*

Faţă de rezistenţa miliţienilor, generalul Franco a lansat eri o nouă proclamaţie în care ameninţă că va trata Madridul ca obiectiv militar şi someaza pe miliţieni, pentru ultima dată să depue armele.

Incă de Vineri după amiază membrii guvernului republican au părăsit Madridul şi s'au stabilit la Valencia.

x TURNEUL MAXIMILIAN.—Marele comedian încadrat de un excelent ansamblu, joacă mâine seară la Teatrul Naţional, comedia *„Fiu-meu. D-l Ministru"*, succesul stagiunei bucureştene.

Ultimele bilete se găsesc la Socec.

x D-l Victor Iamandi ministrul cultelor şi artelor, soseşte mâine în localitate unde va rămâne două zile.

Purgativul cel mai bun? Pilulele de Slănic!

Memoria marelui moldovan M. Kogălniceanu a fost omagiată ieri la Bucureşti

Bucureşti 9.— Eri s'a desvelit cu o deosebită solemnitate, monumentul lui MihailKogălniceanu, din capitală, în prezenţa Patriarhului Miron Cristea a d-lor miniştri dr. C. Angelescu, V. Iamandi, Cancicov, Djuvara, N. N. Săveanu preşedintele Camerei, primar Al. Donescu etc.

Au rostit cuvântări d-nii G. G. Mironescu, preşedintele fundaţiei „M. Kogălniceanu", Dinu Brăteanu, N. N. Săveanu, Victor Iamandi.

Opera lui M. Kogălniceanu şi importanţa ei politică, a fost admirabil analizată în discursul d-lui Victor Iamandi, discurs care a fost transmis aseară de posturile noastre de radio.

Ştiri Poliţieneşti

Incercare de sinucidere în Şoseaua Naţională

„Salvarea" a fost anunţată astă noapte la ora 2, că o persoană zace în nesimţire în Şoseaua Naţională.

Venind la faţa locului, „Salvarea" a ridicat pe Mihai Theodorescu din Cartierul R. M. S. 36 care încercase a se otrăvi cu tinctură de iod şi căzuse în nesimţire în Şoseaua Naţională.

Theodorescu a fost transportat la spitalul Sf. Spiridon şi internat în clinica 3-a medicală.

Cauza actului disperat nu se cunoaşte.

Agresiune.— A fost înaintat comisiei a 3-a Ion Istrate şi Dimitre Ciobanu, oameni de serviciu la Liceul Internat din str. Toma Cozma No. 40, reclamaţi de C. Bilaş din str. Ştefan cel Mare No. 29, că l-au lovit cu cuţitele.

Incercare de furt la o Cooperativă— Un gardian public a surprins pe Oprea Teodoru din Nastaran-Covurlui pe când încerca să forţeze uşa Cooperativei Şcoalei de Agricultură din Miroslava-Iaşi cu sediul în Piaţa Halei.

El a fost condus la poliţie.

— D-lui Lupu consilier la Curte din str. Gl. Berthelot 5 i s'a furat din curte un pled de pe o frânghie.

ACCIDENT DE CIRCULAŢIE.—Pe str. Păcurari, trăsura primăriei, condusă de Vasile Ilie, s'a ciocnit cu tramvaiul 62 condus de manipulantul cu nr. 59. Ambele vehicule au suferit avarii serioase.

Biroul circulaţiei cercetează.

REP.

Suspendarea unui ziar unguresc

Bucureşti 9.— Ministerul de interne a suspendat eri ziarul „Brasoi Lapok", cel mai mare ziar maghiar din Ardeal.

D. Bentoiu, subsecretar de stat, a declarat că va lămuri azi cauzele suspendărei acestui ziar.

Iaşul a serbat onomastica Voevodului Mihai

Eri 8 Noembrie, fiind ziua onomastică a M. S. Marelui Voevod Mihai, la ora 11,— s'a oficiat la Catedrala Metropolitană un Te-Deum.

Au participat toţi ofiţerii prezenţi în garnizoană, precum şi autorităţile civile.

La terminarea serviciului religios, s'a ţinut trupei o cuvântare ocazională, după care a urmat defilarea companiei de onoare.

x *D. Victor Ianculescu* distinsul nostru concetăţean, care avea de mult gradul de consul în diplomaţie, a fost avansat consul general cl. I-a în locul vacant.

E o înaintare bine meritată şi care cinsteşte Iaşul.

x Un loz de la „Mercur"— Biroul „Credinţa" str. Lăpuşneanu 20, aduce bogăţie în casa oricărui ieşan.

x Lozuri norocoase la Magazinul Românesc Căpriţă, str. Lăpuşneanu 18.

Celmaieficacepurgativ? Numai Pilulele de Slănic

Mizeria din str. Banu

Pentru palatul Societăţii de Telefoane, a fost nevoie de un racord la canalul de pe str. Banu. In orice alt oraş racordarea s'ar fi făcut în două-trei zile.

La noi însă această mică lucrare s'a dat unui antreprenor care mai întâi a desfundat toată strada şi pe urmă abia s'a interesat unde este punctul la care trebue să lege canalul nou.

Strada stă desfundată de zece zile. Pământul aruncat în porţile cetăţenilor, face absolut imposibil accesul la casele lor.

După zece zile, când în fine Canalul a fost aşezat, strada este tot desfundată, pentru că nu vine nimeni să dea ordinul de astupare.

Este o batjocură care ar trebui să înceteze.

ORA 12

Rapidul „Ardeal" s'a ciocnit între Predeal şi Braşov

Opt pasageri răniţi

Bucureşti 9.—O ciocnire de trenuri, care ar fi putut avea urmări foarte grave, s'a întâmplat azi dimineaţă pe linia Bucureşti Braşov, între staţiile Predeal şi Braşov.

Rapidul „Ardeal" s'a ciocnit cu un grup de 5 locomotive, care fuseseră îndrumate greşit din staţia Predeal, la intrarea în tunelul de la Timiş.

Cinci vagoane ale rapidului au deraiat

Au fost transportaţi la spital 8 pasageri răniţi, dintre cari doi în stare gravă.

Au plecat trenuri de ajutor din Predeal şi Braşov.

Remarcăm că în rapid se aflau şi călători din Paris, veniţi în excursie în România.

Congresul partidului agrar

Dl. Argetoianu respinge uneltirile revizioniste

Bucureşti 9.— Azi dimineaţă a început, în sala luterană, congresul partidului agrar, sub preşedinţia d-lui C. Argetoianu.

Congresul a ratificat transformarea Uniunii agrare în partid politic.

D. Argetoianu a făcut ample declaraţii asupra situaţiei politice interne şi externe.

„Înăuntru, a spus d. Argetoianu, se impune ordine, disciplină şi încredere în constituţie.

In ceiace priveşte politica externă, d-sa a subliniat că *hotarele României sunt definitive şi intangibile* şi că toţi românii trebue să lupte pentru integritatea teritoriului naţional.

UNICUL MAGAZIN „TEGRA" Cuza Vodă No. 69

VINDE GALOŞI ŞI ŞOŞONI cu jumătate de preţ

CUMPARAŢI LOZURI

dela birourile de vânzare ale COLECTURII OFICIALE la sate

cumpăraţi lozuri dela Colectura rurală a Oficiilor poştale, prin factorii poştali. Numărul foarte mare de câştiguri, plătite la fiecare tragere de aceste colecturi, arată norocul pe care-l poartă ele jucătorilor. Apoi, perfecta organizare a birourilor asigură jucătorilor un serviciu punctual şi politicos.

Cumpăraţi lozuri pentru clasa I-a a LOTERIEI DE STAT dela

COLECTURA OFICIALĂ

LOTERIA DE STAT COLECTURA OFICIALA

Sediul în toată ţara. Sediul principal în Bucureşti şi Cluj.

In curând se deschide „Parfumeria Teatrului" L. SANE

Str. Cuza Vodă Nr. 42 vis-a-vis de Camera de Comerţ, sub conducerea de specialitate a d-lui I. Goldenberg fost directorul parfum. Rosenstein.

PIERDUT carnetul Asigurărilor Sociale cu No. 983053 pe anii 1934—937. Il declar nul şi fără valoare în mâinile oricui s'ar găsi. I. Dimitriu Iaşi, Lăpuşneanu 20

VINALTONIC SANATATE PUTERE VIGOARE Farm. Piaţa Halei IAŞI Dr. V. Beceanu

AURUL s'a scumpit 82

Deci şi bijuteriile acum vindeţi direct strada I. C. Brătianu

Deînchiriat casă modernă, elegantă, spaţioasă. Aleea Ghica Vodă 108; a se adresa str. Lascar Catargi 20, telefon 802.

V'aţi intoxicat? Luaţi îndată Pilule de Slănic

DURERI DE CAP ORICÂT DE APĂSĂTOARE, ORICÂT DE GRELE COMBATE SIGUR NUMAI NOVAL

ANUL XXXII No. 8881

ABONAMENTE
Lei 350 . . . . pe un an
„ 180 . . . . „ 6 luni
„ 90 . . . . „ 3 luni
„ 1000 . Instituții publice

ATELIERILE TIPOGRAFICE
IAȘI STR. LĂPUȘNEANU 37

Telefoane { Redacția 391 / Administrația 394 / Serviciul de noapte 367

1 LEU

OPINIA

Ziar popular cotidian

MERCURI 11 NOEMBRIE 1936

Premii gratuite
OPINIA
Bon No. 31
Seria 68-a

Regimul de sinceritate valutară

Măsura reevaluărei stocului de aur al Băncei Naționale, la care s'a oprit zilele acestea guvernul nostru, face parte dintre acele măsuri pe care unii dintre economiștii noștri le-au preconizat mai demult.

Dl. senator Mircea Bădăreu, se numără printre aceia care au arătat în diferite ocaziuni necesitatea adoptării acestei măsuri, pentru asanarea vieții noastre economice.

Ideia aceasta, d-sa a desvoltat-o, atât astă vară în câteva articole apărute în ziarul „Argus", cât și acum câtăva vreme în referatul pe care l'a susținut la congresul Asociației generale a inginerilor din România, ce s'a ținut la Iași.

Referatul acesta al d-lui Mircea Bădăreu, se închee astfel.

„Deși devalorizat oficial cu 38% Banca Națională caută să impue încă leului un curs în disparitate cu cel real, preluînd pe această cale o bună parte din munca producătorilor.

Dacă Banca Națională ar conveni să revenim la o stare de sinceritate valutară ; dacă ar lăsa ca tranzacțiile să se facă tiber la cursul real al leului, de sigur că exportul produselor țărei, de fot felui : cherestea, cereale, vite, fructe, ar lua o mare desvoltare și ar conduce fără întârziere la o înviorare a vieții economice a țării.

Revenindu-se la un regim de sinceritate valutară, aurul care servește astăzi drept acoperire metalică a emisiunei de lei hârtie, exprimat la adevărata lui valoare, ar permiie sporirea emisiunei de hârtie monetă cu încă 10 miliarde lei, fără a se micșura cu nimic granița legală a acestei emisiuni.

Intr'o atare măsură, s'ar găsi și putința de înfăptuire a lucrărilor cu caracter de productivitate, a acelor înzestrări pe care le reclamă realizarea unora dintre posibilitățile de înviorare economică pe care le sugerez Congresului A.G.I.R.".

Din toată lumea

Control sever al Soc. de radio

De câteva zile au sosit în localitate doi reprezentanți ai Soc. de radio, care în unire cu organele locale au pornit o adevărată cruciadă împotriva auditorilor clandestini.

S'au încheiat zeci de procese verbale și s'au aplicat amenzi destul de frumoase.

Ni se relatează însă că d-nii dela radio ar fi prea zeloși în activitatea lor, încheind procese-verbale chiar acelora cari au numai antene, căci la aparate au renunțat.

Au fost audiați chiar unii țeșeni cari făcuseră și declarațiile pentru a fi șterși de pe lista amendaților.

Interesul societății și sensul legei, este credem să fie pedepsiți acei ce ascultă clandestin, — iar nu cetățenii ce-au rămas numai cu prăjina pe casă...

Leul și lupoaica

Guvernul italian a hotărât să înlocuiască monumentul „Leul lui Iuda" ce se înalță în piața orașului Addis-Abeba,—cu o reproducere a „Lupoaicei" din Roma.

In ziua primei aniversări a cucerirei Abisiniei, membrii guvernului fascist au asistat într'o fabrică din Roma la turnarea copiei monumentului păstrat în „Capitol" și care amintește legenda lui Romus și Remus.

In timp ce simbolul imperiului italian va fi transportat la Addis-Abeba, „Leul lui Iuda" din capitala Etiopei va fi adus la Roma și expus ca obiect de muzeu.

Miss Spania

Curioși oameni mai sunt și spaniolii ăștia! In timp ce toate țările din lume tremură de grozăvia carnagiului iberic, la Barcelona a fost aleasă „Miss Spania 1937.

Dar faptul mai interesant e că toate ziarele spaniole au publicat reportagii cu fotografia frumoasei Enriquita Albeniz, — alături de comunicatele depe frontul naționalist sau guvernamental, care anunțau succesele taberilor în luptă.

Festivitatea alegerii „Miss Spania 1937" s'a desfășurat într'un decor neobișnuit de original: muzică, fast și veselie pe de-oparte; iar pe de alta, vaiete, jale și ruină !..

Criminalitate sau înțelepciune ?

Dr. Paul A. Thomas—un savant profesor dela Universitatea din Chicago (America),—susține într'un recent studiu că chelia este un semn al criminalității. După părerea savantului, chelia, provocată adesea de o proastă stare a organismului, e deobicei generatoarea unei tendințe morbide a criminalității.

Dr. Thomas a stabilit următorul procent de chelii, după diverse categorii de cetățeni.

Deținuți, 35 ; nebuni, 33 ; muncitori industriali, 23 ; hamali, 19 ; medici, dentiști, ingineri, contabili, 16 ; vânzători din magazine, 15 ; directori comerciali, 14 ; scriitori, 13 ; fermieri, 10, artiști, 7; atleți, 3.

Bine'nțeles, cei cu chelie n'au nici-un motiv să se alarmeze, deoarece alții savanți dovedesc că dimpotrivă, — chelia este un semn al înțelepciunii !...

In varieteurile americane !..

Americanii se dau în vânt după chestii originale ! Acum câteva zile însă, directorul unui mare varieteu depe Broadway (centrul New-York-ului), a tras un chiul formidabil clienților săi—amatori de numere senzaționale. Și iată cum :

Varieteul în chestiune anunțase printr'o reclamă extraordinară, debutul fenomenalului Alfred Billings. Intr'adevăr acesta se producea cu câteva numere ce stârneau delirul spectatorilor : imita la perfecție femeile.

Vocea, gesturile, în sfârșit toate manifestările acestui actor, te făceau să crezi că ai în față o femeie și nu un barbat. Lumea dădea năvală la spectacolul lui Alfred Billings, iar patronul localului făcea afaceri admirabile.

Dar toate au un sfârșit. Un denunț venit la Poliție desvăluia secretul acestui actor. Și într'adevăr autoritățile au descoperit că cel care făcea pe femeia, era de fapt chiar o femeie !

Și iată cum au fost păcăliți amatorii de original !..

CETIȚI IN PAG. IV-a ULTIMA ORA

Impotriva revizionismului

Marele mutilat, timp de o mie de ani, a fost poporul românesc

... declară d. Const. Meissner

Discursul revizionist rostit recent de către d. Mussolini, a provocat o justă enervare în opinia publică românească.

Reacțiunea n'a întârziat și ecoul ei s'a manifestat în chipul cel mai convingător prin cuvintele rostite de marele istoric d. prof. Nicolae Iorga, care au fost difuzate pe întreg globul.

Alți fruntași ai vieții publice românești și-au spus imediat cuvântul, respingând ofensiva revizionistă.

Iașul—care a stat totdeauna în fruntea mișcărilor naționale —nu lipsește nici de data aceasta de a exprima răspicat dreptul etnic și istoric al poporului român întregit în granițele României Mari.

Redăm în acest scop două convorbiri cu fruntași ieșeni ai vieții politice și naționale. Prima e cu d. *Const. Meissner*, fost ministru, fost membru al „Junimei", (societate care a luptat pentru unitatea națională), fruntaș al partidului poporului, care cum se știe este italo-fil. A doua convorbire e cu d. *prof. Ion Petrovici*, fost ministru, fruntaș al partidului național-creștin, care deasemenea nutrește sentimente de admirație pentru Italia.

D. prof. Const. Meissner întrebat de noi :

— Cum priviți situația țărei noastre față de atacurile revizioniste ale premierului italian ?

Ni spune :

— „ Netăgăduit că, cuvintele rostite de d. Mussolini la Milano au emoționat lumea românească. In momente de enervare însă, e greu să se păstreze judecata rece și obiectivă. Sentimentul o ia razna ; iar rațiunea cade pe al doilea plan.

Mă întrebați : „cum privesc situația țării noastre față de atacurile revizioniste ale premierului italian" ?

Vă răspund ; neschimbată.

Eu cred încă într'o dreptate imanentă. Iar cauza noastră e

D-L CONST. MEISSNER

atât de limpede, de inatacabilă, de sfântă, încât ne-am pierde vremea, războindu-ne acum.... cu vorbe. Prin cumplite fertfe, s'au unit Românii toți, reușind să sdrobească o nedreptate milenară, strigătoare la ceruri. *Marele mutilat în timp de o mie de ani, a fost poporul românesc* ; iar hotărârile dela Trianon n'au constituit decât *un act de reparare* a unui trecut de neomenoasă asuprire.

Nu suntem, apoi, în deplină concordanță cu principiul național, cu norma stabilită ca popoarele să-și hotărască ele singure destinele lor ?

Ne-a surprins, într'adevăr declarația Ducelui pentru revizuirea tratatelor. Ea însă nu ne-a consternat, nu trebuie să ne consterneze. Ducele e de sigur o personalitate din cele mai de seamă din Europa actuală ; și mai mult, e conducătorul minunatei țări surori, pe care o iubim și o admirăm. Tocmai de aceea ne și doare atât de adânc chipul cum s'a pronunțat. Dar în efervescența momentului, s'a uitat par'că, la noi, că Ducele nu e *singurul*, care să aibă cuvântul în rezolvirea problemelor europene. Ne frământăm, ca și când n'ar mai avea nimic de spus nici Franța, nici Anglia, nici chiar Mica Înțelegere în întregul ei.

Repet : situația țării noastre e neschimbată. Nu e bună astăzi ; convin. Dar fost-a mai bună eri ? De altfel, în haosul actual, e vreun popor fără metehne ?

Să ne păstrăm sângele rece.

Eminenți pilduitori în această privință, slavă Domnului, nu ne lipsesc.

Cuvântarea ținută la Radio de d-l N. Iorga, obiectivă energică și doveditoare până la evidență a absurdității tezii cu, „mutilarea Ungariei", precum și cuvintele de superioară înțelepciune din interviewul acordat de d. mareșal Averescu și publicat în câteva ziare, sunt menite să calmeze spiritele prea înfierbântate".

România nu are a restitui nimic Ungariei

declară d. profesor Ion Petrovici

—„Nu-mi permit să judec cuvântul unui om cu atâtea merite și atâtea însușiri, în raport cu interesele generale ale statului italian. Voiu constata că, interesele Italiei *în România*, au avut de suferit pe urma cuvântărei revizioniste a Ducelui.

Se produsese în ultimul timp la noi în țară, un curent de simpatie pentru Italia, poate mai puternic ca întotdeauna. Conștiința latinității, admirația pentru splendorile italiene din toate timpurile, valorificată prin călătorii cât mai numeroase ; în sfârșit ; aversiunea pentru comunism, toate acestea creaseră în România o înclinare particulară filo-italiană și dorința din ce în ce mai intensă, a unei apropieri politice de Italia.

Discursul d-lui Mussolini a rănit adânc sufletul nostru și a pus un obstacol din cele mai serioase desvoltărei momentane a curentului italiano-fil.

D. Mussolini afișează necontenit dorința de a lega politica Italiei actuale de glorioasele tradiții ale imperiului roman.

Oare ar fi în concordanță cu tradiția romană să jertfești pe urmașii legionarilor lui Traian, pentru a da satisfacție închipuirilor megalomane ale urmașilor lui Atila și Arpad ?

Oare ar fi în concordanță cu simțul de justiție superioară a vechei Rome, a judeca așa de superficial și de precipitat pretinsa dreptate pe care o cere Ungaria ?

Nu se poate vedea nici un argument pentru ca țara noastră să restitue pământurile, care au aparținut Ungariei, medievale și anacronice până la marele războiu.

Este drept că pe teritoriul României actuale se găsește o

Dl. prof. ION PETROVICI

minoritate maghiară cam de 1 milion de suflete.

Oare e mai nedreaptă împărțeala, care ne-a dat nouă să stăpânim 1 milion de maghiari, decât cea care dăduse Ungurilor dominarea peste 4-5 milioane români ?

Intru cât satisfăcea postulatul dreptății mai bine, configurația Ungariei vechi, decât acea a României actuale ?

Cum se poate lesne vedea, *nici din punct de vedere etnic, nici din punct de vedere istoric, România nu are a restitui nimica „Ungariei mutilate"*, ținând mai ales socoteală că oricum ai trage frontiera — sau vei lăsa Ungariei Români, sau vei trece în România unguri. Și încă odată, nu vedem pentru ce ar corespunde mai mult idealului justiției, ca să se treacă Români sub stăpânirea maghiară, decât invers. să se

(Continuarea în pagina 2-a)

Istoria Spaniei se scrie cu sînge

pe străzile Madridului

Lupta fratricidă între spanioli, a ajuns punctul culminant prin încăierările sălbatice pe străzile Madridului. Artileria și tankurile sânt în acțiune în plin oraș ; infanteria asaltează casă cu casă ; stradă cu stradă. Moartea și ruina se întind în frumoasa capitală iberică.

In clișeu, tankuri la periferia Madridului ; și harta regiunii la sud de Madrid pe unde s'a produs atacul principal al naționaliștilor.

Note

Poftiți vă rog... că este de unde !

Este îndeajuns de cunoscută „dragostea" pe care bucureștenii o poartă Moldovei, și Iașului în special.

Domnii din capitală nu scapă nici o ocazie în a ne arăta dovezi de adâncă simpatie și a ne face diferite servicii.

De aceia e inutil să mai pomenim aici chestia cu catedrele universitare pe care scumpii noștri amici vor să ni le răsluească, mutându-le la ei ; povestea cu reducerea pe C. F. R, care este acordată Iașului numai după ce Capitala a deschis o importantă expoziție de catâri sau de cratițe, expoziție care ține exact cât „luna" noastră și se bucură de aceiași reducere ; istoria cu fondurile imposibil de găsit pentru Iași, dar puse la dispoziție atunci când la București trebue să se mai construească o bazaconie ; și alte atâtea prilejuri când bucureștenii s'au repezit să-și arate admirația lor pentru capitala Moldovei și ai ei locuitori,

De asemenea evenimente fericite nu suntem și nici nu vom fi scutiți.

Dovadă e cazul de la care am pornit să scriu cele de față. Un domn sus-pus din București, mare dregător în lumea artelor, având o rudă de aranjat, unde putea s'o aranjeze mai bine decât... la Iași ?

Nu ne interesează numele personagiului nici gradul de rudenie cu acea persoana trimisă plocon nouă.

Ne-a înduioșat numai grija Dumnealui pentru Iași, pe care n'a vrut să-l văduvească de serviciile protejatului său.

Dar suntem obișnuiți cu asemenea „atenții", așa că n'am fi subliniat faptul dacă Domnul în chestie n'ar fi cerut Academiei de Arte Frumoase

(Continuarea în pag. 2-a)

Cum trebue organizat învățământul agricol superior

Expunerea d-lui N. Florov, profesor universitar

In ziua de 1 Noembrie a. c. a avut loc deschiderea cursurilor la Facultatea de Agronomie din Chișinău. După Te-Deum, Decanul Facultății d-l profesor A. Cardaș, a făcut o scurtă dare de seamă despre situația la Facultate. Apoi d-l *profesor N. Florov* a ținut lecția de deschidere, tratând despre „Unele premise în chestia organizării învățământului agricol superior în țară".

D-l profesor Florov arată că modeluri universale de astfel de școli încă nu există, căci știința noastră agricolă este foarte tânără. Afară de aceasta, în ce privește modelul din străinătate, ori cât de bun ar fi el, o simplă imitație nu e deajuns, fiindcă agricultura cere individualizare în activitate și adaptare la condițiuni locale.

Conferențiarul analizează aceste condițiuni locale și individuale din România, precum și tipul de agronom și deci de învățământ, care îl consideră pentru noi necesar, — stabilind două tipuri de agronom : agronomul enciclopedist și agronomul specialist.

Conferențiarul crede necesar și al treilea tip de agronom, agronomul naturalist cercetător, documentând astfel : România, mulțumită poziției geografice, întrunește însușiri foarte felurite ale naturii, și inerente aproape tuturor zonelor geografice din emisfera noastră. De aici vine o complexitate extraordinară a naturii țării noastre. In sprijinul acestei supoziții, conferențiarul demonstrează o serie de hărți cu privire la relieful țării, clima, vegetație și sol, precum și o serie de hărți foarte detailate, alcătuite de autor pentru județul Lăpușna.

Plecând dela faptul acestei structuri complexe a naturii României, conferentiarul conchide că nu ne vom putea orienta în condițiunile agricole ale țării, dacă nu le vom privi în cadrul unei concepții. care cuprinde structura naturală și agricolă a țării, atât de comp,exă.

De aici rezultă că, în ce privește organizarea agriculturii în țară, e necesar a aplica

(Continuarea în pag. 2-a)

Preferați totdeauna mărcile consacrate

Batista PYRAMID

constituie o garanție de finețe și durabilitate

BATISTA PYRAMID este unicul produs englezesc în acest gen. Ultimele desene noi au sosit la

Mag. „FAVORIT"

Cifrele acestea par fără rost

Costul unui loz întreg 800 lei.
Costul unui sfert de loz 200 lei.

Este de ajuns să aveți în buzunar un loz cumpărat dela Marea Colectură AURORA, cu birouri de desfacere în toate centrele din țară, pentru a vă da seama că cifrele acestea sunt MILIOANE adevărate, bani grei și buni, pe care-i puteți câștiga la Loterie, la oricare din tragerile lunare, cumpărându-vă lozul dela

MAREA COLECTURĂ

LOTERIA DE STAT AURORA

Sediul principal

„PROVIDENȚA"

Iași, Str. Ștefan cel Mare

Stofe bune și eftine

vindem en detail cu prețurile fixe și originale ale fabricei BUHUȘI

Stofe pentru haine, paltoane, demiuri bărbătești și de dame.

Vizitați-ne cu încredere

B. Cofman & D. Volodarschi

--- IAȘI ---

Strada Ștefan cel Mare Nr. 59

— La cumpărarea covoarelor orientale —
de orice mărime, adresați-vă direct primei surse

TEBRIZ

EXPOZIȚIE PERMANENTA
Strada Lascar Catargi No. 43

Cumpărând la prima sursă realizați 50 la sută reducere față de ambulanți. Rugăm a ne vizita spre convingere

Cofetăria Voitinovici

din str. u za Vodă 75

a trecut sub conducerea d-lui IONEL MAXIMOV, fost maestru al Cofetăriei C. Streit.

Execută orice comenzi în mod ireproșabil

Prețuri de reclamă

Cereți la toate bodegele bine asortate
Delicioasele vinuri vechi

„Colnarul"

în sticle înfundate originale.

Deposit General „VINUL" S. A.
IAȘI, Str. Sf. Lazăr No. 12

Casa Autonomă a Monopolurilor Regatului României
Manufactura de Tutun Iași
PUBLICAȚIE

C. A. M. are nevoe de un teren de 2½—10 Ha.

Terenul poate fi situat în unul din cartierele Copou, Tătăraș, Socola, Bucium, eventual în alt cartier sau chiar în oraș însă în regiunile mai înalte și în afară de zona inundabilă.

Se pot oferi și terenuri mai mici în cazul când se oferă terenuri în vecinătate astfel ca totalitatea lor să înglobeze suprafața cerută. Se pot oferi deasemeni și terenuri până la 1 Ha. însă în imediata vecinătate a proprietăților C. A. M. din străzile Coroi, N. Gane și Săulescu astfel, ca împreună cu acestea să formeze un singur corp.

Posesorii de asemenea terenuri vor face oferte pe cari urmează să le depună până la 25 Noembrie a. c. la Direcțiunea Manufacturei de Tutun Iași, în fiecare zi de lucru între orele 12—13 a. m. și 16—18 p. m. Tot în acest timp se pot lua și orice alte informațiuni necesare.

Ofertele vor fi timbrate legal, în ele se va specifica: poziția terenului (strada, șoseaua Nr.) în așa fel încât să poată fi identificat, suprafața, vecinătățile și dacă e posibil se va anexa la ofertă și o schiță cu dimensiunile terenului

V'ați stricat stomacul ? Luați pilule de Stănic

CINEMA SIDOLI

Astăzi și în zilele următoare
De la ora 3 fără întrerupere până la 12 jum. 2 mari filme 2 mari premiere cu prețurile cele mai reduse

ALLOTRIA

cu renumiții artiști
Adolf Wohlbruck
Henry Rubman
Renatte Müller
Jenny Jugo

Regia Willy Forst

Al 2-lea film

Trădare

Film senzațional de cow-boy.

Complectare :
JURNAL SONOR CENTURY

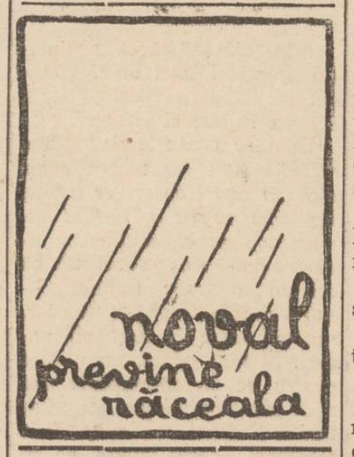

UCENIC (băiat cinstit) se angajează la Ceasornicăria Pistiner str. Lăpușneanu 16.

CAMERĂ ȘI BUCĂTĂRIE alături, nemobilate, de închiriat imediat. Str. Tăutu 11 la proprietar.

Deînchiriat

casă modernă, elegantă, spațioasă. Aleea Ghica Vodă 108; a se adresa str. Lascar Catargi 20, telefon 802.

Cinema Roxy - Astăzi până Duminică inclusiv

Două premiere la Iași de o reală valoare artistică

CLAUDETTE COLBERT
RONALD COLMAN
VICTOR Mc. LAGLEN
apar în

SUB DOUA DRAPELE

Al doilea film

Contrabandiștii de opium

SILY SIMPHONIE și JURNALUL complectări.

Măritată fără să știe!

Afacere curioasă de fals și substituire, în cercetarea parchetului local

Parchetul local a primit spre cercetare următorul caz interesant de fals și substituire de persoană.

Acum câteva săptămâni, d-ra Marina Sturza din Abrut-sat, prezentându-se la oficiul stării civile pentru a face cununia civilă, într'ucât urma să se căsătorească, a fost informata că nu se mai poate căsători, pentru motivul că... este măritată. Și în adevăr, în dreptul numelui ei, în registrul stării civile era menționat că e căsătorită cu un anume Ion Țițu ceferist din comuna Bucium-Iași.

Marina Sturza a făcut o reclamație în justiție, pretinzând că n'a fost niciodată căsătorită și că nici nu cunoaște pe vreun anume Ion Țițu.

Cercetările în acest caz au stabilit că în adevăr în comuna Bucium există o femeie care-și zice Marina Sturza din Abrut-sat.

Această femeie a prezentat și o serie de certificate la primăria Bucium ca fiind eliberate de oficiul din Abrut, — certificate cari s'au dovedit a fi fictive.

Afacerea se află în curs de cercetare. *Zel.*

Impotriva revizionismului

(Continuarea din pagina I-a)

treacă unguri sub stăpânirea românească.

Nu e momentul să discut acum dacă în politica externă a României nu s'au adus jigniri gratuite statului italian.

Oamenii cu adevărat mari, cum e desigur Ducele, nu trebuia să facă politică, nici de rancună, nici de răzbunare, mai ales că în poporul român conștiința latinității și dragostei către Italia evoluau în mod vertiginos.

Ajunseserăm aproape tot atât de italiano-fili pe cât suntem de franco-fili.

Pentru ce să se reteze cu atâta brutalitate și într'un mod atât de nedrept, elanul afectuos al unei țări, care înainta sigur spre țintă.

Personal am fost profund afectat de această întorsătură a lucrurilor.

Poate cultul meu profund pentru Italia mă face să continui a spera în trecerea furtunei. Un singur lucru este clar: furtuna nu va putea să treacă prin resemnarea noastră lipsită de virilitate, ci printr'un gest din care să recâștigăm iarăși liniștea și încrederea din partea țării care ne-a turburat, fără folos pentru nimeni.

Acest gest am încăpățânarea a crede că, nu prea târziu, se va produce.

BRT.

Poftiți vă rog... că este de unde !

(Continuarea din pag. I-a)

(unde se petrece evenimentul) ca să pue la dispoziția persoanei din București (exilată de bună voe în Tomisul moldovenesc), o locuință.

Veți recunoaște și d-voastră că dreptatea e de partea Centrului și acel domn din București nu-și poate murdări lacul pantofilor bucureșteni în mocirla noastră de toate zilele, ducându-se la cursuri.

Nenorocirea a făcut însă ca Academia să nu aibă nici o odae disponibilă, așa că n'a rămas decât să ne prezentăm scuzele noastre Capitalei.

Iată însă că Inaltul Personagiu ar fi trimis o adresă Bele-Artelor, în care se cere să se golească o odae din pinacotecă și să se pue la dispoziția rudei d-sale. Tablourile scoase vor fi oploșite în podul școalei.

In adevăr e simplu ca oul lui Columb și mă mir că nouă nu ne-a venit în cap așa ceva.

Domnii din București însă sunt prea milostivi cu noi.

Auzi? Numai un salon pentru un bucureștean,?

Asta e o insultă.

Să se golească toate saloanele pinacotecei și să se ofere domnului. Iar tablourile dece să încurce podul, când d-sa poate are de pus în pod ceva lăzi de bagaje sau provizii de iarnă ?

Acele pânze vopsite de un Grigorescu, Băncilă, Stahi, pot sta foarte bine undeva, sub un gard sau,.. să fie duse la București.

Tot nu-i mare scofală de ele și mânâncă extraordinara sumă de 450 lei din bugetul anual al statului, atât cât ne costă întreținerea pinacotecei.

Acei 450 de lei ar putea fi dați foarte binei vreunei nepoate de senator, să aibă.. de cheltuială.

Oricât ar fi bucureștenii de gentili cu noi: socotim că ne fac prea multe servicii. Prea se sacrifică pentru Iași.

Haideți d-lor, nu vă jenați; Poftiți vă rog, că este de unde și ne face plăcere !

AUREL LEON

Un medicament cu adevărat eficace... nu are numai un efect calmant momentan, ci face să dispară cauza însăși a boalei, aducând bolnavului complectă vindecare. Această calitate minunată constitue adevărata valoare a Gastro D.-ului. Preparatul se obține din extrasul unei plante medicinale descoperită de curând în America.

Zeci de mii de scrisori ne sosesc din toată lumea, despre formidabilul efect ce se obține cu acest medicament în toate cazurile rebele de boale de stomac și intestine.

Obțineți Gastro D. în toate farmaciile și drogheriile din țară, sau îl puteți comanda contra ramburs de lei 130 de la Farmacia Thoiss București Calea Victoriei 124.

Cronica judiciară

Afacere curioasă cu niște carne confiscată. — Parchetul local cercetează următorul caz: Acum câtva timp s'a confiscat la fabrica Pavli din Tatarași, o cantitate de carne tăiată clandestin. Carnea a fost confiscată și predată unui polițist să supravegheze transportarea ei la Abator. Medișef al Abatorului a comunicat însă că carnea confiscată n'a ajuns la Abator.

S'a dispus o anchetă pentru a se stabili vinovățiile în această afacere.

*

Moașă acționată pentru provocare de avort. — Cabinetul de instrucție a dat ordonanță de dare în judecată pentru provocare de avort, împotriva moașei Emilia Vasilache din str. Nicolina.

Aceasta a provocat un avort mortal unei d-ne din localitate.

Ceartă între proprietari. — D. Iancu Polak proprietar din str. Cost. Negri 75, a reclamat parchetului pe vecinii săi d-nii H. și L. Rozental pe care-i învinueste de distrugere.

*

Amenințare cu revolverul. — D. Ion Olănescu din str. Păcurari 56, a reclamat justiției că a fost amenințat cu revolverul de către d. I. Veruzi din str. V. Lupu.

*

Iar stilismul. — Pr. Ion Dubinschi parohul din Izvoarele jud. Iași, s'a plâns justiției că șeful de post din acea comună ar refuza să-i deie concurs la combaterea stilismului.

Preotul reclamant precizează în reclamație că în eparhia sa s'au ivit în ultima vreme numeroși stiliști.

*

Abuz de încredere. — Golectura „Aurora" din Str. Ștefan cel Mare, a acționat parchetului pe sub-colectorul M. Polak din Vaslui, care a luat o cantitate de lozuri fără a achita contravaloarea lor.

Rep.

Pensionarii ieșeni felicită pe Marele Voevod Mihai

Duminică 8 Noembrie s'a sărbătorit la Blocul pensionarilor, cei 27 membri cu numele Mihai, într'un cadru de frățească dragoste și armonie sufletească.

S'a expediat totodată Marelui Voevod Mihai următoarea telegramă:

„In serbătorească adunare Blocul pensionarilor din Iași își îndreaptă gândul și sufletul înspre moștenitorul glorioasei noastre dinastii, urându-vă de ziua numelui M. V. sănătate deplină și realizarea desăvârșitelor aspirații legitime ale neamului nostru".

Președinte
Victor Munteanu

O călduroasă telegramă de felicitare s'a trimis și d-lui Mihail Manoilescu membru de onoare al Blocului.

Preschimbarea cărților de capacitate

Camera de Muncă aduce la cunoștința tuturor meseriașilor, patroni și lucrători, că preschimbarea cărților de capacitate s'a prelungit până la 30 Noembrie 1936, dată până la care sunt rugați a se prezenta la sediul Camerei de Muncă spre a-și preschimba cărțile de capacitate, întrucât peste această dată nu se va mai putea face preschimbarea lor; iar acei în neregulă vor fi socotiți ca contravenienți la noua lege a pregătirii profesionale.

Căminul pensionarilor

In ședința de astăzi Marți, 10 N-brie, a Blocului pensionarilor publici vor fi dezbătute chestiuni de mare importanță în legătură cu rădicarea Căminului ce se intenționează a se clădi la Iași.

Se va face un nou apel pentru ca toți pensionarii și funcționarii—viitorii pensionari — să dea sprijinul loteriei de stat dela *Colectura Blocului*, al cărui venit este în intregime afectat Căminului pensionarilor.

Se vor discuta și alte chestiuni în legătură cu organizarea generală a pensionarilor publici din țară.

La Teatrul Național

Astă-seară :

Maxim Ilan

în „Fiul-meu, d-l Ministru"

Mult așteptatul spectacol dat de trupa teatrului „Regina Maria" cu „Fiu-meu, dl. Ministru", are loc astă-seară la Teatrul Național.

Marele nostru comedian d. V. Maximilian deține rolul important, — cea mai de efect creație din cariera d-sale bogată în succese.

Roluri principale dețin d-nele: Tantzi Cocea, Maria Sandu și Francesca Cristian și d. Petru Nove.

Ultimele bilete se găsesc la „Socec".

Informațiuni

x Un loz dela „Mercur" — Agenția Mărculescu, Lăpușneanu 12, aduce fericirea în casă.

x *Pentru tragerea 8-a din 1 Noembrie 1936 a Imprumutului Inzestrării 1934 puteți consulta lista Oficială a câștigurilor și premiilor în valoare de milioane adresându-vă Colecturei Campus & Bassa Iași str. Lăpușneanu No. 16.*

Informațiunile se dau în mod gratuit.

x Unică ocazie de eftinătate la magazinul KRATENȘTEIN Str. I. C. Brătianu. Asortiment bogat în: stofe pentru costume, pardesie și paltoane, diftină, barcheturi, multoane și toate articolele de manufactură cu prețuri mai eftine ca la oricare desfacere.

x De ce să nu preferați lozuri norocoase de la Căpriță ? Lăpușneanu 18.

Ai constipației inamic E pilula de Stănic.

Se așteaptă o schimbare

la Comunitatea israelită

...Și totuși o schimbare se va opera la conducerea Comunității israelite din localitate.

Se afirmă că un grup de epitropi, vor cere d-lui Ilie Mendelsohn demisia sa din președințe, ca unicul mijloc de a restabili armonia între conducere și populația israelită. D. Isac Popper este indicat ca viitorul președinte.

Faptul ni-l confirmă însuși d. Ionel Frühling. simpaticul ajutor de primer și membru în conducerea Comunității.

DAN.

x **Tenul iritat de vânt și de soare** se înfrumusețează repede și admirabil întrebuințând **Crema Miraculoasă** preparatul Farmaciei Dr. A. Ratianu Iași, str. Cuza Vodă 48.

Această minunată cremă albește și catifelează pielea, distrugând petele și coșurile de pe obraz. Se trimite contra ramburs ori unde s'ar cere.

Secretul femeiei frumoase ? Crema Khasya !

Depozit: Farmacia Pollak
Str. Ștefan cel Mare. Telefon 239

Noi modele în: 1
PERDELE, CUVERTURI, FEȚE DE MESE etc. lucru artistic de mână găsiți la EXPOZIȚIA permanentă A MAGAZINULUI

„LA GHEM"

STR. STEFAN CEL MARE 2 (lângă Frații Hirschenhaut)

Cum trebue organizat învățământul agricol superior

(Continuarea din pagina I-a)

sistemul de împărțirea ei în mici regiuni naturale și agricole și de studierea fiecărei regiuni din punct de vedere agricol; aceasta dă posibilitate de a introduce cea mai profundă și rațională specializare agricolă a fiecărei regiuni, ceeace este un sigur mijloc pentru intensificarea agriculturii noastre.

De aici reesă și altă concluzie: odată ce agricultura noastră este atât de dependentă de factorii naturali ai țării pe de o parte, iar pe de altă parte odată ce factorii aceștea prezintă atât de multe și complexe variațiuni, ni se impune în mod imperios să avem pe lângă agronomi enciclopediști și agronomi specialiști, încă și agronomi naturaliști cercetători. Acești agronomi sunt introduși în metoadele cercetării naturii și astfel intră în posesiunea artei prețioase de a aplica cunoștințele de specialitate. nu în mod mecanic, ei în stricta legătură cu caracterul individual al regiunii unde agronomul lucrează.

Conferențiarul analizează apoi structura învățământului superior din țară. Acest învățământ este compus din trei cicluri: primul (2 ani), are de scop pregătirea generală a viitorului agronom; al doilea (2 ani),— pregătirea agricolă tot generală; și al treilea—o specializare a studentului într'o anumită ramură de agricultură. Pentru a creia tipul de agronom naturalist-cercetător, conferențiarul crede necesar că concepția de mai sus cu privire la organizarea agriculturii în țară, să pătrundă adânc în organismul școlar și în toate ciclurile lui.

Ca încheere, conferențiarul se adresează studenților, spunându-le să nu uită că au, nu numai drepturi, ci și obligațiuni; și că cea mai mare obligațiune este de a iubi cartea, de a iubi școala. Studenții trebue să țină sus și tare drapelul școalei din capitala Basarabiei, ca să se formeze din ei și agronomi bine pregătiți, și viitori cetățeni conștienți ai țării.

Nu vă lăsați înșelați! Cercetați ambalajul când cumpărați Koprol. Numele Koprol trebue să fie vizibil!

KOPROL

Pregătirea
cursurilor medicale la Cernăuți
ale profesorilor ieșeni

D. dr. Teodorescu, inspector general sanitar din Cernăuți, a fost două zile în localitate. D-sa a invitat grupul de profesori medici, cari au înregistrat succesul de la Sibiu, să ție la Cernăuți o serie de cursuri de împrospătare pentru medici funcționari din Bucovina.

Aceasta, după dorința ministerului sănătății.

Profesorii ieșeni se vor bucura la Cernăuți de ospitalitate cum nu se poate mai cordială. La manifestația de simpatie a medicilor se vor asocia și profesorii din Cernăuți,

Medicii ieșeni vor ține și câteva conferințe publice.

DAN.

„Justiția țării are aspectul unei justiții terorizate" !
....a declarat d. prof. N. Costăchescu
Ședința de aseară de la clubul țărănesc

La solemnitatea de aseară, dela clubul național-țărănesc, unde au depus jurământul comandanții gărzilor țărănești din oraș, d. prof. N. Costăchescu a făcut câteva importante declarații despre rostul și datoria acestor gărzi.

După ce a subliniat că gărzile au menirea să stârpească metoda violenței introdusă în luptele politice, d. Costăchescu a spus textual:

— „Și nu uitați încă un lucru: trăim ceasuri în care justiția țării are aspectul unei justiții terorizate.

Aveți deci și datoria de a face să înceteze acest aspect dureros, pen'ruca justiția să țină în adevăr cumpăna dreptății și să-și poată îndeplini datoria ei, independent și în afară de orice presiune, căci o clipă nu putem să înțelegem o altfel de justiție.

Iată deci un alt rol important al dv. acela de a face ca justiția să fie ferită de orice terorizare și orice amenințare".

Mai departe d. Costăchescu a declarat:

Nu veți ataca niciodată pe nimeni, nu veți provoca și vă veți supune legilor țării; dar când vom fi atacați, trebue să răspundeți cu dublă și triplă energie".

*

D. prof. D. Mătrescu, comandantul gărzilor țărănești din orașul și județul Iași, asigură pe d. prof. Costăchescu și conducerea organizației, că gărzile de sub conducerea d-sale, își vor face totdeauna, cu sfințenie, datoria, călăuzite fiind de lozinca: „unul pentru toți și toți pentru unul",— și că vor răspunde misiunei lor, gata de orice sacrificiu, atât pentru apărarea țării cât și pentru împlinirea idealurilor partidului.

Jurământul comandanților de gărzi a fost luat de preotul Oniceanu. P.

Ecouri politice

Capetele fruntașilor politici și politica noastră externă
Un memoriu ciudat

In ajunul inaugurării sesiunei parlamentare, în lagărul guvernamental se petrec fel de fel de frământări.

La București, după ședința dela clubul central, a urmat o consfătuire a grupului H, la care au participat peste 100 de parlamentari și doi subsecretari de stat.

D. subsecretar de stat Bejan, dela Armament, s'a ocupat despre situația externă.

Colaboratorul apropiat al primului ministru, a dat a se înțelege că expozeul este o replică la un memoriu trimis la Palat de un fruntaș al organizației „Totul pentru țară". Intre altele, semnatarul memoriului a cerut M. S. Regelui *să impună oamenilor politici ca să garanteze cu capul lor, reușita actualelor noastre alianțe externe !*

D. ministru Bejan, în expunerea făcută, a ținut să sublinieze că guvernul actual francez este de o culanță extraordinară cu noi, mai ales în ceiace privește opera de înarmare. Nici un guvern francez dela 1925 încoace nu s'a purtat atât de prietenește cu România.

Birourile parlamentare

Grupul H. a adoptat și atitudine în ceiace privește alegerea demnitarilor de la Cameră și Senat.

S'a decis a se susține candidatura d-lui ministru Lapedatu la președenția Senatului, în locul d-lui C. Dimitriu.

La Cameră,—se știe—au rămas vacante tuspatru locurile de vice-președinți, prin intrarea în guvern a d-lor: Duvara, Moșoi, Bârca și Berceanu.

Grupul H. va susține pentru înlocuire, pe d-nii: Petre Ghiață, M. Răutu-Dorohoi, Em. Lobuțiu și Partenie Dan.

(Se vorbise și de candidatura d-lui dr. Cazacu dela Bălți. Se pare însă că s'a stabilit ca Basarabia să nu aibă un loc de vice-președinte, în această ultimă sesiune parlamentară a regimului).

Centralizarea învățământului tehnic

Un ecou, care desigur nu este îmbucurător pentru noi.

Înșirind programul celui deal patrulea an de guvernare, d. ministru Bejan, a arătat între altele, că este pe cale de rezolvare și proectul de centralizare a învățământului technic universitar, la București. Ce înseamnă aceasta,... se știe!

*

Grupul H.—se pare — și-a creat o situație bună în sînul partidului liberal, acțiunile destășurate sub flamura acestei litere, convenind acum, se vede, și guvernului și d-lui Dinu Brătianu.

H. BURILEANU

„Faust" cu Pia Igy la Cernăuți

In fruntea ansamblului Operii din Cluj, primadona Pia IGY a obținut Sâmbătă seară la Cernăuți, un mare și binemeritat triumf, cu interpretarea rolului Margarei din Faust. Aplauze furtunoase și dese rechemări la rampă deschisă, a obținut marea noastră cântăreață.

Ieșenii sunt nerăbdători să asiste la regalul artistic al Operii Române din Cluj, anunțat pentru seara de Joi 12 Noembrie, în sala Teatrului Național, când se va reprezenta „Traviata" cu distinsa noastră cântăreață în rolul titular, având ca parteneri pe tenorul Dr. Tonel Spataru, baritonul Moarcaș Selevieva Jaretzki etc. sub bagheta vigurosului talent care este maestrul Jean Bobescu.

Serbarea
patronului Liceului teoretic și Liceului Comercial de băeți
„M Kogălniceanu" din Iași

In ziua de 8 Noembrie, amândouă școlile de băieți „M. Kogălniceanu" și-au serbat patronul printr'o foarte reușită festivitate.

Cu această ocazie, fiind și ziua onomastică a Moștenitorului Tronului, Marele Voevod Mihai, sărbătoarea a fost mai impresionantă.

După intonarea imnului regal de către corul școlii, condus de dl. Prof. A. Toma, dl. Prof. Gr. Scorpan a arătat în cuvinte mișcătoare dragostea tuturor Românilor pentru regele de mâne al României.

Apoi a evidențiat activitatea pe tărâm cultural a marelui bărbat moldovean Mihail Kogălniceanu, arătind toate valorile permanente pe care le-a creat în viața sa trecătoare și din care trebue să se inspire toți acei creatori positivi într'o societate de foarte multe ori ostilă.

A arătat că nu din întâmplare aceste două școli, înființate din inițiativă particulară, poartă numele marelui luptător pentru cultură, „Mihail Kogălniceanu".

Acel care a creat și continuat, mai ales, aceste școli a avut de luptat cu inerția unei societăți care credea că totul trebue să vină dela Stat. Titus Patriciu, în sfera lui de activitate a avut același curaj și aceiași perseverență de a enunța și duce până la capăt realizarea unei idei îndrăznețe.

*

A urmat apoi producția elevilor. Corul condus de d-l prof. A. Toma a intonat în chip magistral câteva bucăți populare.

Elevii A. Grünberg și I. Tischler au executat la vioară și acordeon valsuri, hore și menuete. Poezia „Invierea la mânăstirea Tismana" (1821) a fost impresionant recitată de elevul Palel din cl. 3-a.

Serbarea s'a încheiat cu câteva cuvinte rostite de dl. dr. P. Zosin, care a amintit iarăși de cele două spirite călăuzitoare pentru școală, Mihail Kogălniceanu și Titus Patriciu.

Intr'o atmosferă de adâncă recu'egere s'a săvârșit în cancelaria școlii o slujbă religioasă pentru sufletul fostului întemeitor și director Titus Patriciu.

Răspunsurile au fost date de corul Liceelor. Toți profesorii școlii s'au întrunit pe urmă la o masă colegială.

AS.

Vreți un câștig bun?
Jucați la Colectura
„NOROC-BUN"
Str. Ștefan cel Mare 16

Adunarea generală a Sindic. voiajorilor

Duminică a avut loc la sediul Sindicatului voiajorilor, o adunare generală extraordinară, convocată în scopul de a se aduce la cunoștința membrilor intrarea în vigoare a noului statut al sindicatului.

A participat un mare număr de membri, ședința fiind prezidată de d. S. Șmilovici președintele sindicatului.

D-sa a dat cetire noului statut, arătând avantagiile pentru membrii sindicatului, ce s'au introdus prin modificarea statutului.

Au mai luat cuvântul d-nii Maurice Brauchfeld, Jean Rotberg, Leon Croitoru, S Abramovici, L. Grünberg, S. Reicher și alții cari au felicitat comitetul pentru bunele intenții ce le au pentru membrii Sindicatului. *Rep.*

Liga culturală
secția Iași

Membrii Ligii Culturale, Secția Iași, sunt rugați ca în conformitate cu art. 36 din Statute, să se întrunească Duminică 15 Noembrie, ora 4 p. m., în localul laboratorului de Chimie din str. Săulescu, spre a alege un nou Comitet, deoare-ce mandatul actualului Comitet expiră în Decembrie a. c.

In caz când nu s'ar prezenta 2—3 din membrii Secțiunei, atunci, conform art. 37, ședința următoare va avea loc Duminică 22 Noembrie la aceiași oră și în acelaș local, cu orice număr de membri prezenți.

x Comitetul Asociației Generale a Medicilor Filiala Iași este convocat pentru Miercuri 11 Noembrie ora 7 seara la sediul str. Lăpușneanu No. 19 (Cabinetul d-rului Gancevici).

Tussipect contra tusei

Știri Polițienești
Alt caz de sinucidere

O nouă încercare de sinucidere s'a înregistrat eri în localitate.

Femeea Aglaia Mircuș din str. Lăutari, a luat otravă, cu scopul de a-și pune capăt vieții.

Ea fost internată în spitalul israelit. Cauza actului disperat ar fi mizeria. Starea ei s'a ameliorat.

Accident. — D-na Sofica Nicolau din str. Trantomir 40, umblând cu un „Primus", aparatul a exploadat. Femeea s'a ales cu unele arsuri.

Ea a fost internată în spitalul Israelit.

FURT.— D-na Ana Moise din str. Păcii 6, a reclamat că în lipsa ei de acasă cumnatul ei Gh. Sarauciuc din Tg. Frumos i-a pătruns în locuință, luîndu-i diverse lucruri casnice.

DIVERSE.—D-na Maria Velas din str. Gălățanu 1, s'a plâns contra vecinului ei Niculae Buznea care a venit în casa reclamantei și a provocat scandal.

— A fost condus la biroul judiciar Marcu Caner din str. Cizmărie 1, urmărit pentru viol.

REP.

Informații

x **Conferință.**— In Aula Universității, în ziua de 15 Noembrie a. c. ora 4 jum. va avea loc conferința d-lui Prof. Univ. Gr. T. Popa, care va vorbi despre „Spiritualismul în Biologie" (Filosofia J. R. Haldane), în folosul școalei profesionale de fete „Tereza General Milicescu".

x Mai mulți locatari din str. Petru Rareș ne roagă să atragem atenția binevoitoare a d-lui primar Racoviță, asupra halului acestei străzi, devenită inpracticabilă în urma desfundării pentru instalarea canalului.

Ei roagă pe d. primar să dispue măcar întreținerea trotuarului, care ar putea permite trecerea sutelor de funcționari și elevi din această stradă.

x Societatea de Medici și Naturaliști va ține ședință de Boale Infecțioase Sâmbătă 14 Noembrie orele 8.30 seara în loc de Joi 12 Noembrie.

x **Omorâtă de tramvai.**— Tramvaiul de Păcurari a surprins ieri pe linie, în dreptul casei d-lui avocat Marcu, pe femeia Ecaterina Sandu, lucrătoare la Regie. Nefericita a fost ucisă.

De pe urma victimei, rămin doi copilași de 2 și 3 ani.

Soțul Ecaterinei Sandu e laborant la Facultatea de Medicină.

Comisia I cercetează cum s'a produs accidentul.

x Dr. BRENER, specialist mamoș. Consult dela 2—6 p. m. str. Banu.

x Lozuri norocoase la Magazinul Românesc Căpriță, str. Lăpușneanu 18.

x Un loz de la „Mercur"— Biroul „Credința" str. Lăpușneanu 20, înlătură nevoile.

Mamă! pune-mi buna mea Pomadă Cadum!

„Ceiace aud, ne scrie D-na L. Noëlle, ori de câte ori copila mea Jane simte o iritațiune a pielei sau o mâncărime. Pomada Cadum a triumfat repede asupra pecinginei care a torturat'o luni întregi! Iată pentruce ea are atâta încredere!„.

Mlle Noëlle Noyon (Oise)

Un scurt tratament cu Pomada Cadum dă întotdeauna rezultate nesperate dacă suferiți de pecingine, eczema, herpes, urticaria, acnee... Numeroase atestări afirmă aceasta. Cereți întotdeauna adevărata Pomada Cadum, în cutie sau în tub, comod de întrebuințat ușor de conservat.

Contra bătăturilor, singurul preparat cu adevărat eficace: „Coricol".

Depozit: Farmacia Pollak
Str. Ștefan cel Mare Telefon 235

Un loz al colecturei
Gheorghe Stănoiu
aduce bogăție
Sucursala Iași, Piața Unirii 17

Lămpi electrice
marca Dura și Luminator
MODELE 1937 la
CRISTAL

CINEMA PHOENIX
Astăzi până Duminică
Prețurile cele mai eftine
13, 10 și 8 lei
se reprezintă
Văduva Veselă
cu Maurice Chevalier
și Jeanette Macdonald
O operetă plină de gust și spirit
Al doilea film
Străjerii Africei
Complectare: SILLY SIMPHONIE

Celmaieficace purgativ? Numai Pilulele de Slănic

DOCTOR
Marie Wechsler
Medic dentist
reîntorcându-se în localitate, și-a reluat consultațiunile
de la 10—1 d. a.
în cabinetul din
Strada Ștefan cel Mare 49

Doctor
M. Beniaminovici
dela Universitatea din Paris
BOLI DE STOMAC, FICAT INTESTINE
Cons. 10—12, 4—7
Strada Păcurari No. 95
(la fabr. de bere Zimbru)

Institutul de Electro-Radiologie medicală
Dr. GH. COSTIN
Medic radiolog la Dispensarul pentru Profilaxia Tuberculozei și Asigurări Sociale Iași
Examene radiologice pentru
Plămâni, inimă, stomac, intestine, ficat, rinichi, oase.
Consult 3—5 p. m, și după rendez-vous
Iași, Petru Rareș 9

Curente, răceli

Testa

Dr. S. Streiff
MEDIC DE SPITAL
fost asistent al Clinicelor urinare din Viena și Berlin
Specialist în Boli și Operații Genito-urinare
Rinichi, Beșici, Prostată, Genitale)
Cistoscopie, Uretroscopie
Cons. 3—5 p. m.
Iași, Str. A. Iano 7
(lângă Școala Sterii

DOCENT DOCTOR
GH. PLACINȚIANU
Chirurg primar
Boli chirurgicale și de femei
Cons. 3—5 p. m.
Aleia Alexandri 5

DOCTOR
Filip Stein
Medic de Spital
Fost asistent al clinicelor urinare din Londra
consultă pentru:
Bolișiopera urinare
(rinichi, beșică, prostată)
VENERICE — SIFILIS
Cystoscopie. uretroscopie
Cons. 8-9½ a.m. 3-6 și 7½ -9
Str. I. C. Brătianu Nr. 112

Slănic-purgativ e dușmanul constipației

Tratamente cu
UNDE ULTRA-SCURTE
în abcese, furuncule, flegmoane, limfangite, adenite. Reumatism articular și muscular. Artrite blenoragice și tuberculoase. Ischias, nevralgii, nevrite, lumbago, migrene, meningite, salpingo-ovarite, blenoragie cronică, stricturi uretrale, prostatită, orchită, colecystită, angina pectorală, amigdalită, actinomycosă, claudicație intermitentă, tuberculoză osoasă, osteomyelită. Pyretoterapie la paralizie generală progresivă și la tabes.
Dr. S. Hernis
BOLI DE PIELE, COSMETICA MEDICALĂ — Venerice și sifilis
Cons. 2—8
Str. I. C. Brătianu No. 43

Pilulele de Slănic: purgativul ce nu face dureri.

Dr. GANCEVICI
consultă
BOLI DE PIEPT
str. Lăpușneanu No. 19
Luni, Mercuri și Vineri

SCAUN ANEVOIOS.

PURGATIV TYP LAXATIV
CURATĂ, DESFUNDĂ, PLĂCUT ȘI BINE STOMACUL ȘI INTESTINELE
De avut un toate farmaciile și Drogheriile din Romania

ULTIMA ORĂ

Joi, la Oradea

Dl. Dinu Brătianu va răspunde

la discursul revizionist al d-lui Mussolini

Bucureşti 10 — Joi va avea loc la Oradea o importantă consfătuire a parlamentarilor majoritari ardeleni, la care va lua parte şi d-l Dinu Brătianu.

Şeful partidului liberal va face interesante declaraţii politice, dând totodată şi un răspuns ultimului atac revizionist italian şi arătând intangibilitatea graniţelor noastre.

D. Lapedatu va expune doleanţele Ardealului, iar d-l Valer Pop va face o expunere a situaţiei economice.

La consfătuirea dela Oradea vor lua parte şi 50 parlamentari din vechiul regat şi în special din grupul H.

Cercurile politice acordă o deosebită semnificaţie consfătuirei dela Oradea care are loc în ajunul deschiderei parlamentului, aşteptându-se o clarificare a situaţiei interne.

Consfătui e ministerială

Astăzi după amează va avea loc o consfătuire ministerială sub preşidenţia d-lui Ion Inculeţ, vice preşedintele Consiliului.

Se vor examina proectele de legi care vor fi depuse în primele zile după deschiderea parlamentului.

Comisia Camerei
pentru polttica externă

Preşedintele Camerei a înştiinţat pe membrii comisiunei pentru politica externă, că această comisiune este convocată pe ziua de 20 Noembrie, când d. Victor Antonescu va face o expunere asupra situaţiei internaţionale şi a politicei externe a guvernului.

Audienţa d-lui Mihalache la Palat

D. Ion Mihalache a fost primit eri după amează în audienţă de M. S. Regele.

Înainte de a pleca la palat, dl. Mihalache a avut o consfătuire cu d-nii Virgil Madgearu, Armand Călinescu şi M, Ghelmegeanu.

Audienţa a durat 2 ore.

Cercurile naţional-ţărăniste se declară satisfăcute de rezulatul acestei audienţe.

Aseară d-l Mihalache a avut o nouă consfătuire cu d-l Virgil Madgearu şi apoi a plecat la Dobreşti de unde se va reîntoarce Vineri în Capitală

Sâmbătă se întruneşte delegaţia permanentă a partidului şi sfatul parlamentar naţional-ţărănesc spre a hotărî atitudinea partidului în lupta parlamentară.

In jurul unui furt
de 33.000 lei

Acum câteva zile s'a furat de la d. Grossman, domiciliat în imobilul B-cei Moldova, suma de 33.000 lei.

Cercetările au stabilit că autoarea furtului e servitoarea Maria Carol din jud. Storojineţ, care a dispărut în ziua furtului.

Interesant e că servitoarea hoaţă a deschis un sertar în care se afla suma de 100.000 lei şi a luat din ei numai 33.000 lei.

Azi dimineaţă s'a telefonat din Bacău, că servitoarea Maria Carol a fost arestată acolo de către poliţie.

Ea va fi adusă azi la Iaşi pentru cercetări.

Ati încăruntit? „Pigmentol" vă redă culoarea naturală a părului.

Depozit: Farmacia Pollak
Str. Ştefan cel Mare. Telefon 235

CU 200 LEI

puteţi deveni milionar cumpărând un loz la

Tampus & Bassa

--- IAŞI ---

Strada Lăpuşneanu No. 16 TELEFON 767

Sucursale speciale: „VULPEA" Cuza Vodă 1
„SOCOLA" Socola 33

250.000 oameni se luptă sălbatec

pe străzile Madridului

Madrid 10.— Corespondentul agenţiei Havas dela cartierul generalului Varela, anunţă că trupele naţionaliste au reuşit eri să cucerească în întregime cetatea universitară şi spitalul din Madrid, pătrunzînd în câteva străzi. Aceleaşi trupe au ocupat şi parcul Casa del Campo.

Numărul total al luptătorilor de ambele părţi, la Madrid, se cifrează la 250 mii oameni.

Naţionaliştii au anunţat aseară că au ocupat şi gările Mediacia şi Delicia din Madrid.

In gara de nord trupele naţionaliste au fost primite de miliţieni cu gaze toxice.

Pe străzi, miliţienii au turnat dela ferestrele caselor, untdelemn fierbinte asupra insurgenţilor.

După ce au cucerit casele, trupele au executat pe toţi miliţienii.

Eri au fost aduse la Madrid trei regimente de Marocani şi un regiment din legiunea străină.

Generalul Franco a anunţat că dorind să menajezs Madridul, a întârziat cucerirea capitalei.

Miliţienii, în retragere au minat aeroportul Quatro Vientos.

A fost prinsă toată banda

care a operat la magazinul Ştein

D-l Agapi, şeful biroului judiciar de pe lângă chestura ieşană, a reuşit să dea de firul întregii afaceri cu furtul de pălării dela magazinul „Ştein" din str. Cuza-Vodă.

Azi dimineaţă au fost arestaţi Zezi Spivac, Gherş Spivac şi Leiba Zimberg, complicii lui Şlapac, autorul furturilor. Ei erau în legătură cu Slapac şi plasau marfa în diverse oraşe din Bucovina: Cernăuţi, Câmpu-Lung, Suceava.

Deasemeni, azi dimineaţă au fost aduse din Cernăuţi 600 pălării, provenite din furtul dela magazinul Ştein.

Cercetările sunt în curs.

A.

Pregătirea congresului general preoţesc

care se ţine la Iaşi în zilele de 18 şi 19 Noembrie

Se ştie că asociaţia clerului ortodox din ţară a luat hotărârea ca, congresul general preoţesc. care urma să aibă loc la Chişinău în zilele de 11-12 Noembrie, să se ţină la Iaşi în zilele de Mercuri şi Joi 18—19 Noembrie.

Programul congresului a fost fixat în principiu de către asociaţia generală la Bucureşti în acord cu d. ministru Victor Iamandi, urmând să se mai facă unele complectări de amănunt.

Eri a avut loc la Mitropolie o consfătuire a conducătorilor asoc. clerului din Moldova.

La această consfătuire au luat parte părintele prof. univ. Valeriu Iordăchescu preş. asoc. preoţimei din Moldova, păr. Gh. Niculea, consilier tehnic la ministerul Cultelor şi păr. consilier referent Const. Vuiescu.

Păr. prof. Valeriu Iordăchescu a arătat importanţa acestui congres; şi pentru deplina lui reuşită conducătorii asociaţiei clerului din Moldova se străduesc să-i dea amploarea cuvenită pentru cinstea preoţimei moldoveneşti.

Dealtfel şi autorităţile în frunte cu d-nii Osvald Racoviţă, primarul Iaşilor şi Tirel Zipa, prefectul Judeţului, îşi va da concursul.

Se redactează apoi o circulară către toate chiriarhiile din ţară şi protopopiile din Moldova şi Basarabia, prin care se aduce la cunoştinţă programul Congresului şi invită pe clerici a veni la Iaşi în număr mare.

Congresul va fi prezidat de I. P. S. Mitropolit Nicodem; şi vor lua parte şi mai mulţi membrii ai Sf. Sinod, precum şi d. ministru Victor Iamandi. Lucrările Congresului vor avea loc la Ateneul bisericii Sf. Haralambie, începând Miercuri la ora 9 dim. cu un Tedeum la bis. Sf. Haralambie.

Joi seara va avea loc Teatrul Naţional un festival şi un concert religios; iar părintele prof. univ. Valeriu Iordăchescu va ţine o conferinţă cu subiectul „Creştinism şi comunism".

Participanţii la congres se vor bucura de o reducere de 75 la sută pe c. f.

In ce priveşte găzduirea preoţilor congresişti, parte vor găsi adăpost la Seminarul „Veniamin" şi la alte internate de şcoli din localitate; se vor rezerva şi camere la hotelurile din centru, fixându-se preţuri reduse pentru congresişti.

Va avea loc şi un mare banchet (probabil la Sport şi Muzică) la care vor lua parte toţi preoţii.

Inaugurarea Ateneului „Dr. C. Angelescu"

Părintele Gh. Niculea a anunţat că lucrează la alcătuirea programului inaugurării ateneului „Dr. C. Angelescu" care va avea loc în cadrul congresului general preoţesc.

E posibilă şi participarea d-lui ministru dr. C. Angelescu.

*

Păr. Iordăchescu roagă preoţii să-şi să-şi anunţe din vreme participarea lor pe adresa Sf. Sale: Stradela Golia No. 8 Iaşi.

GR. SPIRU

Regentul Jugoslaviei

in vizită la Londra

Londra 10. — Prinţul regent Paul al Jugoslaviei va sosi mâine la Londra, fiind oaspetele ducelui şi ducesei de Kent.

Deşi vizita are un caracter privat, prinţul Paul va folosi prilejul, pentru a avea întrevederi cu personalităţile engleze.

Exantematic

Craiova 10. — In suburbia Românesti s'au declarat cinci cazuri de tifos exantematic.

Serviciul sanitar a luat măsuri pentru a se opri întinderea epidemiei.

Se emit noi bancnote

de 500 şi 1000 Lei

Bucureşti 10—Ca o consecinţă a acordului între Banca Naţională şi guvern banca a hotărât să schimbe bancnotele de 1000 şi 500 lei.

Nouile bilete de 1000 vor fi mai mici decât cele de azi, vor avea cu'oarea albastră şi vor avea pe ele reproduceri după picturile lui Grigorescu.

Bancnotele noui vor fi puse în circulaţie în luna Decembrie.

Incidente anti-semite

în câteva gări din Moldova, şi în special la Paşcani

Bucureşti 10.— Congresiştii naţional-creştini înapoiaţi din Capitală, au provocat incidente în câteva gări din Moldova.

Eri după amează la orele 3, câţiva congresişti au atacat în gara Bârlad, pe evreul Iancu Valter, maltratându-l serios.

In gara Vaslui a fost bătut d-l Buţă Herwelin care a fost transportat la spital.

Lângă Roman, în halta Vasile Alexandri au fost maltrataţi trei evrei care au trebuit să fie transportaţi la spital.

Incidente mai grave au avut loc la Paşcani unde numeroşi congresişti au eşit în cartierul din dosul gării devastând câteva prăvălii.

Au suferit pagube magazinele Reichman, Eugen Mozes, librăria Haimovici, frizeria Viener, bodega Herman Iţicovici.

Pagubele se cifrează la circa 200 mii lei.

D. procuror Filipescu de la parchetul Baia se duce astăzi la Paşcani.

AURUL s'a scumpit
Deci şi bijuteriile acum vindeţi direct strada
I. C. Brătianu
82

HERMES

a făcut şi va face cei mai mulţi milionari

Jucaţi cu încredere la singura colectură care a plătit de 7 ori lotul cel mare

HERMES B. Herescu & H. Florescu

Sucursala Iaşi STR. LAPUŞNEANU 45

Telefon 875

ORA 12

GENERALUL VARELA

a murit

în luptele dela Madrid?

Bucureşti 10. — Agenţia Rador transmite din Madrid ştirea că generalul De Varela, care conduce asediul Madridului, ar fi fost omorât de o bombă.

*

Comitetul de apărare a Madridului a lansat un manifest, prin care îndeamnă pe toţi guvernamentalii să moară pe baricade.

„Să transformăm fiecare stradă în tranşee şi fiecare casă în fortăreaţă", — spune manifestul conducătorilor.

Pregătirea Mesajului

Bucureşti 10.— După consfătuirea care are loc azi acasă la d. Inculeţ, primul ministru Tătărescu va pleca pentru câteva zile la Poiana.

D. Tătărescu va pregăti în linişte textul Mesagiului de deschidere a Corpurilor legiuitoare.

Contra revizionismului

Bucureşti 10.— Discursul d-lui prof. N. Iorga, rostit la radio, ca răspuns la declaraţiile d-lui Musolini, va fi imprimat pe discuri de patefon şi trimis la toate şcoalele.

Cazul Mitropolitului Gurie

Bucureşti 10.— Sf. Sinod a numit o comisiune pentru a se ocupa de cazul Mitropolitului Gurie.

Septămâna viitoare Sf. Sinod se va întocmi din nou spre a decide în această chesstiune.

Informaţii

In curând se deschide
„Parfumeria Teatrului"
L. SANE
Str. Cuza Vodă Nr. 42 vis-a-vis de Camera de Comerţ, sub conducerea de specialitate a d-lui I. Goldenberg fost directorul parfum. Rosenstein.

x Medicii din Iaşi şi judeţul Iaşi sunt convocaţi la şedinţa filialei Asociaţiei Generale a Medicilor ce se va ţine Miercuri 11 Noembrie ora 8 jum. seara în localul serviciului sanitar al Municipiului Iaşi din str. Sărărie.

La ordinea zilei chestiuni vitale ale corpului medical în legătură cu convocarea parlamentului medical dele 29 Noembrie.

x Bonurile de premii din seria 67-a se preschimbă zilnic la ad-ţia ziarului.

DOCTOR
A. Socolovschi
Specialist în boli şi operaţiuni
nas, gât, urechi
Inhalaţie cu ozon (electr.) electroterapie, raze înaltă frecvenţă
Cons. 8½--9½; 12--2; 4--7
Iaşi Str. Cuza Vodă Nr. 42

DURERI DE CAP
ORICÂT DE APĂSĂTOARE, ORICÂT DE GRELE COMBATE SIGUR NUMAI
NOVAL
NU ATACĂ INIMA, NU IRITĂ RINICHII
Cereţi la farmacii cutia originale.

Doamna
Dr. C. Parhon Stefănescu
Medic Primar al Spit. Socola
Boale nervoase şi ale glandelor cu secreţiune internă
Consult. 2—4 p. m.
Strada I.G. Duca No. 16
(fostă Muzeior)

Doctor
A. Dascăl
BOLI INTERNE
VENERICE ŞI SIFILIS
Tratamentul blenoragiei la bărbaţi şi femei
Diathermie urologică şi generală
Consultaţii şi tratamente:
7½—10 a. m. şi 2—9 seara
Duminică 9—12 a. m.
Iaşi, str. Cuza Vodă 42
(vis-a-vis de Camera de Comerţ)

Purgativul cel mai bun? Pilulele de Slănic!

DOCTORUL
M. OIVID
şeful secţiei ortopedice a Spit. Israelit
Consultă şi operează: Maladiile oaselor şi ale încheeturilor, Fracturi şi luxaţii, Tuberculoză osoasă şi a coloanei vertebrale, diformităţile membrelor şi ale coloanei vertebrale înăscute şi dobândite paraliziile musculare, luxaţia şoldului etc. Tratamentul piciorului plat dureros cu Einlagen, Proteze, bandaje şi aparate ortopedice
Röntgen diagnostic (Raze X)
Radiografie — Radioscopie
(ŞI LA DOMICILIU)
Consult. 3—6
Str. Elena Doamna 27 Iaşi

DOCTOR
SOLO SCHREIFEL
Specialist în Boli de piele Venerice, syfilis
Diagnostic precoce (Syfilisului prin examenul ultramicroscopic
Diathermie
Raze Ultra Violete
consultaţii şi tratamente
7—10 dim. şi 2—9 seara
Str. Anastasie Panu 70
(vis-a-vis de Palatul Administrativ

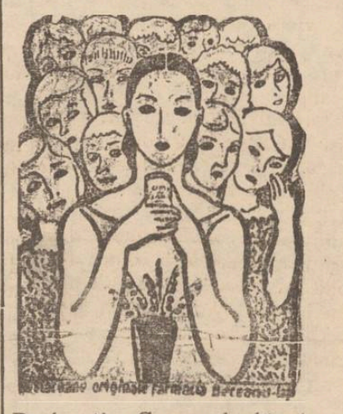
Preferaţi „Crema de lăcrămioare", idealul frumuseţei. Depozit Farmacia Dr. Beceanu, Piata Halei Iaşi.

V'aţi intoxicat?
Luaţi îndată Pilule de **Slănic**

V'aţi stricat stomacul? Luaţi pilule de Slănic

ANUL XXXII No. 8882

ABONAMENTE

Lei 350 . . . . pe un an
„ 180 . . . . „ 6 luni
„ 90 . . . . „ 3 luni
„ 1000 . Instituții publice

ATELIERILE TIPOGRAFICE
IAȘI STR. LĂPUȘNEANU 37

Telefoane { Redacția 391 / Administrația 394 / Serviciul de noapte 367

1 LEU

OPINIA

Ziar popular cotidian

JOI 12 NOEMBRIE 1936

Premii gratuite

OPINIA

Bon No. 32

Seria 68-a

In marginea actualității

E nevoe de d. Titulescu ?

In cercurile politice din București se vorbește tot mai mult, de necesitatea prezenței d-lui Titulescu la ministerul de externe, în actuala conjunctură internațională.

Aceleași cercuri subliniază faptul că până astăzi guvernul n'a răspuns un cuvânt la discursul revizionist al d-lui Mussolini.

Audiență

Audiența d-lui Mihalache s'a produs așa după cum am anunțat noi la timp.

Inainte de plecarea Suveranului la Praga, d. Mihalache a fost informat că audiența îi va fi fixată îndată ce o va cere.

Duminică, cu prilejul mesei cavalerilor ordinului „Mihai Viteazu", d. Mihalache a solicitat audiența și Luni a și fost primit.

Un demers la parchet

Printre meseriași patroni, lucrători și funcționari particulari, se semnează o cerere către primul procuror, prin care se sesizeaza parchetul de nereguli la Camera de Muncă din Iași și se cere o anchetă judiciară.

Un gest al d-lui Trancu-Iași

Cu prilejul sărbătorirei maestrului George Enescu, după concertul de la Ateneul Român, d. Gr. Trancu-Iași a povestit o întâmplare petrecută în gara Brăila, pe timpul guvernului Averescu :

Din cauza unui accident de cale ferată, era nevoe să se facă transbordare.

Pe când se îndrepta spre tren, d. Trancu-Iași, pe atunci ministru al muncii, el vede pe maestrul Enescu, care se afla în turneu, cărăbănind două geamandane voluminoase.

Ministrul muncii s'a repezit și a luat geamandanele spunând :

— „Scumpe maestre, mânele d-tale nu sunt făcute pentru a duce asemenea povară. Lasă-mă să duc eu geamandanele".

„Și astfel, închee d. Trancu-Iași, am adus omagiul efectiv al politicii, artistului sublim".

Un reproș al savantului Marinescu

La acelaș banchet, savantul prof. dr. Marinescu a reproșat maestrului Enescu că nu s'a însurat.

„Ca om de știință, a spus eminentul profesor, cunosc legile eredității și cred că nu există proprietate sufletească, care să se transmită mai bine, decât muzica".

Maestrul a răspuns candid :

— D-le profesor, vă înșelați. Am fost însurat dela inceput cu... Euterpe.

Din toată lumea

Documente

D. profesor Berechet s'a întapoiat din Atena, unde a vizitat bibliotecile și a găsit lucruri foarte interesante, privind și unele vechi biserici din Iași.

Profesorul ieșan a adus și copii de pe documente, și fotografii. D. Berechet va ține o conferință în Aula Universității.

§§

Modernizarea Capitalei

Capitala țării noastre se modernizează într'un tempo neobișnuit de rapid, căutând să rivalizeze cu marile centre din Apus.

Din ultima statistică întocmită de Serviciul Circulației, privind mișcarea vehicu elor, se constată că în București circulă actualmente 11 mii de automobile, 4600 biciclete, 625 motociclete, 3967 camioane cu cai, 1100 faetoane, 7800 căruțe trase de cai și vr'o 360 trăsuri de piață.

Peste puțin timp, birjele vor fi cu desăvârșire desființate la București. In schimb, Iașul nostru—biet oraș de provincie,— va rămâne încă multă vreme, o urbă liniștită.

§§

Când femeile boxează !...

Cetățenii din Buda-Pesta s'au distrat admirabil în ultimele zile. Astfel în timp ce unii ascultau cuvintele drăgăstoase ale d-lui Benitto Mussolini, alții se amuzau luind parte la o scenă nu mai puțin interesantă.

Două cunoscute actrițe din capitala Ungariei, în toiul unei discuții violente, au hotărât să rezolve conflictul prin... box ! Dar nu păruială obișnuit femeiască, ci box în toată regula, cu ring, mănuși, arbitru și manager. Din acest match pugilistic, cine credeți că a ieșit bătut ? Arbitrul ! Care și-a permis o mică observație relativ la aplicarea unei lovituri necorecte. Combatantele, văzând că nu se pot bate cum înțeleg ele ; s'au năpustit asupra arbitrului până l'au făcut... knock-out !

§§

Un hidroavion gigantic !

Uzinele americane „Glenn Martin", au terminat decurând construcția unui uriaș hidroavion cu 4 motoare, la fel cu acelea ce servesc pe linia americană transpacifică.

Acest gigantic hidroavion a fost special comandat de guvernul sovietic. Motoarele au fiecare câte 1000 cai putere. Poate transporta 44 de pasageri plus 6 oameni de echipaj.

Construcția acestui uriaș aparat costă 1 milion de dolari, adică peste 150 milioane lei !

§§

Asigurări americane !...

Societățile de asigurări din America, contractează tot felul de transacții, posibile și imposibile !...

De curând, una din aceste societăți a împânzit toate orașele principale de peste Ocean, cu agenți cari se dau peste cap spre a convinge fetele între 13 și 45 de ani, că trebuie musai să facă o asigurare contra riscurilor de-a rămâne nemăritate...

Transacția e încheiată pe următorul principiu : Dacă asigurata nu reușește să se mărite până la etatea de 45 de ani, Societatea se obligă a-i plăti ca „despăgubire" o pensie pe toată viața.

Dacă însă—dimpotrivă—. asigurata reușește să „puie mina" pe un soț—atunci Societatea încasează primele stipulate în contract.

După cum vedem, condițiunile acestui soi de asigurare—, sunt destul de convenabile. „Afacerea" a prins de minune în toată America.

Și nu-i exclus să vie și pela noi !..

CETIȚI ULTIMA ORA

Stăpînitorul Americei

Dl. Franklin Roosevelt în campania electorală, însoțit de d. John Garner vice-președintele Statelor-Unite, și de generalul James Farley ministrul poștelor.

Se știe că elocința d-lui Roosevelt a avut un efect extraordinar,—președintele fiind reales cu o majoritate zdrobitoare.

Pentru prestigiul laşului cultural

să sprijinim revista „Insemnări ieşene"

Pe marginea unui apel

De când ne-a părăsit „Viața Românească" plecând la București, unde agonisează, ne indoiam că Iașul va mai putea avea vreodată o revistă la nivelul renumelui său cultural.

Anii ce-au urmat, ne-au întărit această convingere, pentrucă în afară de câteva încercări onorabile, n'au apărut la Iași decât fițuici de ocazie scoase pentru propagandă electorală, cu poze și biografii de politicieni, sau pornografii de mahala.

Iașul „Junimei", al „Contemporanului", al „Vieții Românești" al falangei de scriitori ce i-au rămas credincioși în frunte cu marele maestru M. Sadoveanu, cu Gh. Topârceanu, M. Codreanu, Ionel Teodoreanu, Otilia Cazimir, Lucia Mantu, George Lesnea, și alte pene îndeajuns de dotate, nu exista în arena scrisului decît cu almanahuri și fițuici de reclamă.

Iată de ce revista *„Insemnări ieșene"* a umplut un gol simțit de toată intelectualitatea ieșană, venind să dovedească că Iașul n'a devenit numai un capitol de antologie trecută, că mai are ceva de spus în desfășurarea spirituală a prezentului.

„Insemnări ieșene" a apărut la timp și de la început a corespuns în totul speranțelor puse în valoarea ei.

E o publicație de înaltă ținută culturală, așa cum merită Iașul, și e de datoria noastră a tuturor să punem umărul la înălțarea ei deasupra meschinelor piedici materiale, spre a ajunge scopul urmărit de animatorii ei și râvnit de tot ce-i ieșan.

N'am fi scris aceste rânduri, pentrucă socotesc că o publicație care poartă girul d-lor Sadoveanu, Topârceanu și prof. Gr. T. Popa, nu are nevoe de recomandări, dacă n'am fi citit apelul adresat de redactori, ieșenilor.

„Rugăm pe sprijinitorii noștri să îndemne pe cunoscuții dumnealor să se aboneze.

Revista „Insemnări ieșene" s'a așezat pe planul întâi al mișcărilor intelectuale și contribue prin scrisul său la înălțarea prestigiului ieșan și românesc.

Este singura revistă care a reușit să se menție timp de un an, în apariție bilunară, fără ajutorul vreunui capitol bugetar al Statului. Am dori ca și în viitor revista să se menție din contribuția marii mulțimi a intelectualilor, pentru a fi astfel o emanație a spiritului colectiv românesc. Dacă numărul abonaților ar spori mult, noi am putea crește în volum revista ieșană, fără a-i scădea calitatea ; și am putea face din ea cea mai bună revistă românească de azi, restabilind încă odată prestigiul iterar al Iașului".

*

Redactorii „Insemnărilor ieșene"—au dovedit cu prisosință că Iașul literar se poate reabilita oricând, reluîndu-și locul în fruntea mișcării spirituale românești.

Strădania celor din jurul revistei ne face cinste tuturor și de aceia datori suntem să mărim cercul sprijinitorilor.

Instituțiile ieșene care găsesc fonduri pentru orice fițuică neînsemnată, nu credem că vor aștepta mult până să subscrie subvenția necesară existenței singurei justificări a Iașului secolului al XX-lea.

Și nădăjduim că acest apel nu va mai fi nevoe să apară de multe ori, până ce ieșenii să-și îndeplinească datoria lor de fii ai Iașului și oamenii ai culturei.

AUREL LEON

Ciocnirea de trenuri

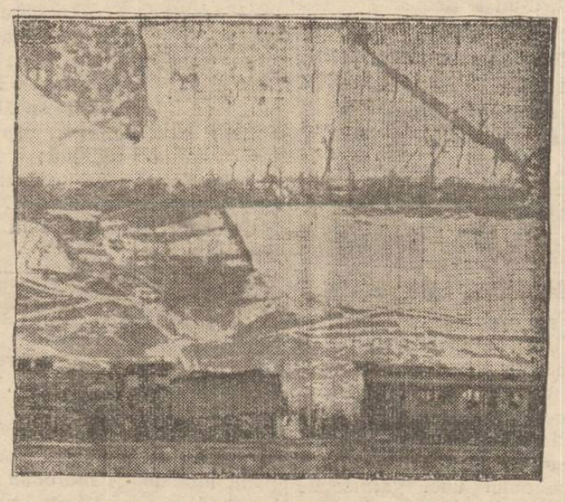

O vedere de pe linia Predeal-Brașov, unde acceleratul de Ardeal s'a ciocnit cu un grup de locomotive. Din fericire, n'au fost decât trei persoane rănite.

Istoricii unguri

încearcă răsturnarea legendei lui Dragoș Vodă

O circulară interesantă sosită la Mitropolia Moldovei

La Mitropolia Moldovei a sosit o adresă din partea ministerului cultelor, care relatează un fapt interesant.

Istoricii unguri, aflați în polemică cu d. prof. N. Iorga, au arătat în publicațiile lor, că Dragoș-Vodă întemeetorul Moldovei, n'ar fi ucis un zimbru, cum spune legenda românească, ci un alt animal.

Aceasta pentrucă, în secolul al XIV-lea, când a trecut Dragoș din Maramureș în Moldova, nu existau zimbri în pădurile Carpaților.

Și întâmplarea cu Molda, cățeaua lui Dragoș, care s'a înecat într'un râu, botezat apoi după numele ei, Moldova, e contestată de unguri.

Pentru a veni în ajutorul istoricilor noștri, în adunarea de material care să întărească legenda întemeerii Moldovei, ministerul cultelor a cerut Mitropoliei noastre să dea dispoziții preoților din județele de munte să culeagă orice fel de informațiuni în legătură cu zimbrii.

Circulă și acum prin bătrîni istorisiri cu vânători de zimbri, și legende asupra descălicatului Moldovei.

De asemenea se mai găsesc pe la bătrânii vânători, coarne de zimbru, folosite la păstrarea prafului de pușcă.

Ministerul invită preoții de la poalele munților, să adune asemenea material ce ar dovedi existența de pe vremuri a zimbrilor în codrii noștri, deci și adevărul „istoric al legendei.

Acest material, alături de cuvintele păstrate în cronici, va dovedi cât de neîntemeiate sunt cele susținute de istoricii unguri.

GR. SPIRU

Aspecte sanitare din Moldova

Constatări interesante ale d-lui inspector general Th. Bulău

D. dr. Th. Bulău, inspectorul general sanitar al Moldovei, s'a întors dintr'o peregrinare întreprinsă în satele din județele Tutova și Tecuci, unde la sfârșitul lunei trecute se declaraseră numeroase cazuri de scarlatină, febră tifoidă și alte maladii infecțioase,

In întunericul satelor moldovenești d. dr. Bulău a făcut o serie de constatări extrem de alarmante de cari cei în drept ar trebui să ieie seamă neîntârziat.

*

— Am cutreierat în cursul săptămânii trecute — ni spune d. dr. Bulău—, cele mai îndepărtate sate din Tutova și Tecuci, unde am avut focare de febră tifoidă și scarlatină ; și unde din cauza sărăciei populației și a întinderei alcoolismului, bolile sociale bântue pe scară întinsă.

Am putut să constat cu satisfacție că, de și comunele din aceste părți sunt lipsite cu desăvârșire de drumuri practicabile, și transportul medicilor este extrem de dificil, medicii în majoritate tineri, și-au îndeplinit conștiincios obligațiile de luptă contra epidemiilor ivite, vaccinând la maximum populația sătească, contra febrei tifoide, desinfectând fântânile, adevăratele surse de infecție a acestei boale,—reușind ca în scurt timp să facă epidemia să cedeze,

In privința scarlatinei, ne spune d. d. Bulău, deși lupta a fost mai grea, dată fiind marea contagiositate a acestei boale și a ignorării cauzelor ei, s'au izolat toate cazurile ivite ; astfel că și această epidemie a stopat.

Activitatea medicilor școlari

Un fapt îmbucurător este că la deschiderea școlilor, conform ordinului inspectoratului sanitar, medicii de circumscripție din partea locului au vizitat pe toți elevii, triind pe cei bolnavi și notând toate observațiile asupra stării lor fizice și higienice.

Mizeria din școlile sătești

Am constatat cu regret, ne spune interlocutorul nostru, că la unele școli primare din a-

(Continuarea în pag. 2-a)

Șosele trandafirii !...

La Londra se întâmplă numeroase accidente de automobile, mai ales în timpul nopții. Străzile din capitala Angliei sunt foarte periculoase—cu deosebire pe vreme de ploaie. Pe întunerec, ele scânteiază, astfel că șoferii nu mai văd nimic.

Mai mulți ingineri englezi, încercând să remedieze acest inconvenient, au făcut experiențe pe o porțiune de șosea, cu vopsea de toate culorile.

S'a dovedit cu acest prilej că pentru o șosea, culoarea ideală este trandafiriul.

Recenzii

Biblia Ilustrată

de I. P. S. Mitropolit Nicodim și Profesor I. D. Ștefănescu

(M-rea Neamțu, 1936)

La câteva luni numai de la apariția Sf. Scripturi în noua traducere a IPS Mitropolit Nicodim și a celor doi profesori de la Facultatea de Teologie din Chișinău, Pr. Grigore Pișculescu (Gala Galaction) și a Pr. V. Radu, — iată că apare din teascurile M-rei Neamțu și *Biblia Ilustrată*. Această lucrare e în colaborare cu distinsul și eruditul nostru bizantinolog, d-l prof. I. D. Ștefănescu, conferențiar la Sorbona. Lucrarea în format ceva mai mare ca Biblia, cuprinde 132 pagini.

Textul constă din mici și principale texte biblice, alese atât din vechiul cât și din Noul Testament. Intre texte se află un număr de 96 planșe, minunat și iericit alese, și care stau în strânsă legătură cu textul biblic, aureolându-l oarecum. Iată cuprinsul acestei lucrări :

(1 Cuvânt înainte. 2) Lămurii asupra Bibliei. Locuri alese

I. P. S. Mitropolit Nicodim

din Vechiul Testament. 4) Locuri alese din Noul Testament. 5) Arta creștină în primele veacuri și evoluția ei la Bizanț și în Orient.

6). Lămurirea ilustrațiilor. 7). Indexul monumentelor. 8). Originea clișeelor.

Știm, aproape cu certitudine, partea de contribuțiune a fiecărui autor, cari au dat un op atât de trebuitor bisericii și atât de armonic închegat. Iată, ce spun onor. autori către subscriitorii volumului : „Biblia Ilustrată a văzut lumina zilei mai târziu decât au dorit autorii, dar foarte la vreme față de greutățile pe care a trebuit să le învingem". Planșele au fost lucrate la Paris cu un meșteșug care cere multă grijă și timp, fiind vorba de monumente stră-

(Continuarea în pag. 2-a)

TOATĂ ȚARA ROMÂNEASCĂ
IAȘI SUCURSALA PIAȚA UNIREI 17
preferă colectura
GHEORGHE STĂNOIU
IAȘI SUCURSALA PIAȚA UNIREI 17
care plăteste cele mai multe câștiguri mari
LIPSCANI 83 (PIAȚA SF. GHEORGHE). ¼ lei 100 - ½ 400 - 1/1 800
Provincie mandat(ceg) postal sau ramburs.

Cofetăria Voitinovici
din str. uza Vodă 75
a trecut sub conducerea d-lui IONEL MAXIMOV, fost maestru al Cofetăriei C. Streit.
Execută orice comenzi în mod ireproșabil
Prețuri de reclamă

Tratamentul Blenoragiei acute și cronice
Antigonococicul **OMNIA** s'a dovedit a fi un admirabil remediu contra infecțiunilor gonococice, înlăturând orice posibilitate de complicații ca orchita, etc.
Un tratament complect, 3 sticle, costă numai 120 lei. In provincie expediem contra ramburs cu 150 l.i 3 stic'e.
Depozit general:
Farmacia N. Sterescu
B-dul Elisabeta 34, București

Un client al nostru ne scrie:
Cumpărați-vă lozuri din vreme.
"Vă mulțumesc din toată inima pentru banii pe care mi i-ați plătit cu atâta iuțeală și politeță. Câștigul pe care l-am obținut acum este cel dintâiu de când joc la Loterie. Dar nu trebuie să trec cu vederea faptul că Loteria aceasta (a 11-a) a fost prima pentru care am cumpărat lozul dela Dv. Noroc să vă dea Dumnezeu și Dv. și celorlalți jucători și poate că-mi mai vine și mie, înc'odată".
Aceste rânduri, au fost adresate
MAREI COLECTURI AURORA
Birouri de desfacere în toată țara. Sediul norocului. Nu uitați că se trage clasa I-a a Loteriei la 15 Noembrie.
LOTERIA DE STAT
AURORA
Sediul principal
„PROVIDENȚA"
Iași, Str. Ștefan cel Mare

CINEMA SIDOLI
Astăzi și în zilele următoare
De la ora 3 fără întrerupere până la 12 jum. 2 mari filme
2 mari premiere cu prețurile cele mai reduse
ALLOTRIA
cu renumiții artiști
Adolf Wohlbruck
Henry Rubman
Renatte Müller
Jenny Jugo
Regia Willy Forst
Al 2-lea film
Trădare
Film senzațional de cow-boy.
Complectare:
JURNAL SONOR CENTURY

Al constipației inamic
E pilula de Slănic.

DOCTOR
ADRIAN ȘTEFĂNESCU
MEDIC DE SPITAL
Boli interne și nervoase
Consult. 4—6 p. m.
Str. I. G. Duca Nr. 16
(lângă Muzeiul)

Epitropia sinagogei Rabin Reines din strada Palat 2
aduce la cunoștință populație evreească că în localul spațios și bine mobilat al sinagogei se oficiază cununii religioase cu prețuri modeste, iar pentru populația săracă complect gratuit. Doritorii se vor adresa la sediul sinagogei din str. Palat No. 2, d-lui I. Reines.

RADIO INGELEN 1937
Scala Geografică— O minune în arta radiofoniei. Tonalitatea, rezonanța și selectivitatea la perfecție.
Se vinde și în rate la
Frații Hirschensohn
Str. Ștefan cel Mare No. 2

Cinema Roxy - Astăzi până Duminică inclusiv
Două premiere la Iași de o reală valoare artistică
CLAUDETTE COLBERT
RONALD COLMAN
VICTOR Mc. LAGLEN
apar în
SUB DOUA DRAPELE
Al doilea film
Contrabandiștii de opium
SILY SIMPHONIE și JURNALUL complectări.

MUȘTAR CU MUST
(DIN RECOLTA NOUĂ)
S'A PUS IN VANZARE LA PRINCIPALELE BACANII ȘI MAGAZINE DE MEZELURI
Dep. G-ral Farmacia Werner-Iași

In jurul evenimentelor din Spania

FEMEILE ȘI LEGIUNEA STRAINA

Senzaționalele constatări ale romancierului francez Ouida

Casablanca (Maroc). — Războiul civil din Spania a readus la lumina actualități Legiunea Străină. Nu sunt decât două țări în lume cari întrețin regimente de acest gen: Franța și Spania. Dar pe când în Franța, selecțiunea Legionarilor este foarte severă, în Spania oricine poate deveni legionar.

Celebrul romancier francez Ouida, autorul romanului „Sub două drapele", a studiat la fața locului pe mercenarii Legiunei Străine și a constatat că oricât de mare va fi dorința de izolare a acestora, un singur lucru nu pot uita: femeile. Sub soarele arzător al nisipurilor, sângele clocotește și în ciuda gloanțelor perfide ale arabilor trădători, legionarii se bat între ei pentru femei. E drept că în orașele de garnizoană, în porturile Marocului, lupanarele sunt fără număr. Femeile albe însă, cu adevărat frumoase sunt rare și când se ivește una, un regiment întreg se bate pentru a cuceri iubirea ei.

Ouida a cunoscut o astfel de femee. O chema Cigarette și era idolul unei garnizoane întregi. Dela ultimul soldat până la comandantul regimentului, o adorau. Dorințele ei erau ordine... Odată, comandantul a întors din drum o companie întreagă, pentrucă așa îi ceruse Cigarette. Soldații acelei companii datorau bani frumoasei Cigarette, care ținea cantina regimentului, și dacă ar fi plecat, n'ar fi plătit niciodată datoriile.

Cigarette nu-și vindea trupul pentru bani. Poate că din această cauză era idolatrizată.

Spania de azi e plină de asemenea exemple: Carmen își lasă fustele și evantaliul acasă și cu pușca și cartușierile pline, luptă alături de soțul, logodnicul sau amantul ei, întocmai ca legendara Cigarette a romancierului Ouida pe care o vedeți azi la Roxy.

V'ați intoxicat? Luați îndată Pilule de Slănic

Iarăși se întinde prostituția clandestină în Iași

Biroul de moravuri de pe lângă chestura ieșană a avut iarăși de furcă cu cercetarea unor prostituate clandestine.

Intr'o razie făcută în cartierul gării, s'au capturat 18 femei care practicau prostituția clandestină.

Aduse la biroul de moravuri, s'a constatat că unele din ele erau bolnave de maladii venerice. Ele au fost internate în spital.

Toate aceste femei, care practicau amorul tarifat, erau servitoare.

Asemenea razii se vor efectua cât mai des. REP

Aspecte sanitare din Moldova

(Continuarea din pagina I-a)

ceste îndepărtate comune moldovenești, se neglijează cu desăvârșire atât reparațiile necesare localurilor, cât și aprovizionarea cu lemne de foc pentru iarnă.

La două din aceste școli, învățătorii mi-au declarat cu durere că, de câțiva ani școala n'a mai avut iarna un lemn și ca să nu înghețe copiii, îi trimit de pe acum pe ogoare să culeagă resturi de coceni pentru a putea face măcar o zare de foc, când va veni frigul.

Unele din aceste școli n'au nici măcar cheltuelile strict necesare pentru o brumă de curățenie și higienă în școală: nici mașini de tuns; nici măturі; nici putini pentru apă de băut; nimic..,

Desigur o astfel de stare de lucruri nu este cunoscută organelor superioare școlare — și tot atât de sigur este că ea e foarte dăunătoare și igienei școalei și sănătății copiilor.

*

Noi înțelegem și obligăm pe medici să-și facă datoria pentru apărarea sănătății locuitorilor; dar ar fi de dorit ca și celelalte organe oficiale din mediul rural să colaboreze în parte la această grea operă.

Cu ocazia acestei inspecții am dat îndrumări întregului personal medical și auxilar pentru începerea combaterei sistematice a mortalității copiilor, care este din cele mai ridicate în acea parte a țării.

Care-i situația bolilor epidemice în întreaga regiune?

Din ultima tabelă statistică a inspectoratului rezultă că: difteria marchează o creștere evidentă. Scarlatina este staționară. Sunt în total 98 cazuri de scarlatină dintre cari 32 în jud. Iași (12 în oraș și 20 în județ); febra tifoidă în regres: 12 cazuri în regiune; tifosul exantematic 7 cazuri dintre cari 4 în jud. Iași.

Celelalte epidemii sunt în descreștere.

Mijloace de luptă

Cea mai primejdioasă epidemie contra căruia medicii fac toate sforțările, este tifosul exantematic.

In tot cuprinsul Moldovei s'au luat severe măsuri de deparazitare a tuturor vagabonzilor, cerșetorilor și lucrătorilor cari vin din Basarabia; deoarece s'a constatat că numai din această provincie se contaminează comunele din Moldova.

Contra difteriei, cu tendință de progres, după cum v'am spus mai sus, se vaccinează intensiv populația pentru a doua oară, cu Anatoxină-Ramon, toată populația copiilor din Moldova, încât sperăm că în scurtă vreme și difteria ca și variola, vor dispare complect din cadrul bolilor contagioase ale țării.

D. dr. Bulău ne mai spune că a dat dispoziție doctorilor din circumscripțiile rurale ca, în timpul iernei să facă propagandă printre săteni pentru răspândirea cunoștințelor de higienă.

*

Am mai discutat cu d. inspector general Th. Bulău o serie de chestiuni privitoare la viața sanitară a Iașului, pe care le vom relata ulterior.

Z. Dessmond

Preschimbarea cărților de capacitate

Camera de Muncă aduce la cunoștința tuturor meseriașilor, patroni și lucrători, că preschimbarea cărților de capacitate s'a prelungit până la 30 Noembrie 1936, dată până la care sunt rugați a se prezenta la sediul Camerei de Muncă spre a-și preschimba cărțile de capacitate, întrucât peste această dată nu se va mai putea face preschimbarea lor; iar acei în neregulă vor fi socotiți ca contravenienți la noua lege a pregătirii profesionale.

Activitatea Asociației feministe din Iași

In seara zilei de 9 Noembrie, a avut loc la Cercul Didactic din Iași, întrunirea Doamnelor din Asociația pentru Emanciparea civilă și politică a femeilor romane de sub președenția d-nei *Elena C. Meissner.*

Ședința este deschisă de către d-na Președintă, care aduce în ordine de zi o serie de puncte interesante în legătură cu chestiunile de interes general și național, făcând un apel călduros femeilor române și rugându-le să se asocieze în număr cât mai mare, deoarece sunt datoare să ea parte cu toată energia și cu tot sufletul la această mișcare.

Numai așa vor putea să creieze o conștiință trează în cercurile feminine românești, pregătindu-și colaborarea temeinică cu societățile de emancipare feminis'ă din toate țările civilizate ale lumii.

In al doilea rând D-na Meissner a dat citire scrisorii relativ la Discursul lui Musolini în privința *„Mutilatei Ungarii"* în care cu deosebită tinețe exprimă sentimentele de revoltă a femeilor române.

In cele din urmă D-sa schițează programul de muncă al Asociației ieșene și fixează prezidentele și comisiile ce vor activa pe acest teren astfel.

1) Comisia Juridică președ. D-na Țintilă
2) Comisia de Propagandă președ. D-na Petrovanu
3) Comisia de Politică președ. D-na E. Popescu
4) Comisia Internațională D-na E. C. Meissner
5) Comisia Presei D-na Alma I. Paul
6) Comisia Financiară D-na Elena Popescu
7) Comisia Filialelor D-na Iosif.
8) Comisia Bibliotecii D-na Laura Roiu.

Apoi D-na Meissner a dat cuvântul D-nei *Iosif,* care face o frumoasă comunicare a D-nei Președintă a Alianței feministe Internaționale D-na *Corbett Ashby.*

Expunând părerile D-nei Ashby despre contribuția mentalității și sufletului femeii la realizarea păcii universale, care este necesară progresului.

Apoi vorbește despre idealul libertății individuale, despre egalitatea morală, politică și civilă dintre sexe.

Toate aceste puncte au fost expuse cu multă căldură și pătrundere de d-na Iosif.

Ședința se ridică prin cuvântul d-nei Meissner, care invită călduros pe toate femeile, care simt cu adevărat românește și care tind să iese din sfera strâmtă și umilă a soartei tradiționale a femeii.

Le chiamă să-și îndrepte fericirea spre orizonturi mai largi și mai luminoase.

Rugându-le să ia parte activă în această asociație a'e cărei ședințe se vor ține Lunea dela 5—7 (din două în două săptămâni) și unde vor fi puse chestiuni de înalt interes general.

ALMA I. PAUL
profesoară Iași

x **Durerea de bătături** te enervează și te indispune. Remediul il găsiți în preparatul „ANTICALUS" soluție și pomadă care alină durerile și desființează bătăturile. Depozit Farmacia Dr. Ratianu strada Cuza Vodă 48.

Vă dor bătăturile? Distrugeți-le cu „Coricol".
Depozit: Farmacia Pollak
Str. Ștefan cel Mare. Telefon 239

AVIZ
Cumpărând lozul Dvs. de la
Colectura Oficială
îl cumpărați direct de la Loteria de Stat, ceeace este o garanție nplus de culanță și discreț un:.
Colectura Oficială
este în
Strada Lăpușneanu 41
(vis-a-vis de Hotel Palace)

Biblia Ilustrată

(Continuarea din pagina I-a)

vechi, uneori rău păstrate, și de opere de artă celebre cu desemn fin și lumini gingașe.

Textul științific a fost cumpănit îndelung și îndreptat mereu pentru a nu jertfi nimic din adâncul înțălesului teologic și artistic al lămuririlor, și pentru a ajunge să folosim cea mai limpede expresiune românească.

Planșele de fototipie, hârtia cea bună pe care am întrebuințat-o, litera nouă, curată, explică, la rândul lor, costul cărței, hotărât de altfel mult sub cel adevărat. Cartea se oferă în sfârșit, legată elegant în pânză, lucru ce nu fusese făgăduit, și aceasta însemnează un dar curat".

Ce mai lămurire să așteptăm?! Reproducem pentru edificare, numai două pasagii". Din V. Testament: „6. Timpul Prorocilor... Atunci Dumnezeu a trimis pe proroci să mustre pe rcgii săi și poporul rătăcit, să apere legea și credința și să vestească mereu pe Mântuitorul. Astfel au fost Ilie și Elisei, care cu glas tunător au mustrat pe răi, foc din cer au pogorât asupra necredincioșilor și au făcut minuni. Apoi le-au urmat: Isaia, care a vestit pe Mântuitorul și viața lui ca și cum ar fi fost de față; Daniil, care a prevestit timpul venirii Mântuitorului; Miheea prevestește locul nașterei Domnului. De toți au fost 4 proroci mari și 12 proroci mici. în afară de Ilie și Elisei" (pag. 55). Alături, planșa 40-a cu chipurile profeților: Ilie și Daniil.

b) Din N. Testament: „Vindecarea unui om, care zăcea de 38 ani. Era în Ierusalim o baltă, numită scăldătoarea oilor, care avea împrejur 5 pridvoare, pline cu tot felul de bolnavi.

Aceștia așteptau mișcarea apei, căci la anumită vreme se pogora un înger și turbura apa, și cela ce intra întâiu după turburare, se făcea sănătos. Odată, în preajma paștilor, venind Iisus acolo, a văzut un om, care zăcea de 38 de ani, și i-a zis: „Voești să te te faci sănătos?" Răspuns-a bolnavul: „Doamne, n'am om să mă bage în scăldătoare după turburarea apei; și până merg eu, se pogoară altul". Atunci Iisus i-a zis: „Scoală, ia-ți patul și mergi!" Și s'a sculat omul îndată sănătos și a început a umbla". (pag. 87). Alături, planșa 66. Iisus, urmat de ucenici stă de vorbă cu slăbănogul pe care apoi îl vindecă.

Onor. autori zic către sfârșitul „Cuvântului înainte":

... „Și am dat în schimb icoane străvechi din monumente care trebuesc cunoscute. Se cere însă, pentru pătrunderea lor, multă stăruință alături de anumite îndrumări. Am pus îndrumări într'un studiu introductiv asupra Bibliei, care deschide cartea. Și am mai dat toate lămuririle de nevoie într'un studiu asupra originelor artei creștine, urmat de explicația teologică și artistică a fiecărei planșe; cu deosebită atenție ne-am străduit să punem în lumină învățătura Bisericii ortodoxe, și am ales exemple pictate din istoria artei religioase românești. Dorim din suflet ca încercarea noastră să cheme sufletul tinerimei, și să dobândească prețuirea binevoitoare a oamenilor cu experiența și cu simț creștinesc".

Deci, în general, lucrarea aceasta se îndreaptă în primul rând către tineretul nostru școlar.

Lucrarea e tipărită în condițiuni tehnice ireproșabile. E un minunat album biblic. Limba-i cea mai curată și cea mai melodioasă. E cea a cazaniilor. Avem prin urmare și noi ortodoxii o lucrare la înălțimea celor apusene, cu care ne putem mândri.

Strădania autorilor e mai presus de orice laudă. O singură părere de rău avem: și anume: că această lucrare s'a tipărit numai în 700 de exemplare. Dorim, ca ediției I-a să-i urmeze cât de curând ediția a II-a și, — de se va putea — și o ediție de popularizare.

E vorba, ca și în acest chip, să se răspândească în masa credincioșilor, cuvântul Domnului. Și, când e vorba de întărirea credinții, în aceste vremuri turburi prin care trecem, niciun sacrificiu credem n'ar fi prea mare pe care l-ar face noul Ministru al Cultelor. Să nădăjduim.

Pr. N. V. HODOROABA

Prețul acestei măreț opere este de 850 lei pentru abonați și 1300 lei pentru ceilalți amatori.

Pilulele de Slănic: purgativul ce nu face

Curățați, dar nu șlefuiți.

NIVEA PASTA DE DINȚI 24 LEI

Procedați greșit, dacă voiți să curățați dinții în orice chip. A-i curăța conservând smaltul dinților este corect. Corpurile componente foarte fine ale pastei de dinți Nivea curăță intens, mențin însă și luciul natural al dinților Dv. în toată frumusețea sa.

Anchetă în lumea studențească

Cum se lucrează în sălile de disecție

O oră printre studenți și... cadavre.— Disecție și fum. — Cum se studiază practic anatomia.

Trecem astăzi la „subiect", —după cele cite-va rinduri de prefață pe care le-am supus atențiunii cetitorilor.

Facem o vizită în sălile de disecție ale institutului de anatomie,— acolo unde viitorii medici sînt inițiați să mînuească bisturiul, deocamdată pe trupuri a căror inimă a încetat a mai bate.

Vă invit deci, onorați cititori, să străbatem împreună sala spațioasă și albă și să ne uităm cu atenție cum se studiază practic anatomia.

Trupurile inerte sînt acoperite cu lințolii albe. Numai partea unde se disecă e liberă. Pe figura unora dintre cadavre s'a întipărit reflexul ultimului spasm al morții: o sforțare, un regret...

Și în jurul acestor leșuri, stau studenții, cuminți, îmbrăcați în halate albe și curate; cercetează fiecare părticică din corp, fiecare organ, disecînd totul cu răbdare și interes. Lîngă studenți, volume de cursuri și caete. Tinerii cercetează textul tipărit, compară, analizează, scot note. Și iarăși diseacă. După altă porțiune tăiată, urmează aceiași operație: consultarea cursului, scoaterea notelor. Munca aceasta migăloasă și încordată durează patru ore.

Mulți dintre studenți și studente, în timpul disecției fumează pentru a nu simți atmosfera greoaie de formol și de cadavru. Citi dintre tineri n'au abandonat studiul medicinei, pentrucă n'au putut suporta mirosul sălei de disecție!

*

Să dăm o raită și în laboratorul cu microscoape.

Fiecare student cercetează cu multă băgare de seamă la alt aparat, căutînd ca pe baza celor învățate, să deosebească diverse lame să le recuoască, să le clasifice. Din numărul mare al lamelor care înfățișează structura organismului în diverse maladii, studentul trebue să deosebească pe fiecare.

Așa se studiază medicina, cu voință răbdare și interes. Mai ales cu interes...

M. ADMAR

In numărul viitor: *O incursiune în Biblioteca Facultății de Drept.— Cum se învață în preajma examenelor. — Nopți albe.— Satisfacții și necazuri.*

O stradă din Tg. Frumos
va purta numele lui G. Ibrăileanu

După cum am anunțat dl. Carol Drimer a făcut o petiție către primăria orașului Tg. Frumos, prin care a propus să se dea numele unei străzi „Garabet Ibrăileanu", Tg. Frumos fiind orașul natal al regretatului profesor, critic și romancier.

Dl. Carol Drimer a primit următorul răspuns dela Primăria orașului Tg. Frumos:

„Avem onoare a vă face cunoscut că Consiliul Comunal al acestui oraș, în ședința Extraordinară din 9 Octombrie 1936, procesul verbal No. 35, a hotărât ca prima stradă din cartierul nou din acest oraș, să poarte pe viitor numele marelui dispărut „Garabet Ibrăileanu".

„Această hotărâre s'a făcut cunoscută de noi și d-lui Rector al Universității Mihăilene Iași cu adresa No. 4329 din 24 Octombrie 1936".

CRONICA SPORTURILOR

Din toate cîte puțin...

„Textila" a jucat Duminică la Constanța cu „Victoria" din acel oraș, puternica echipă din Divizia B. și care poartă renumele de a fi imbatabilă pe teren propriu.

Ieșenii, au cedat la luptă mare cu 1-0. Un goal marcat de oaspeți, n'a fost recunoscut de arbitru. Deși înfrânți, textilenii, s'au comportat mulțumitor.

*

In matchul amical disputat Duminică la Iași, Victoria CFR a dispus de „Ateneul Tătărași", cu 5-0 (1-0).

*

D-l P. Bogdan, campionul de tenis, al Moldovei, și-a susținut cu succes doctoratul în medicină, obținând „magna cum laude".

*

D-l prof. Cesar Partenie, a oferit o „Cupă" pentru categoria juniori. In urma propunerii d-lui ing. T. Stavăr, comisia districtuală de foot-ball, a admis în unanimitate ca „Cupa Juniorilor" să se denumească „Cupa prof. Cesar Partenie".

*

Echipa de foot-ball, a clubului sportiv „Țesătura Iași", s'a manifestat până în prezent, numai prin câteva matchuri amicale de mică importanță. „Țesătura" s'a afiliat F. R. F. A-ului, și comitetul în frunte cu d-l Ing. Goldenberg face de pe acum pregătiri în vederea activității de primăvară.

*

Glasser, cunoscutul foot-ballist ieșan, stabilit la Arad, activează la gruparea AMEFA. Glasser, e bine văzut de conducătorii echipei fruntașe din Arad, și va însoți AMEFA, în marele turneu ce-l va face iarna aceasta în: Grecia, Turcia, Egipt și alte țări mediteraniene.

*

Sportul Studențesc-București joacă Duminică la Iași contra „Textilei M. W".

SEMM

Mâine seara la Național

Opera Romînă din Cluj
cu primadona Pia Igy cîntă „Traviata" de Verdi

Mâine seară are loc la Teatrul Național spectacolul dat

D-na PIA IGY
de Opera din Cluj care se găsește în turneu oficial prin principalele orașe ale țării.

Se va cânta cu compatriota noastră d-na Pia Igy în reprezentație opera „TRAVIATA" de Verdi.

Celebra primadonă d-na PIA IGY în rolul „Violettei Valeri" documentează, pe lângă calitățile vocale și scenice pe care le posedă, că este și o artistă desăvârșită.

Rolul „Alfredo Germond" va fi cântat de d-nul dr. T. Spătaru, un element de prim rang.

Celelalte role sunt susținute de d-na Solovieva, d-ra Albisi, d-nii Morcaș, Snamirovschi, Iarodski etc., nume consacrate în lumea cântăreților de operă.

La pupitru va fi maestrul Jean Bobescu, — direcția de scenă fiind a d-lui Pretan, conducerea corului a d-lui Klec și aceia a baletului a maestrului Morawscki.

„Traviata" se va prezenta în decorurile proprii aduse de la Cluj.

Ultimele bilete pentru acest excepțional spectacol de Operă, se mai pot lua dela „Socec".

Cronica judiciară

Comerciant acționat pentru fals.— Cabinetul de instrucție a emis ordonanță definitivă de dare în judecată pentru fals, împotriva comerciantului Adolf Leibovici din Bivolari, actualmente dispărut.

Cu prilejul judecării unui proces cambial intentat de Banca Națională, comerciantului Ușer Leibovici din Bivolari, — acesta din urmă se înscrie în fals în contra semnăturii de pe cambie, indicând ca autor al falșului pe comerciantul Adolf Leibovici.

Expertiza grafică făcută în această direcție stabilind că scrisul de pe cambie este într'adevăr al comerciantului învinuit, s'a dispus darea lui în judecată.

*

Tot pentru fals a fost trimis în judecată studentul Gr. Dimuleț din Romanați. Acesta a falșificat un certificat al Universității ieșene.

*

Apel.— Comerciantul Const. Daderlat din Pd. Iloae a făcut apel la Curte în contra hotărârii Tribunalului prin care a fost condamnat la o lună închisoare și 4 mii lei despăgubiri pentru abuz de incredere.

*

Agent de loterie, reclamat. — Colectura Brauner și Miranschi din str. Ștefan cel Mare, a acționat în judecată pe d. M. Schvartz din str. Socola 47, care a luat o serie de lozuri spre desfacere, fără a achita integral valoarea lor.

*

Contract de consignație nerespectat.— Firma Medvedi-Ghimpelman din str. Ștefan cel mare a reclamat parchetului pe comerciantul A. Tulbure din Bârlad.

In baza unui contract de consignație, firma ieșană a încredințat acestuia o cantitate de mărfuri, pe care comerciantul bârlădean și-a însușit-o fără a achita contravaloarea.

*

Intre soți.— Anica Turcu din str. Ciric s'a plâns că ar fi maltratată și alungată de acasă de soțul ei Dumitru Turcu.

REP.

Sfîrșitul unui proces complicat
care a agitat timp de 8 ani cercurile militare

Un mare proces care a agitat timp de 8 ani cercurile militare din Cernăuți, Iași, și București, s'a lichidat recent, după opt zile de dezbateri la București, în fața Consiliului de Război.

In 1928 diverse controluri făcute la Manutanța Cernăuți au conchis la constatarea cum că acolo s'ar fi făcut fraude de peste 4 milioane lei.

Ministerul Armatii a trimes un supra-controlor în persoana D-lui Intendant Colonel Stănciulescu, care a stabilit că deficitul ar depăși această sumă și că el, fiind fraudulos, e imputabil pecuniar la 10 ofițeri verificatori (colonei, maiori și căpitani); și penal, căpitanilor de Administrație Cremenciuc și Magala, plotonierilor majori Sia și Rzehac ca și furnizorului Peisach Solomon din Bălți.

In consecință, cei 10 ofițeri au fost puși la plata a peste 6 milioane lei imputații, iar cei 5 din urmă dați în judecată pentru un cortegiu întreg de fapte calificate după codul justiției militare drept falșuri, sustrageri, substituiri, etc.

Cu toții însă au protestat cum că *în realitate nu e nici un deficit* pentru că în realitate gestionarii au drept la scăzămintele pe cari organele de verificare le-au acordat gestionarilor, iar Colonelul Stănciulescu li le-a anulat după ani de zile de la aprobarea lor de către cei în drept. Ei au cerut anchete și contra-anchete cari s'au efectuat.

Se pare că anumite cercuri încercau să îngreueze desfășurarea normală a procesului.

Și astfel, de trei ori Curtea de Casație a strămutat judecarea procesului de la Iași la Chișinău, apoi iar la Iași și infine la Galați.

De 2 ori condamnați la cîte 2 ani închisoare și destituire, ofițerii au obținut succesiv două casări din partea Curții superioare de Justiție militară.

Pretutindeni apărați de d-nii avocați Rodoș și Ghimpețeanu, ofițerii s'au judecat pentru a 3-a oară, cu aceiași apărare, în fața Consiliului de Război din București. O sentință de achitarea în unanimitate a acestor ofițeri după 8 zile de dezbateri, a pus capăt în fine la opt ani de udecată și a închis acest proces.

x **Tusa și Răgușeala** în bronchitele gripale dispar repede cu *Pastilele de Eucalipt Benzomentolate Dr. Ratianu* aprobate de Consiliul Sanitar Superior. Indicate în toate afecțiunile pulmonare, laringite, astmă, desinfectează plămânii, ușurează respirația. Depozit Farmacia Dr. Ratianu, Iași Cuza Vodă 48.

Purgativul cel mai bun? Pilulele de Slănic!

lozul norocos DELA MAREA COLECTURĂ DACIA

Birouri de vânzare în toată țara.

LOTERIA DE STAT NUMAI DACIA ADUCE NOROC

Pentrucă și EU și TU și EL putem deveni MILIONARI CU 200 LEI, dacă vom cumpăra chiar azi lozul norocos dela COLECTURA DACIA.

Biroul de vânzare
Banca Marcovici
Iași, Str. Ștefan cel Mare No. 15

S'a înființat „Sportul Studențesc"

Din 1926 și până astăzi, Universitatea din Iași, deși a avut întotdeauna elemente bune și propice înjghebărilor sportive, totuși, cu regret trebue s'o spunem, n'a avut putința de a se manifesta. Anul acesta, un grup de studenți ai Fac. de Drept format din Barbu Mihail, Remizovski Mircea, Tomovici Alexandru și Mihailov Lambru, au prezentat d-lui Decan Petre Dragomirescu, proectul nouei societăți universitare. D-sa de comun acord cu dl. rector Traian Bratu, a aprobat în principiu, până la prezentarea statutelor și a comitetului.

Pentru alocarea fondurilor necesare, Joi seara 12 Noembrie, va avea loc la „Bragadiru" o serată dansantă cu concurs de dans.

Serata va fi patronată de d. prof. univ. Traian Ionașcu.

Crema Khasya hrănește epiderma, netezește pielea și strânge porii.

Depozit: Farmacia Pollak Str. Ștefan cel Mare. Telefon 235

x Dr. BRENER, specialist mamoș. Consult dela 2—6 p. m. str. Banu.

Stofe bune și eftine

vindem en detail cu prețurile fixe și originale ale fabricei **BUHUȘI**

Stofe pentru haine, paltoane, demiuri bărbătești și de dame.

Vizitați-ne cu încredere

B. Cofman & D. Volodarschi
--- IAȘI ---
Strada Ștefan cel Mare Nr. 59

Un loz al Colecturei Milionarilor
GHEORGHESTANOIU
cumpărat prin
Agenția principală „Hala"
Oscar Weiss
vă aduce bogăție și fericire.

Un costum elegant cu furnituri fine comandați eftin la ILGO
O stofă bună cu desemn original obțineți numai la ILGO
Un bogat asortiment de trenchcoaturi, fulgarine, pardesie și demiuri gata găsiți numai la ILGO
Prețuri foarte reduse
Iași -- Str. Lăpușneanu 32

Dacă ar fi fost neîncrezători, jucătorii noștri deveniți milionari la tragerile precedente ale Loteriei, astăzi ar fi fost tot oameni săraci. Ei au avut însă încredere și speranță. Au intrat îndată ce au citit anunțul nostru la Colectura MERCUR și au cumpărat un loz, o jumătate de loz, un sfert de loz, fiecare cât au putut. CU LOZUL IN BUZUNAR și cu speranța în inimă au așteptat tragerea și atâția dintre ei sunt astăzi oameni bogați. Cu indiferență și neîncredere nu câștigi nimic. Cu lozul cumpărat dela MERCUR devii

MILIONAR

TRAGEREA LOTERIEI LA 15 NOEMBRIE.

MERCUR

Sediu în toate orașele din țară

LOTERIA DE STAT MERCUR

Sedii în Iași:

Colectura „Mercur"—Biroul „Credința" Str. Lăpușneanu 20
Magazinul Românesc Biroul Const. Capriță Str. Lăpușneanu 18
Agenția I. Mărculescu Str. Lăpușneanu 12

Informații

x D. Serghie Const. profesor la gimnaziul din Pașcani, originar din Iași, a fost decorat cu distincția „Amintirea regelui Carol II", pentru activitatea depusă în campania culturală a echipei fundației „Principele Carol".

x SERBĂTORIREA D-LUI DR. VASILIU. — Serbătorirea d-lui dr. Const. Vasiliu, care a fost avansat inspector sanitar, va avea loc la „Corso", (nu la școala de menaj), în seara de Sâmbătă 15 Noembrie ora 9.

Doritorii de a participa la serbătorire sânt rugați a ridica invitațiile la d. av. Băileanu (la Spiridonie), sau la d. dr. Dabija.

*

x Eri d. inginer chimist Ioan Gh. Costăchescu și-a susținut teza de diplomă de inginer chimist, la Institutul de chimie industrială, de la universitatea din Iași, tratând un subiect de actualitate.

Comisiunea, de sub președinția d-lui profesor dr. Ing. C. Otin, a felicitat călduros pe tânărul inginer chimist, decernându-i cea mai mare mențiune.

x Un loz de la „Mercur"— Biroul „Credința" str. Lăpușneanu 20, salvează negustorul îndatorat.

x **S'A GĂSIT** un manual de *Algebră practică*. Păgubașul îl poate ridica dela administrația ziarului „Opinia".

x Lozuri norocoase la Magazinul Românesc Capriță, str. Lăpușneanu 18.

PIERDUT Buletinul Biroului Populației Iași No. 50018 din 25 Ianuarie 1934 pe numele de Mușinscki Rudolf din str. Florilor No. 1.

Cine îl va găsi și va uza de el și nu-l va depune autorităților polițienești va suferi consecințele legei. Acest buletin se declară nul.

DE INCHIRIAT două camere, în str. V. Conta Nr. 21, în curte, cu lei 8000 anual. Chiuvetă de apă în cameră.

UCENIC (băiat cinstit) se angajează la Ceasornicăria Pistiner str. Lăpușneanu 16.

Imobil mare

situat *în plin centru*, cu mult teren, curte, grădină, se vinde. A se adresa la ziar.

De închiriat

casă modernă, elegantă, spațioasă. Aleea Ghica Vodă 108; a se adresa str. Lascar Catargi 20, telefon 802.

ULTIMA ORĂ

Pregătirea activității de guvernământ

Importante decrete-legi

Bucureşti 11 — Conferința ministerială ce a avut loc ieri după amiază sub președinția d-lui Inculeț, s'a ocupat mai întâiu de diferite proecte de legi și apoi de manifestația guvernamentală ce are loc mâine Joi la Oradea.

Deşi parlamentul se deschide peste câteva zile, este comentată hotărârea guvernului de a se servi de decrete-legi, care vor pune în aplicare o serie de măsuri de extremă importanță.

Într'adevăr, la ministerul de finanțe s'au întocmit, pe baza legii deplinelor puteri, următoarele decrete-legi:

1. Un decret pentru pensionarea membrilor Curții de Casație și justiție cu salariul avut în ultimul an.

2) Un decret-lege pentru desființarea timbrului eforiilor judiciare.

3. Un decret-lege pentru înființarea caselor de amanet pe gajuri.

4) Un decret-lege prin care ministerul de finanțe este autorizat să trateze concesionarea terenurilor inundabile.

(Această concesie s'ar ridica la circa un miliard jumătate lei).

5. Un decret-lege pentru asigurarea depunerilor în Bănci.

6. Un decret-lege pentru plantarea terenurilor emigranților turci din Dobrogea.

7. Un decret-lege pentru lichidarea creanțelor statului la Creditul rural.

8. Un decret-lege pentru plata a 44000 kgr. sulfat de cupru cumpărat pentru ministerul de agricultură și domenii.

Se afirmă că partidele de opoziție vor ataca guvernul din cauza evitării discuției în parlament pe aceste importante hotărâri, luate pe cale de decrete.

Manifestația dela Oradea

La manifestația liberală dela Oradea, vor lua parte d-nii Dinu Brătianu, Ion Inculeț, Valer Pop, Lapedatu, Sasu, Săveanu, Negură, Bentoiu și foarte mulți parlamentari.

Declarațiile d-lui Dinu Brătianu sunt așteptate cu un viu interes.

Deschiderea corpurilor legiuitoare

După manifestația dela Oradea, guvernul se va ocupa de deschiderea corpurilor legiuitoare.

S'a hotărât definitiv ca răspunsul la discuția mesajului să fie dat de d. Inculeț la Cameră și d. Victor Iamandi la Senat.

Raportor la mesaj d. Alexandrini, iar raportor la buget d. Zamfirescu.

Consfătuirea majorităților parlamentare

Sâmbătă după amiază va avea loc la Cameră consfătuirea majorităților parlamentare, precedată de o întrevedere între d-nii Tătărescu și Dinu Brătianu.

Se vor fixa și candidaturile pentru locurile vacante în birourile corpurilor legiuitoare.

Ce mai eficace purgativ? Numai Pilulele de Slănic

Congresul ortodox dela Iaşi

va fi prezidat de Patriarh

Bucureşti 11. — Congresul general al clerului ortodox, care avea loc la Iași în zilele de 18 și 19 Noembrie, va fi prezidat de I. P. S. S. Patriarhul Miron Cristea.

Din partea guvernului vor lua parte la acest congres d-nii dr. Anghelescu, ministrul instrucțiunei și Victor Iamandi, ministrul cultelor.

HERMES

a făcut şi va face cei mai mulţi milionari

Jucaţi cu încredere la singura colectură care a plătit de 7 ori lotul cel mare

HERMES B. Herescu & H. Florescu

Sucursala Iaşi STR. LAPUŞNEANU 45

Telefon 875

„Trimiteți copiii la Maglavit"

Apelul lansat de Petrache Lupu

Craiova 11. — „Ciobanul sfânt" de la Maglavit a lansat un apel către întreaga țară, prin care îndeamnă părinții să-și aducă la Maglavit copiii mai mari de 7 ani, în ziua de Vineri 13 Noembrie.

Petrache Lupu le va spune copiilor sfaturile trimise de „Moșu" și îi va binecuvânta.

„Lăsați copiii să vină din toată țara ca să asculte poruncile pe cari până azi nu le-au auzit și pe care le voiu spune în ziua de Vineri.

Petrache Lupu cere să se formeze delegații și să se acorde gratis pe CFR pentru acest pelerinaj al copiilor.

Incidente antisemite

Ploești 11.— Pe valea Prahovei s'au produs unele incidente antisemite la întoarcerea congresiștilor național-creștini. Din cauza deraierei de lângă Predeal, circulația fiind oprită, congresiștii au provocat incidente în gările Azuga, Bușteni și Predeal.

Arestarea unui bandit

care a amenințat un deputat

Sibiu 11.— Poliția a reușit să aresteze pe șeful unei bande care se întitula „mâna morței".

Această bandă a amenințat cu suprimarea pe deputatul Floașiu, dacă nu depune suma de 150 mii lei.

La fel a fost amenințat și fabricantul Graner pentru suma de 30 mii lei.

Șeful bandei se numește Valdemar Tauser.

Luptele continuă cu îndârjire pe străzile Madridului

Madrid 11.— Trupele naționaliste au aruncat eri 15 torpile în cartierul uzinei de gaz și se crede că uzina a fost atinsă.

Corespondentul agenției Havas anunță că milițienii au lucrat în ultimile 48 de ore, la tranșee și fortificarea pozițiilor în diversele părți ale capitalei.

In luptele de eri au căzut din partea milițienilor 90 de ofițeri și soldați.

In cursul zilei de eri nu s'a mai înregistrat nici o înaintare a naționaliștilor care stau pe poziții, pe malul stâng al Manzanaresului, operând în special în partea de nord din afara Madridului.

Ora 12

Dragostea italo-maghiara

Budapesta 11.— Primul ministru Darany, într'o consfătuire avută cu fruntașii partidului său, a declarat că după conferința tripartită de la Viena, contele Ciano va veni în Ungaria, unde va rămâne 4 zile.

După plecarea ministrului italian, se va duce la Roma regentul Horty însoțit de ministrul de externe d. Kanya.

In capitala Italiei, regentul Horty va avea o întrevedere cu ducele Mussolini, căruia îi va exprima recunoștința poporului ungar pentru declarațiile revizioniste.

Republicanii anunță succese a Madrid

Madrid 11 — Un comunicat guvernamental anunță că rebelii au fost respinși din cartierul Carabanchel, după un atac reușit al apărătorilor Madridului.

Din Catalonia a sosit în Capitală o coloană guvernamentală bine înarmată, spre a opri înaintarea rebelilor.

Trupele guvernamentale au reușit să înconjoare Casa di Campo.

*

Avioanele rebele au bombardat din nou Madridul.

O bombă a căzut pe palatul Cortezilor (Parlamentul) distrugând acoperișul și o tribună.

Pentru înzestrarea armatei

București 11.— D. Mircea Cancicov, ministrul finanțelor a semnat eri decretul pentru deschiderea unui credit de trei miliarde, trei sute de milioane pe seama ministerului apărării naționale pentru înzestrarea armatei.

Ministrul Spaniei la București

mulțumește d-lui A. C. Cuza

București 11 — D. Prat Y. Soutzo, ministrul Spaniei la București, a făcut eri o vizită d-lui prof. A. C. Cuza, mulțumindu-i pentru cuvintele frumoase rostite la adresa guvernului naționalist spaniol.

D. Soutzo a mulțumit și d-lui Gheorghe Cuza pentru circulara dată organizațiilor național-creștine de a sărbători intrarea generalului Franco în Madrid.

Știri polițienești

Poliția cercetează pe copilul Ștefan Scorpan de 9 ani din Tighina, găsit dormind sub o tarabă în Piața Halei. Băeatul a declarat că a venit în Iași împreună cu părinții lui. După spusele copilului, părinții l-ar fi părăsit, întorcându-se la Tighina.

Se pare însă că Ștefan Scorpan este un aventurier care a fugit de acasă. Asupra copilului s'a găsit suma de 970 lei. Cercetările continuă.

Jefuiți prin grant. — Sătenii Costache Răileanu și Dim. Dubovăț din Mileanca (Dorohoi) venind în Iași, și trecând pe strada Morilor — sălașul pungașilor, au fost jefuiți prin sistemul grant de trei necunoscuți. Lui Răileanu i s'a furat 850 lei și lui Dubovăț o mie lei.

— **Uu furt de marfă**—s'a comis la băcănia d-lui Carol Rosenfeld din str. Cizmăriei 21. In legătură cu acest furt e cercetat Spiridon Țurcanu din Basarabia. El refuză să precizeze din ce cnmună este.

SCANDALURI.—La cerința d-nei dr. Natalia Pop, au fost conduși la poliție Ilie Plămădeală din str. Prăpastiei nr. 3 și Tanase Plămădeală din str. Vântu 14 care ar fi provocat scandal la școala primară Gh. Duca.

— Este cercetat Ion Lupu din str. Labirint 8, reclamat că a făcut scandal și a spart geamuri la cafeneaua d-lui H. Bercovici din str. Victor Place

DIVERSE.—Au fost conduși la biroul judiciar pungașii de buzunare Ion Loghin fără domiciliu stabil și Ch. Coman din Șos. Holboce 35, care umblau după „vânat" în piața Halei. REP.

x La comanda corpului VII armată (Sibiu), a fost numit d. general Oprescu, în locul d-lui general Virgil Economu, ieșit la pensie.

AURUL s'a scumpit 82

Deci și bijuteriile acum vindeți direct strada I. C. Brătianu

Dl. ministru Victor Iamandi

își serbează astăzi ziua onomastică

Ministrul cultelor și artelor d. Victor Iamandi a sosit azi dimineață în localitate, însoțit de d-na și d. Cezar Petrescu, secretar general la arte.

Mâine seară d. ministru Iamandi se reintoarce în Capitală.

*

Astăzi, ministrul cultelor serbându-și ziua numelui, organizația național-liberală ieșană prin intermediul delegației permanente, în plenul ei, a remis felicitări.

Dl. V. IAMANDI

Actul s'a produs la Bucium, unde d-na și dl. ministru Iamandi au primit prietenii; la conacul dumnealor.

A fost din nou un prilej ca liberalii ieșeni să-și manifeste dragostea și devotamentul față de șef.

Ministrul Iașului a primit și felicitările unei delegațiuni de negustori și industriași.

Apoi, la Buciumi, de dimineață au început să sosească zeci de telegrame din întreaga țară.

Ziua de serbătoare a numelui d-lui ministru Iamandi, se va încheia cu o recepție intimă, tot la Buciumi.

*

Mâine d. Victor Iamandi va primi la Prefectura de județ, și va discuta cu delegația de preoți care pregătește congresul bisericesc ce se ține în orașul nostru săptămâna viitoare.

ȘBILȚ

Accident de automobil

pe str. Carol

Astăzi dimineață, taxiul cu nr, 2034 Iași, trecând cu viteză pe str. Carol, în dreptul grădinei Copou, a dat peste soldatul Lazăr Pavel, ordonanță la d. căpitan Diaconescu dela inspectoratul premilitar.

Soldatul s'a ales cu leziuni serioase și a fost internat în spitalul militar.

Biroul circulației cercetează.

Sf. Sinod continuă discuțiile

în chestia Mitropolitului Gurie

București 11. — Sinodul s'a întrunit eri sub președinția Patriarhului și a discutat cazul Mitropolitului Gurie.

Nu s'a luat nici o hotărâre, urmând ca discuțiile să continue astăzi.

După ședință a avut loc o întrevedere între Patriarh și Mitropolitul Balan.

Ziarul „Curentul" este însă informat că sinodul a găsit vinovat pe Mitropolitul Gurie și i-a cerut chiar demisia.

Mitropolitul Basarabiei a refuzat însă.

Sinodul va lua astăzi o hotărâre definitivă.

Pregătiri pentru elaborarea statutului

funcționarilor particulari

D. deputat Emil Ceicovski, reîntors azi dimineață din București, ne-a declarat că, la adunarea de eri a comisiei ce trebuie să discute ante-proectul statutului funcționarilor particulari, s'a decis între altele, crearea unei pensii care să fie media între pensia oferită azi de Casa Asigurărilor Sociale și pensiile funcționarilor statului.

Funcționarii care vor părăsi serviciul fără motiv, cauzând prejudicii patronului vor fi sancționați; deasemeni patronii nu vor mai putea licența funcționarii, angajând alții cu lefuri derizorii, căci vor fi aspru pedepsiți.

D. Ceicovschi, a supus un memoriu prin care cere o normă de salarizare a funcționarilor particulari în raport cu vremurile de astăzi, care să fie controlată de organe speciale.

In acest scop d. Ceicovschi va convoca în cursul acestei săptămâni toate asociațiile funcționărești din localitate.

I. LUCA

x Dl. Strul Aron din str. Păcurari 167, proprietarul unui atelier de turnătorie, a reclamat la comisia I, că în cursul nopții s'a comis o spargere la atelierul d-sale, furându-se câteva plăci de marmoră și fontă. Se cercetează.

x PROF. DAN BĂDĂREU. **Consiliul facultății de litere s'a întrunit eri spre a desemna un titular de istoria filosofiei, la catedra regretatului Zeletin.**

Consiliul în majoritate s'a pronunțat pentru chemarea la această catedră a d-lui conferențiar definitiv Dan Bădăreu.

Unii profesori au specificat că votează pentru chemarea la catedră a d-lui prof. Dan Bădăreu, deoarece e vorba de un element excepțional.

In adevăr noul profesor, doctor de la Sorbona, are merite științifice cari cinstesc Iașul și Universitatea ieșană.

D. prof. Dan Bădăreu atât prin călătoriile d-sale de studii în toate țările Europei și America, cât și prin raporturile cu savanții de speciatitate, e în permanentă legătură cr actualitatea filosofică.

In afară de colaborarea permanentă la diferite reviste de specialitate, d. prof. Dan Bădăreu a publicat opere în limbile franceză și germană, dintre cari citâm:

„Essai sur la pensée", Un système materialiste au XIX siècle; La philosophie de Basile Conta, „L'individu chez Aristote", etc.

Reamintim numai unele din operile apărute în străinătate, deoarece cele publicate în românește sunt îndeajuns de cunoscute și apreciate atât în cercurile filosofice cât și de către marele public.

Iată de ce noul titular e cel mai indicat urmaș al lui Zeletin și totodată un filosof cu care se va mândri Universitatea Mihăileană.

x Mâine dimineață ora 9 sunt aduse în localitate osemintele maiorului-erou Vasile Gotcu de la gară, la aceiași oră până și ele vor fi conduse cu deosebită solemnitate la Cimitirul Eternitatea.

x **Gani Royal**" mănuș cu renume mondial, se vinde la marele mag. „FANTASIO" cu prețul fabricei.

x Un loz dela „Mercur" — Agenția Mărculescu, Lăpușneanu 12, este zestra domnișoarei de măritat.

CU 200 LEI

puteţi deveni milionar cumpărând un loz la

Campus & Bassa

--- IAŞI ---

Strada Lăpuşneanu No. 16 TELEFON 767

Sucursale speciale: „VULPEA" Cuza Vodă 1
„SOCOLA" Socola 33

Demiuri şi Paltoane

de damă, elegante

începând de la lei 2500 la marele magazin

FANTASIO

La dureri de dinți DOLIN

ANUL XXXII No. 8883

ABONAMENTE

Lei 350 . . . . pe un an
„ 180 . . . . „ 6 luni
„ 90 . . . . „ 3 luni
„ 1000 . Instituții publice

ATELIERILE TIPOGRAFICE
IAȘI STR. LĂPUȘNEANU 37

Telefoane { Redacția 391 / Administrația 394 / Serviciul de noapte 367

1 LEU

OPINIA

Ziar popular cotidian

V NERI 13 NOEMBRIE 1936

Premii gratuite OPINIA

Bon No. 33

Seria 68-a

Avalanșă de decrete - legi

în preajma deschiderii parlamentului

Plecând dela premizele—mai mult sau mai puțin juste—că pe vremurile astea nesigure se poate oricând resimți nevoia aplicării urgente a unor măsuri eroice și că aleșii votului liber nu trebuie să fie deranjați dela odihna binemeritată,—guvernul și-a luat dreptul de a se folosi de decrete-legi în tot timpul vacanței parlamentare.

Dacă nu ne înșeală memoria, guvernul n'a prea făcut până acuma uz de dreptul ce i'l conferă legea deplinelor puteri, Cu atât mai curioasă apare așa dar, hotărârea actualilor cârmuitori de a se servi deodată de mai multe decrete-legi, *tocmai în preajma sesiunii parlamentare.*

—Faptul că se recurge la soluția decretelor legi cu cinci zile înaintea deschiderii Parlamentului—se întreabă fruntașii opoziționiști — nu denotă oare dorința guvernanților de a se sustrage controlului nostru ? Bănuim aici intențiuni rele și vom ataca guvernul pe chestia decretelor-legi !

Gestul e menit într'adevăr să surprindă. Nimeni nu neagă importanța măsurilor luate de guvern, însă predomină părerea că pentru o amânare de câteva zile și chiar săptămâni, n'ar fi pierit lumea.

Dar poate actualii guvernanți socotesc că nu vor mai avea timp să treacă prin parlament atâtea legi ? In cazul acesta, opoziționiștii n'au decât să se bucure, în loc să se supere.

Sau poate și-au zis cârmuitorii in sinea lor;—„Știm că se aprobă în parlament tot ce propunem noi. O să fie de astădată fără forme costisitoare. Dacă se ține totuși așa de tare la formă, vom supune decretele-legi aprobării corpurile legiuitoare. Și vom împăca capra cu varza".

La urma urmei, nimic nu poate opri pe opoziționiști să protesteze vehement depe tribuna parlamentului. Diferența nu va fi, în definitiv, așa de mare. In loc să-și termine discursurile cu cuvintele : —„Dar ce folos de discuții, dacă legea tot o să fie votată !ʃ ; vor conchide : — „La ce folosesc protestările noastre, dacă legea se și aplică !"...

...Și când te gândești ce ne-am face dacă n'am avea, ferească Dumnezeu, parte de regim parlamentar, de tribuni ai poporului, de democrație cu diurne etc. etc.

I. L. BASARABEANU

Agitațiile greviste din Franța

Frământările sociale sânt departe de a se fi liniștit în Franța. In permanență se produc greve muncitorești ; și deobicei greviștii ocupă fabricile și atelierele, baricadându-se acolo până capătă satisfacție.

Decurând, greviștii au ocupat marile uzine Panhard din Paris (cum se vede în clișeu). După laborioase tratative, greviștii au consimțit ieri să evacueze fabrica. Dar greva continuă.

FEMEILE IEȘENCE

mulțumesc ducesei de Atholl

pentrucă a luat apărarea României în parlamentul englez

Se știe că, îndată după discursul revizionist rostit de d. Mussolini la Milano, s'a ridicat în parlamentul englez un glas în favoarea drepturilor României.

A fost glasul ducesei de Atholl, deputată conservatoare, o distinsă figură a vieții publice britanice.

Ca omagiu pentru această dreaptă și prietenească atitudine, d-na Elena Meissner, în numele asociației feministe, a transmis ducesei Atholl la Londra, următoarea adresă :

Scumpă Doamnă

Asociația pentru emanciparea Civilă și Politică a femeilor române a aflat cu mândrie că o femeie, în calitatea sa de deputat, a știut să se ridice la acel înalt grad de dreptate internațională în cât în plin parlament ea a rugat guvernul său să facă tot posibilul ca principiul de asistență mutuală să fie respectat.

Această femeie sunteți Dv. Doamnă !

Prin acest gest de înțelegere cu totul superior, Dv. ați ridicat prestigiul tuturor femeilor și în acelaș timp ați emoționat inima poporului român.

Iată dece asociația femeilor române nu va putea uita niciodată că ați amintit guvernului Dv. datoria ce are de a nu uita alianța noastră din timpul războiului mondial și astfel a nu permite ca România și amica noastră Cehoslovacia să cadă victime unei agresiuni posibile,

Foarte mișcate de justa și binevoitoarea Dv. atitudine. femeile române vă exprimă profunda lor gratitudine și vă roagă să primiți mulțumirile lor, odată cu omagiile lor sincere și afectuoase.

Președinta generală
ELENA C. MEISSNER
Iași

In marginea actualității

Acțiunea țărănistă

Sâmbătă se întrunesc la București delegația permanentă și sfatul parlamentar național-țărănesc.

D. Mihalache va face o expunere asupra situației politice și va pune în discuție acțiunea viitoare de luptă.

D. prof. N. Costăchescu pleacă astăzi la București în vederea acestei importante ședințe.

Obrăznicie diplomatică

In cercurile politice din București se comentează mult raportul atașatului legației unei mari puteri, — raport devenit cunoscut printr'o indiscreție.

Atașatul ne consideră „Abisinia Europei" !

Salvarea operelor de artă

Când a isbucnit măcelul din Spania și a început distrugerea orașelor, s'a dat alarma în toată Europa arătându-se că se distrug opere de artă de o valoare fără egal...

Ziarele au publicat fotografii cu ruinele Alcazarului sau ale altor capodopere, subliniind în rânduri pline de durere, ce pierdere colosală pentru artă e acest război spaniol.

Iată că în toiul luptei fratricide, s'au găsit și spanioli cu dragoste de averea publică. S'a și format un comitet sub conducerea scriitorului Ventura Gassol, care caută să salveze ceia ce se poate.

Insă obiectele adunate de comitet sunt neinsemnate pe lângă comorile prefăcute în ruină și cenușă.

Manifestație

La Vaslui, acum câteva zile, când s'a anunțat că trupele naționaliste sunt la porțile Madridului, numeroși locatari au găsit scris pe zidurile caselor : trăiască generalul Franco".

56.547 prostituate clandestine

După o statistică a poliției de moravuri, Bucureștiul are în prezent 1300 prostituate oficiale și 56,547 clandestine.

Cifra clandestinelor e menită în adevăr să impresioneze, nu atât din punct de vedere moral cât mai ales din acela sanitar.

Reclamă

Doi cunoscuți ieșeni au încheiat ieri un pariu, că până la urmă, d. Gheorghiu-Socec, epuizând mijloacele normale de reclamă pentru Teatrul Național, va ajunge la o reclamă „vie", — adică vom vedea artiștii ieșeni în carne și oase în vitrinele librăriei.

Tot ce se poate !

Bilanț

„Luna Moldovei", din declarațiile făcute ocazional de d. primar Osvald Racoviță, a înregistrat un deficit de circa 80 mii lei. Aceasta nu înseamnă însă că, manifestarea recentă n'a avut succes moral.

Difanțul arată că, Primăria a încasat circa 460.000 lei din biletele de intrare a 7 lei fiecare, ceace înseamnă că expoziția a fost vizitată de peste 60.000 vizitatori provinciali.

Din toată lumea

Măcelul din pania

Frumoasa capitală a Spaniei, — Madridul—este actualmente teatrul unor grozăvii nemai pomenite. Palate istorice, clădiri monumentale, străzi și case clădite cu multă trudă, sunt distruse chiar de acei care le-au înfăptuit...

Iată un tablou sinistru, înfățișat de reprezentanții agenției de presă „Hawas",—care au reușit să se apropie de frontul Madridului.

„Șueratul gloanțelor și obuzelor este neîncetat. In mijlocul unui zgomot înfricoșător, în care rafalele mitralierelor sunt punctate de bubuitul tunurilor, trebue să utilizăm de mai multe ori terenul și să ne aruncăm pe burtă. Răsună violente explozii. Pământ și pietre zboară în aer. Vacarmul este asurzitor. Pe străzile Madridului, urmate înfricoșitoare de proiectile. Pretutindeni nori de fum".

Oribilul măcel fratricid va înscrie o pagină tristă și rușinoasă în istoria Spaniei...

§§§

Un bir nou

Am anunțat ieri că guvernul a hotărât, printr'un decret-lege, desființarea timbrului benevol dela eforiile judiciare.

Știrea, însă nu era completă.

Timbrul benevol se desființează într'adevăr, — dar în locul lui se înființează un timbru fix, de 2 și 3 lei, perceput la toate acțiunile juridice.

Adica, un nou bir obligator.

Costă multe parale, ca să-ți cauți dreptate în țara românească !

§§§

Hipnotismul contra dragostei !..

Vestitul profesor de psihologie, dr. H. W. Martin dela Universitatea din Georgia (America) a inaugurat recent interesantele sale cursuri de hipnotism, cu ajutorul căro ra savantul speră să vindece pe studenți de.. boala dragostei !.

Experiențele profesorului american au fost încununate de succes. Iată, de pildă, cazul unui student îndrăgostit la nebunie de soția unui coleg al său și pe care profesorul l-a vindecat pentru totdeauna.

Nenorocitul a fost pus pe un scaun, apoi hipnotizat. Profesorul Martin i-a „poruncit" să se lase de această iubire care distruge fericirea bunului său prieten.

Rezultatul acestei ședințe de hipnotism a avut un efect uimitor asupra tânărului ...pacient ! Acesta e vindecat complect și — se pare, — pentru totdeauna, fiindcă de când a fost hipnotizat nici nu mai vrea să știe de femei. De nici-una !

§§§

Prezicătoarea din Hollywood

La Hollywood, uriașa cetate a filmului american, stârnesc mare senzație prezicerile astroloagei Mabel Smith.

Ea a prezis celebrei actrițe Claudette Colbert, că va fi victima unui accident de automobil. Și într'adevăr, după scurt timp vedeta s'a răsturnat cu mașina într'un șanț și fu nevoită să stea multă vreme într'un sanatoriu.

Toate celebritățile Hollywoodului au consultat-o pe faimoasa prezicătoare care a bine-voit să le dea următoarele sfaturi :

Clark Gable să facă bine și să se păzească de vechea lui pasiune : avionul. Constance Bennet să se îngrijească mai mult de sănătate ; iar Mae West să-și ascundă averea într'un loc tainic.

Celebrul star Werner Baxter, nevoind să ție socoteală de sfaturile d-nei Smith, și-a rupt piciorul drept,—la o vânătoare de urși...

§§§

Cu gândul la lună !...

In orașul Liverpool din Anglia, a luat ființă acum trei ani, o societate... interplanetară, care, decurând, a înființat și o filială la Londra.

Membrii acestei curioase asociații au perspective extrem de... cosmice ! Tot timpul cu gândul la... lună, ei întreține o perseverentă propagandă spre realizarea călătoriilor între pământ și îndepărtatul astru nocturn.

Președintele societății a fost ales profesorul A. M. Low, care, într'un recent interview, a declarat că e momentul să privim peste „burta pământului" și să ne ridicăm în lumea spațiilor interplanetare. Frumos! Dar cum ?

Noul mareșal al Poloniei

Comandantul forțelor armate poloneze, generalul *Rydz-Smigly*, a fost investit cu titlul suprem de mareșal al țării.

Noul mareșal (urmaș al ilustrului mareșal Pilsudsk) se bucură de prestigiu unanim și e considerat totodată ca îndrumător politic al Poloniei, cu puteri dictatoriale.

Se afirmă însă că mareșalul Rydz-Smigly e un om ponderat și e hotărât să menție regimul parlamentar. Chiar se precizează că partidul fascist condus de colonelul Koc, a prezintat proecte pentru transformarea Poloniei în stat fascist-corporatist. Insă mareșalul Smigly ar fi respins toate aceste proecte.

Teatrul Național — *Cronica dramatică* de WRATISLAVIUS

Gelozia

(dramă în 5 acte de ARTZIBAȘEV)

Turneul Maximilian

cu „Fiul meu d-l Ministru"

Sâmbătă seara a avut loc primul spectacol al puternicei drame *„Gelozia"* jucată pentru prima dată acum unsprezece ani, de către artiștii teatrului nostru... A fost poftită—pentru a interpreta rolul prim feminin, creatoarea, pe vremuri, la Iași, a personajului, domnișoara *Sorana Țopa*, care,—cum știm de vre-o opt ani (de când a plecat din Iași) face parte dintre Societarii Teatrului Național din București.

Desigur, că o lucrare dramatică de valoarea literară și scenică a *„Geloziei"* poate fi reluată, chiar dasă deceniul scurs de la premieră până azi, i-a mai oțelit frăgezimea și a ros din veracitatea tipurilor. Azi, în țara de obârșie a eroilor ce ne perindează Artibașev în fața ochilor, există o lume cu totul nouă, cu alte orizonturi, alte îndeletniciri și alte forme de exteriorizare a sentimentelor. Dar fondul a rămas acelaș. Viermele gelo-

ziei roade sufletul omului în 1936 ca și acum un secol sau un mileniu indiferent de țară sau de orânduirea politică a acesteia.

Rămâne de văzut ce ecou găsește prezentarea conflictului în fața spectatorului de azi, încărcat cu repertorul absolvit în decursul deceniului trăit între timp. Dacă drama lui *Artzibașev* ni se pare învechită (cu prea multe tirade) nouă, celor ce-am văzut-o și atunci și înainte—în interpretarea Vilnejilor, nu se poate spune acelaș lucru cu certitudine și despre massa spectatoare, pentru care *Gelozia* constitue încă o noutate. Posibil, ca factură —inedită pentru această categorie de public, să mai fie pasionantă și să constitue un punct de puternică emotivitate, așa cum a fost și pentru noi, atunci, prin 1923-25...

Domnișoara Sorana Țopa era pe atunci și domnia-sa pe scena ieșană în plină ascendență a talentului și publicul o aprecia cu multă simpatie. De vre-o opt ani însă, domnia-sa a părăsit scena ieșană și s'a mutat la București. Noi — în locul domniei-sale, primind o invitație din partea camarazilor ieșeni de a veni ca mosafir la

(Continuarea în pag. 2-a)

Stațiunea Meteorologică - agricolă Iași

Starea timpului în Octombrie 1936

Octombrie, a doua lună a toamnei din acest an, a fost ca și Septembrie cu mult mai rece ca temperatura sa normală, căci mijlocia lunară a acestui Octombrie de 8,1 grade este 2,2 grade mai rece ca valoarea normală (10,3 grade) ; tot astfel și Septembrie, în acest an s'a remarcat prin răceală excepțională. Depresiunile atmosferice cari erau localizate în nordul Europei s'au coborât spre țara noastră și prin persistența lor au provocat multe zile ploioase și cu cerul acoperit.

Am avut în cursul lunei Octombrie 11 zile cu ploaie, iar cantitatea lunară de 31,4 litri pe metru patrat este totuși mai mică ca valoarea normală (41,2 litri), căci ploile au fost mici și de scurtă durată. Mersul temperaturei pe decade a fost astfel : decada I (1—10 Oct.) mijlocia 7,5 grade, normal—fiind 13,1 gr. cu cel mai mare deficit de 5,6 grade. A doua decadă 8 gr. normala 9,9 gr. Și a treia decadă mijlocia 8,8 gr. față cu normala 8 grade.

*

Starea agricolă. — Timpul umed din Octombrie a fost foarte favorabil la facerea arăturilor de toamnă și sămănatul grâului, astfel pe la 11 Octomb. s'a început sămănatul grâului, iar la finele decadei a doua a început să răsară frumos.

Pentru vii însă timpul din Octombrie a tost cu totul defavorabil, căci speranța ce era. ca în prima jumătate a lui Octombrie, viile să poată câștiga temperatura ce nu au putut avea în Septembrie pentru a se coace pe deplin, a lipsit foarte mult, mai ales în prima decadă, timpul fiind foarte rece și cu multe zile de ploaie, iar înghețul tare de la 13 Octombrie a distrus cu totul frunzele la vii rămânând strugurii goi, astfel că cei mai mulți podgoreni au fost siliți să înceapă imediat la cules ; totuși temperatura foarte ridicată din vară a ajutat mult și viile au putut ajunge cu strugurii aproape de maturitate și vor avea alcoolul aproape de normal.

*

Prevederi de timp. — Văzând hărțile de timp ale Europei din cursul ultimelor zile, cari ne arată un regim de înaltă presiune în sudul Continentului, este probabilitate că curenții calzi vor continua să reverse valuri de aer cald spre țara noastră și timpul se va menține luminos și cald ziua și răcoros noaptea.

Se speră că prevederile meteorologistilor, cu vara sfintului Martin—Eté de saint Martin,—care se produce de regulă în jurul datei de 11 Noembrie, se vor realiza pe deplin și anul acesta ; iar conform cu legea compensațiilor în climatologie, întru cât Septembrie și Octombrie au dat un mare deficit de temperatură, avem probabilitate că temperatura lunei Noembrie va fi mai ridicată ca valoarea sa normală și timpul se va putea menține relativ cald, cel puțin prima jumătate a lui Noembrie.

Iași, 2 Noembrie

I. ȚIȚU
Meteorologist-agricol,
șeful stațiunei

*

N. B. Acest articol întârziat a fost dat la redacție la timp, dar a fost pierdut.

Cel mai bun prieten
Cel mai fidel păzitor
Cel mai puternic apărător al omului

în aceste zile schimbătoare ale toamnei împotriva

răcelei
gripei
nevralgiei
durerilor de cap, etc.

este numai

JAWOL

JAWOL ajută, uşurează, vindecă. E cel mai eficace din toate medicamentele cunoscute.

2

Informaţii

x *Dl. Prof. Dr. L. Ballif* consultă zilnic între orele 3-5. Boli nervoase şi endocrine. Str. Sărărie 100.

x *D-rul Panaite Zosin* dă consultaţiuni (nervoase şi interne) în str. Armeană 15, *de la 2—4 d. a.*

x Un loz de la „Mercur"—Biroul „Credinţa" str. Lăpuşneanu 20, face din chiriaş, proprietar.

x *Pentru tragerea 8-a din 1 Noembrie 1936 a Împrumutului Inzestrării 1934 puteţi consulta lista Oficială a câştigurilor şi premiilor în valoare de milioane adresându-vă Colecturei Campus & Bassa Iaşi str. Lăpuşneanu No. 16.*

Informaţiunile se dau în mod gratuit.

x De ce să nu preferaţi lozuri norocoase de la Căpriţă? Lăpuşneanu 18.

Ceeace nu îndrăzneam să sper... s'a îndeplinit

Zece ani am suferit de o cumplită boală de stomac, am încercat diverse medicamente, nimic nu-mi ajuta. Renunţasem definitiv la orice speranţă de vindecare, când mi se atrase atenţia asupra Gastro D.-ului. Am comandat un flacon, şi după întrebuinţare am fost încântat de rezultat. Mă simt ca nou născut, pot mânca, dormi şi mai ales nu am dureri. Vă rog a-mi trimite încă două flacoane pentru a putea continua cura. Cu stimă Gerdosescu I. N. contabil autorizat, Slobozia jud. Dâmboviţa.

Preparatul Gastro D. se poate procura la toate farmaciile şi drogheriile din ţară, precum şi prin mandat contra sumei de lei 130 dela Farmacia Thoiss Bucureşti Calea Victoriei 124.

D-na Maria Olga Lt.-Col. Ştefănescu

în ziua de 5 Noembrie, a deschis

Un salon de Rochii şi Confecţiuni

(haute couture). Str. Carol, casele Beer, etaj dreapta. Preţuri avantajoase, execuţie ireproşabilă după mulaje originale.—Comenzile se primesc între orele 10—1 a. m. şi 3—7 p. m.

Anchetă în lumea studenţească

In Biblioteca Facultăţii Juridice

Cum se prepară examenele. „Nopţi albe". Satisfacţii şi necazuri

În reportajul de faţă vom descrie cum se comportă studenţimea dela Facultatea de Drept în seziunea examenelor.

Menţionăm dintru început că Facultatea Juridică adăposteşte cel mai mare număr de studenţi. Până anul trecut oriee tânăr care avea bacalaureatul intra în facultate fără examen de admitere, aşa că învăţământul juridic era arhi-populat.

*

Pentru cei care încă nu ştiu, subliniem că majoritatea studenţilor la Drept sânt funcţionari sau persoane ocupate cu diverse servicii.

Aşa dar, cei mai mulţi, n'au posibilitatea de a frequenta regulat cursurile, seminariile şi colocviile. La aceasta se mai adaogă faptul că marea majoritate, a tinerilor dela Drept nu domiciliază în Iaşi.

Toate aceste motive determină să existe la Facultatea Juridică o situaţie specială.

Studenţimea vine în Iaşi cu 2—3 săptămâni înainte de examene şi se pune „pe tocească", — ceeace înseamnă în limbajul şcolar de orice categorie: carte serioasă.

Să aruncăm o privire în

Biblioteca Facultăţii Juridice

Şi în perioada examenelor se constată fenomenul — repetat în fiecare sesiune — că Biblioteca Facultăţii Juridice e foarte frequentată. O sală spaţioasă şi foarte luminoasă adăposteşte 100—150 studenţi care citesc cu râvnă.

Studentul scoate din etajera cu fise, numărul cursului care îi trebueşte. Bibliotecarul serveşte cât se poate de prompt. Şi studentul îşi poate pregăti la Bibliotecă în 15—20 de zile câte-va examene, citind cu spor toată ziua şi cele câte-va ore din seară, deoarece Bibleoteca e deschisă până la zece noaptea.

Cafeaua neagră şi ţigările

Altă categorie studiază acasă, adică în camera mobilată care a închiriat-o. Singur, sau cu un coleg, studentul face „nopţi albe", în tovărăşia cafelei negre pe care şi-o prepară pe spirtiera împrumutată de la doamna gazdă. Alţii aprind ţigară după ţigară, depăşind cu scrum încăperea scrumierei, şi în mod inevitabil alte obiecte la îndemână devin scrumiere. Lucrul care supără foarte pe gazdă...

In examen

Apoi, în examene, se observă acea mişcare specifică în hall, pe săli, pe culuoare, în fumoar.

...Şi trec ore de aşteptare pînă la venirea rîndului şi alte ore—sau chiar zile— de aşteptare pînă la afişarea rezultatului; ceeace se cheamă că studenţii se află în „frigurile examenelor".

La afişarea listelor, alt freamăt şi înghesuială, pentruca fiecare să vadă ce a făcut:

—„Am luat cu 18",..,se bucură unul

—„Păi bine, ai fost şi la cursuri şi la seminarii şi la colocvii.

Altul se interesează:

—„Vezi ce a făcut Lică, că a plecat aseară acasă şi m'a rugat să-i scriu ?".

—„A căzut,— are 11.

Satisfacţii şi necazuri !...

M. ADMAR

In numărul viitor.--Cum trăiesc studenţii în Iaşi.-- Aspecte dintr'o cameră mobilată.-- Diverse specii de gazde.

Comemorarea filologilor A. Meillet şi W. Meyer-Lübke

Sâmbătă, 14 Noembrie, ora 6 p. m., în amfiteatrul I al Facultăţii de Litere şi Filosofie, va avea loc, sub auspiciile Institutului de Filologie Română „Alexandru Philippide, comemorarea filologilor A. Meillet şi W. Meyer-Lübke.

Vor lua cuvântul d-nii Prof. C. Balmuş, despre A. Meillet, şi prof. I. Iordan, despre W. Meyer-Lübke.

Cei interesaţi sânt rugaţi să participe.

Părul cărunt îşi recapătă culoarea cu „Pigmentol".

Depozit: Farmacia Pollak Str. Ştefan cel Mare Telefon 235

Impotriva pretenţiilor maghiare

Mare demonstraţie naţională la Iaşi

pregătită de regionala ligii Antirevizioniste

D. prof. universitar Petre Dragomirescu, preşedintele regionalei moldoveneşti a ligii anti-revizioniste, ne-a declarat:

„1 Decembrie a fost fixată ca zi oficială a manifestaţiunilor antirevizioniste.

In toată ţara vor avea loc manifestaţiuni organizate de liga anti-revizionistă.

Acestea vor putea fi interpretate ca un răspuns la orice afirmare revizionistă, indiferent de unde ar porni.

Ameninţările care vin, nu merită nici o atenţie.

La Iaşi, regionala ligii Anti-revizioniste ţine să dea o notă aparte acestei manifestaţiuni cu caracter naţional.

Deaceea voiu lua contact cu I. P. S. S. Mitropolitul Nicodem, preşedintele de onoare al regionalei ligii-antirevizioniste; cu şefii de autorităţi, şefii de organizaţii politice etc.

Voiu vizita deasemenea pe d. ministru Victor Iamandi.

Ţiu ca această zi să unească pe toţi fii Iaşului, indiferent de culoare politică şi de orice considerent.

Toţi cetăţenii români, sunt invitaţi a participa la manifestaţiunea afirmării suveranităţii poporului român.

Vor participa la manifestaţiunea de la Iaşi, şi ţărani din judeţ".

H. Brănişteanu

„Chino-vinul Dr. Ratianu" cu China, Cola, Guarana, Genţană şi Glicerofosfat de Calciu, întăreşte organismul, dându-i vigoare. Se recomandă cu mare succes convalescenţilor şi anemicilor, mărindu-le pofta de mâncare. Depozit: Farmacia Dr. Ratianu str. Cuza Vodă 48.

„Dela Rabelais la Cehov"

Conferinţa domnului profesor Petruş Niculescu cu titlul „de la Rabelais la Cehov", ţinută Duminica în Aula Universităţii,—în faţa unei săli pline, a constituit o agreabilă revelaţie.

Conferenţiarul, bazat pe un bogat material informativ, a demonstrat evidenţa notei specifice în creaţia literară a artistului—medic, şi pildele numeroase luate din operele autorilor au confirmat aceasta.

Cum conferinţa a fost prezentată ca jaloanele unui studiu ce va apare în curând în broşură, ne rezervăm plăcerea de a reveni pe larg, asupra acestui subiect interesant, care a găsit ecou în publicul auditor şi pentru care conferenţiarul a fost răsplătit cu îndelungi aplauze.

W.

x *Blocul Pensionarilor Public* roagă insistent pe toţi cari au reţinut biletele de loterie trimisă de Colectura Blocului, să bine-voiască a le achita cel mai târziu până Sâmbătă 14 Noembrie la sediul Blocului în str. Palat No. 2.

Slănic-purgativ e dusmanul constipaţiei

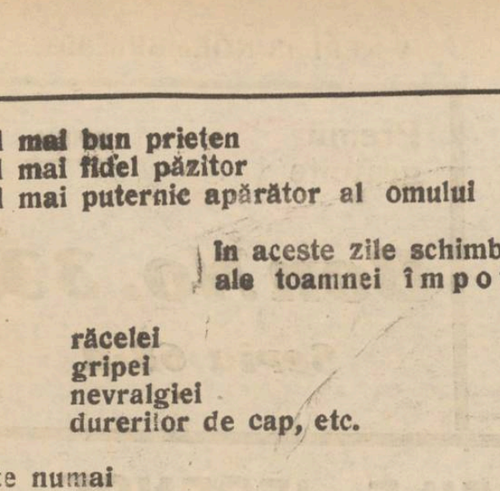

COLECTURA OFICIALĂ ŞI RURALĂ A OFIICIILOR POŞTALE *(desfacerea lozurilor prin factorii poştali)*

vând la sediile din toată ţara lozurile Loteriei de Stat.

Marele număr de câştiguri înregistrate în toate oraşele din ţară la Colectura Oficială îndeamnă cu drept cuvânt pe jucători să prefere această colectură. Se anunţă şi se plătesc la timp toate câştigurile, chiar cele mai mici.

TRAGEREA CLASEI I-a A LOTERIEI DE STAT LA 15 NOEMBRIE

Sediul principal

Iaşi Str. Ştefan cel Mare 34

şi Str. Lăpuşneanu 41 (vis-a-vis de Hotel Palace)

— La cumpărarea covoarelor orientale —
de orice mărime, adresaţi-vă direct primei surse

TEBRIZ

EXPOZIŢIE PERMANENTĂ
Strada Lascar Catargi No. 43

Cumpărând la prima sursă realizaţi 50 la sută reducere faţă de ambulanţi. Rugăm a ne vizita spre convingere

Casa Autonomă a Monopolurilor Regatului României
Manufactura de Tutun Iaşi
PUBLICAŢIE

C. A. M. are nevoe de un teren de 2½—10 Ha.

Terenul poate fi situat în unul din cartierele Copou, Tătăraş, Socola, Bucium, eventual în alt cartier sau chiar în oraş însă în regiunile mai înalte şi în afară de zona inundabilă.

Se pot oferi şi terenuri mai mici în cazul când se oferă terenuri în vecinătate astfel ca totalitatea lor să înglobeze suprafaţa cerută. Se pot oferi deasemeni şi terenuri până la 1 Ha. însă în imediata vecinătate a proprietăţilor C. A. M. din străzile Coroi, N. Gane şi Săulescu astfel, ca împreună cu acestea să formeze un singur corp.

Posesorii de asemenea terenuri vor face oferte pe cari urmează să le depună până la 25 Noembrie a. c. la Direcţiunea Manufacturei de Tutun Iaşi, în fiecare zi de lucru între orele 12—13 a. m. şi 16—18 p. m. Tot în acest timp se pot lua şi orice alte informaţiuni necesare.

Ofertele vor fi timbrate legal, în ele se va specifica: poziţia terenului (strada, şoseaua Nr.) în aşa fel încât să poată fi identificat, suprafaţa, vecinătăţile şi dacă e posibil se va anexa la ofertă şi o schiţă cu dimensiunile terenului.

Purgativul cel mai bun? Piulele de Slănic!

CINEMA SIDOLI

Astăzi şi în zilele următoare De la ora 3 fără întrerupere până la 12 jum. 2 mari filme 2 mari premiere cu preţurile cele mai reduse

ALLOTRIA

cu renumiţii artişti

Adolf Wohlbruck
Henry Rubman
Renatte Müller
Jenny Jugo
Regia Willy Forst

Al 2-lea film

Trădare

Film senzaţional de cow-boy.

Complectare:
JURNAL SONOR CENTURY

CURENTELE LA EŞIREA DE LA SPECTACOLE PRODUC

RĂCELI-GRIPĂ NEVRALGII MIGRENE-JUNGHIURI DURERI DE DINŢI

TESTA

Combate şi Vindecă

DE AVUT PRETUTINDENI

V'aţi stricat stomacul? Luaţi pilule de Slănic

„Gelozia" (dramă în 5 acte de ARTZIBAŞEF)

Turneul Maximilian

cu „Fiul meu d-l Ministru"

(Continuarea din pagina I-a)

Iaşi, am fi preferat să jucăm într'unul din rolurile create între timp la Bucureşti; pentru a arăta ieşenilor şi o latură inedită a talentului — remarcabil, fără îndoială, al artistei.

Şi — dacă, cum-va e inexactă transpunerea morală în ipostasa de artistă, dar dezideratul de mai sus, e fără discuţie just, dacă'l privim din unghiul vizual al spectatorului. Aşa că, vorbind ca simplu, dar vechiu şi constant spectator, credem că ar fi fost mult mai just (ca să nu spunem vorba mare: datorie) dacă d-ra *Ţopa* ne-ar fi făcut cinstea de-a ne arăta şi vre-una din creaţiile domniei-sale din Bucureşti. Suntem convinşi că ar fi fost mai profitabil — din punct de vedere artistic, desigur, atât pentru interpretă, cât şi pentru publicul spectator. Ca să citâm un mic exemplu — şi cu asta revenim la *„Gelozia"* lui *Artzibaşev.*

Actul prim e slab. El nu este decât o predoslavie la conflictul ce începe să mocnească.

Un grup de excursionişti au organizat un mic *pik-nik* şi se amuză, a la maniere de.. Rusia-ţaristă (în uniforme, şi toalete, duci, ofiţeri etc.) Cântece sentimentale şi dans cu pumnale. Azi, întregul act a părut searbăd, neverosimil, silit şi neconvingător.

Nici dansul, nici cochetăria şi nici cântecul.

Cauzele nu le discutăm. Facem o simplă constatare.

Prin urmare, în loc să intrăm cu convingere în conflict aceasta ne-a surprins la început cel puţin, destul de indiferenţi. A trebuit să treacă *„Elena"* de la partea cochetăriei puse, la aceia de intens dramatism, ca să miste pe spectator şi abia la actul final — acolo, unde contribuţia puternică la actul final a d-lui *Ghiţescu* a tras şi ea greu în cumpănă, conflictul teribil, care culminează în crimă (!) să zgudue lumea din sală. Noi care am apreciat mult talentul puternic al d-nei *Ţopa*, am fi preferat, repetăm, să o aplaudăm într'o interpretare nouă, pentru noi, cei rămaşi la Iaşi, inedită. Ceva mai mult: ne-ar fi măgu'it această atenţie, din partea foastei noastre concetăţene.

In noua distribuţie ne-a impresionat deosebit ducele d-lui *Mitru*, în aceiaşi remarcabilă ţinută ca şi *Fouché*—acesta antipodul cerchezului. Dl. *Mitru* se afirmă ca un admirabil creator de tipuri, chiar când nu este vorba decât de un rol epizodic de plan secund. S'a remarcat agreabil şi d-ra *Baciu* în rolul *Claudiei* şi d-ra *Petrăchescu* în rolul fetiţei. Deasemeni şi d-nii *Hagiac* (Alioşa) *Braeschy* (doctorul—excelenta grimă) *Protopopescu* (ofiţerul) etc.

Dl. *Rovinţescu* a crezut că e nevoe să'l mai prezinte şi strâmb pe săracul încornorat. Nu e destul că'i chel, burtos şi zaharisit? Mai era nevoe să fie şi cocârjit?

Excelenta traducere a lui *Sevastos*, s'a remarcat din nou şi a contribuit cu mult la succesul dramei.

*

Fiu-meu dl. Ministru farsa, cu care colindă acum ţara neîntrecutul *Maximilian*, nu satisface pe spectatorul exigent. Neverosimil strigător.

Dar serveşte ca pildă tot atât de eclatantă, pentru teza: actorul de rang prim constitue ţinta interesului spectatorilor. Micile intercalări— un gest. o privire, o sublinire discretă a unui cuvânt sau o simp'ă participare mută la cele spuse de alţii, acestea—la un loc, prind în vraja iluziei pe spectator, îl distrează, îl fac să râdă cu poftă şi—restul (adică piesa lui *Birabeau*) trece pe un plan cu totul secund.

Maximilian e maestrul acestor detalii şi numai lui îşi datoreşte farsa lui *Birabeau* succesul înregistrat.

Noi îl iubim mult pe acest prodig răspânditor de voie bună şi ne bucură fie-care revedere cu marele actor, rămas în plină prospeţime, pe care o dorim să fie încă mulţi ani tot atât de comunicativă, cum a fost şi în seara de Marţi.

Am mai înregistrat încă o surpriză agreabilă. Evoluţia vădit simpatică a d-lui *Petre Nove* fost mai acum câţi-va ani şi pe la noi.

Excelentă dicţie şi agreabilă ţinută în rolul Ministrului.

Deasemenea o admirabilă interpretă d-na *Sanda* (ca mamă plină de ambiţie) şi o simpatică apariţie d-ra *Cocea*, nu talent plini de promisiuni.

Publicul s'a amuzat excelent, ţinut sub puterea minunată a lui *Maximiliam — cel mai de seamă comic de caracter al scenei româneşti.*

W.

AVIZ

Cumpărând lozul Dvs. dela

Colectura Oficială

îl cumpăraţi direct de'a Loteria de Stat, ceeace este o garanţie în plus de culanţă şi discreţiune.

Colectura Oficială

este în

Strada Lăpuşneanu 41
(vis-a-vis de Hotel Palace) Telefon 874

Deînchiriat

casă modernă, elegantă, spaţioasă. Aleea Ghica Vodă 108; a se adresa str. Lascar Catargi 20, telefon 802.

UCENIC (băiat cinstit) se angajează la Ceasornicăria Pistiner str. Lăpuşneanu 16.

Parcele de vînzare în Alea Principesa Maria

A se adresa la Banca Emanoil Marcovici, Iaşi str. Ştefan cel Mare No. 15.

Cinema Roxy - Astăzi până Duminică inclusiv

Două premiere la Iaşi de o reală valoare artistică

CLAUDETTE COLBERT
RONALD COLMAN
VICTOR Mc. LAGLEN
apar în

SUB DOUA DRAPELE

Al doilea film

Contrabandiştii de opium

SILY SIMPHONIE şi JURNALUL complectări.

Al constipaţiei inamic E pilula de Slănic.

Chestiunea conducătorului Fundației Ferdinand din Iași

S'a scris în diferite rânduri despre numirea apropiată a forului conducător al Fundației Regele Ferdinand I din orașul nostru.

Cu aceste ocaziuni a circulat mai demult numele regretatului prof. I. Borcea. Apoi, s'a vorbit de numele d-lui Mihai Sadoveanu.

Recent, în cercurile guvernamentale locale, s'a pomenit, —dându-se chiar ca sigură—, numirea d-lui prof. David.

Toate versiunile și „indicațiunile" au fost și sunt premature.

Din sursa cea mai autorizată, știm că M. S. Regele Carol II sub a cărui înaltă ocrotire se găsește instituția, s'a oprit la numele unui distins intelectual ieșan, profesor la Facultatea juridică a Universității ieșene.

Agreatul a și fost primit în audiență de Suveran, cu care prilej s'a discutat asupra programului de activitate al Fundației Ferdinand I.

Curând se va produce o nouă audiență a viitorului director al Fundației, după care numirea în importantul post va deveni oficială și publică.

ȘBILT

Diseară cânlă

Pia Igy în „Traviata"

Un spectacol de gală la Teatrul Național

Astă-seară „Opera Română" din Cluj cu d-na *Pia Igy*, celebra noastră cântăreață, prezintă la Teatrul Național cunoscută operă a lui Verdi *„Traviata"*.

Acest spectacol a atras pe ieșeni,—și facem această afirmațiune în baza faptului că, aproape toate biletele dela „Socec" au fost vândute.

„Traviata", așa cum va fi cântată și interpretată astă-zi seara, va constitui un succes de calitate superioară, și, totodată o biruință a d-lui Mihail Nasta directorul „Operei Române" din Cluj, care, în turneul scurt organizat prin țară n'a precupețit nici un sacrificiu.

„Traviata" va fi un spectacol de operă, de alură occidentală.

Diseară la Teatrul Național faptul va fi verificat.... R,

Ecouri universitare

Catedra de limba și literatura italiană

la Facultatea de litere din Iași

Azi la orele 5 după amiază are loc la facultatea de litere inaugurarea catedrei de limba italiană, recent înființată.

Cursul inaugural va fi ținut de d. prof. Emenegilov Lambertenghi, care va trata: „Continuitatea Spiritului Romei în istoria și literatura italiană.

*

Vor fi obligați să urmeze limba italiană studenții înscriși la filologia modernă; iar limba și literatura italiană, studenții înscriși la franceză.

O comisie specială se va întruni zilele acestea pentru a fixa modalitatea examenelor și coordonarea materiei nouă cu materiile vechi.

Facultatea de Drept

Un număr de 200 studenți ai facultății de drept din București au hotărât să se permute la facultatea din Iași.

*

D. prof. Dragomirescu, decanul facultății de Drept, a alcătuit programul desăvârșirei lucrărilor de amenajare a facultății din noua clădire.

I. LUCA

Pentru ajutorarea populației sărace

Apelul „Caravanei Milosteniei"

Domnul Primar al Municipiului rugând pe doamnele ieșene să vină și anul acesta în ajutorul populației nevoiașe, comitetul Caravanei Milosteniei s'a adunat și a hotărât să pornească la drum. Deși vremea este încă blândă, trebue să ne gândim la zilele grele ce ne așteaptă și să pregătim din vreme cele necesare celor care nu au nici de unele.

Comitetul Caravanei face un călduros apel la toți cei care înțeleg suferința și pot să o aline. Doamnele care vor veni să cerșească cu liste stampilate de municipiu, să nu fie lăsate să aștepte prea mult la ușa celui solicitat. Fiecare este rugat să pregătească din vreme ceia ce-l lasă inima să dea, pentru ca doamnele să poată alerga mai departe să adune cât mai mult pentru acei cari au atât de puțin, și astfel lucrând cu toții într'o strânsă solidaritate, să aducem și anul acesta puțină căldură și un pic de mângâere în căminurile, celor lipsiți și înfrigurați.

Am. Hurmuzescu
Consilieră municipală

Cronica judiciară

Procesul Mărtinaș. — Azi la prânz începe din nou judecarea procesului paricidului Mihai Mărtinaș din Roman.

Sunt de audiat 100 de martori. De data aceasta procesul se prezintă într'o formă mai senzațională, având în vedere că în scenă apar o serie de noi personagii.

*

Adulter.—Parchetul a trimis în judecată pentru adulter pe d. Vasile Croitoru și Elena Calotin din Bivolari.

*

Abuz de încredere. — In urma reclamației d-lui Ion Ciornicioiu din str. Uzinei, au fost trimiși în judecată pentru abuz de încredere Gh. și N. Silion din com. Bucium.

*

Amenințări cu moartea.— D-na Maria Barabeanu din Trecătoarea Nucului, a reclamat justiției că ar fi fost amenințată cu moartea de d. Alex. Codreanu din acel cartier.

*

Reclamație contra unui inginer.—Parchetul cercetează reclamația d-lui S. Samoil dentist din Tg.-Frumos, împotriva inginerului Paul Puintescu din București,

Acesta ar fi vândut dentistului o serie de acțiuni ale S. T. B.-ului, anunțând apoi societatea că a pierdut acțiunile,

Reclamația a fost trimisă cabinetului de instrucție.

Intre concubini. — Ioana Dăscălescu din str. Simion Bărnuțiu, s'a plâns în contra concubinului ei d. I. Cristescu, că o maltratează și o alungă din casă. REP.

x **A fi frumoasă și atrăgătoare** este problema ce rezolvă **Crema Miraculoasă.** Această cremă distruge petele și cosurile de pe obraz, albește și catifelează pielea dându-i un parfum delicios. Depozit Farmacia Dr. Ratianu Str. Cuza-Vodă 48.

Pistruii îi înlăturați sigur cu unicul preparat inofensiv: Lotiunea Khasya.
Depozit: Farmacia Pollak Str. Ștefan cel Mare. Telefon 235

Vreți un câștig bun? Jucați la Colectura „NOROC-BUN"
Str. Ștefan cel Mare 16

Pensionarii ieșeni au omagiat pe președintele lor

O caldă manifestație de dragoste pentru d. Victor Munteanu

Blocul pensionarilor a omagiat eri, într'o atmosferă deosebit de entuziastă, pe președintele său d. Victor Munteanu, cu prilejul zilei sale onomastice.

Pensionarii ieșeni veniți în numar impozant la această manifestație. au dovedit o dragoste caldă pentru președintele blocului, d. Victor Munteanu, care de ani de zile a pus întreaga sa pricepere și întregul său devotament în interesul pensionărimei ieșene.

*

D. maior Eug. Constandaki primul vice-președinte al Blocului. în cuvinte simțite a descris calitățile sulletești ale d-lui Victor Munteanu și strădania pe care o depune în interesul mulțimei.

Au rostit apoi cuvântări omagiale și toasturi d-nii: Dodon, Mănescu, Ionescu, Lelescu, Strat, L. Matasaru, Gr. Roiu, col. Brădeanu, Gh. Lucinescu, maior Bonciu și d-nele Pulcheria, Pascu și Marinescu — relevând însușirile deosebite ale președintelui blocului.

*

Cu prilejul închinărilor pentru d. Victor Munteanu unii vorbitori au propus creiarea unui fond de asistență socială pentru pensionari, fond care să poarte numele sărbătoritului.

Propunerea a fost primită cu entuziasm și pe dată au subscris pentru fondul „Victor Munteanu" un mare număr de pensionari și pensionare.

Vădit emoționat, d. Victor Munteanu a mulțumit tuturor pentru cuvintele de frățietate ce i-au fost exprimate.

Vorbind despre blocul pensionarilor, d. Victor Munteanu spune:

— „In cei 4 ani de activitate spornică, blocul pensionarilor din Iași a fost generatorul celor mai legitime și avansate idei de solidaritate socială, care a îmbrăcat pensionărimea în cea mai curată haină de idealism, umanitate și prestigiu.

Munca noastră a fost și trebue să fie sinceră, o muncă făcută țără pic de vâlvă în jurul ei.

Blocul nostru nu poate fi oprit din urcușul său luminos, ori câte piedici s'ar întâlni în cale".

La închiderea ședinței omagiale pentru d. Victor Munteanu, blocul pensionarilor a a adresat o telegramă de felicitare d-lui ministru Victor Iamandi cu ocazia zilei sale onomastice.

Z. DESSMOND

Informațiuni

x **Basul Petre Marcu** (marele cântăreț dela opera din Cluj) dă un singur concert la Iași, în seara de Vineri 20 Noembre, la Teatrul Național. Pe program, cele mai frumoase bucăți din autorii celebri, străini și romini.

Biletele, cu prețuri modeste, la casa Teatrului și la Agenția Marinescu (fostă Brașcu) din str. Lăpușneanu.

Vom reveni cu amanunte.

x HRAM. — Vineri 13 Noembrie („Sf. Ioan gură de aur"), își serbează hramul biserica Sf. Ioan-Zlataust, din cartierul Ghica-Vodă—Bucșinescu.

Joi seara se va oficia slujba vecerniei.

Enoriașii sânt poftiți să asiste în număr cât mai mare.

x Sâmbătă 14 c. orele 5 jum. p. m. va avea loc la sediul „Frontului Românesc" din Piața Unirii, o consfătuire intimă președidată de d. prof. Petre Dragomirescu, președintele organizației la care sunt invitați toți prietenii mișcării.

x In curând la teatru „Phoenix" un grandios spectacol *„Sui generis Cabaret"* în genul vestitei formații teatrale „Pasărea Albastră".

x Se știe că studentul cuzist Manolachi a publicat în presa locală un articol elogios pentru Dl. prof. I. Iordan. Urmarea a fost că studentul a fost exclus din organizația cuzistă, pe timp de șase luni.

x Persoana care știe ceva sau a văzut un pled alb cu franjuri furat dela d. consilier Lupu din str. General Berthelot 5, e rugată să înștiințeze pe d. comisar Epure, dela Biroul judiciar.

x Dr. BRENER, specialist mamoș. Consult dela 2—6 p. m. str. Banu.

x AULA UNIVERSITAȚII. Sâmbătă 14 Noembrie, ora 17 D-l N. P. Smochină va conferența despre: „Rusia și evenimentele din Spania".

Această conferință face parte din ciclul săptămânal al Extenției culturale Iași, org. „Meșeceul".

x Un loz dela „Mercur" — Agenția Mărculescu, Lăpușneanu 12, alungă sărăcia din casa omului.

x Unică ocazie de eftinătate la magazinul KRATENȘTEIN Str. I. C. Brătianu. Asortiment bogat în: stofe pentru costume, pardesie și paltoane, diftină, barcheturi, multoane și toate articolele de manufactură cu prețuri mai eftine ca la oricare desfacere.

x Lozuri norocoase la Magazinul Românesc Căpriță, str. Lăpușneanu 18.

x Bonurile de premii din seria 67-a se preschimbă zilnic la ad-ția ziarului.

V'ați intoxicat? Luați îndată Pilule de Slănic

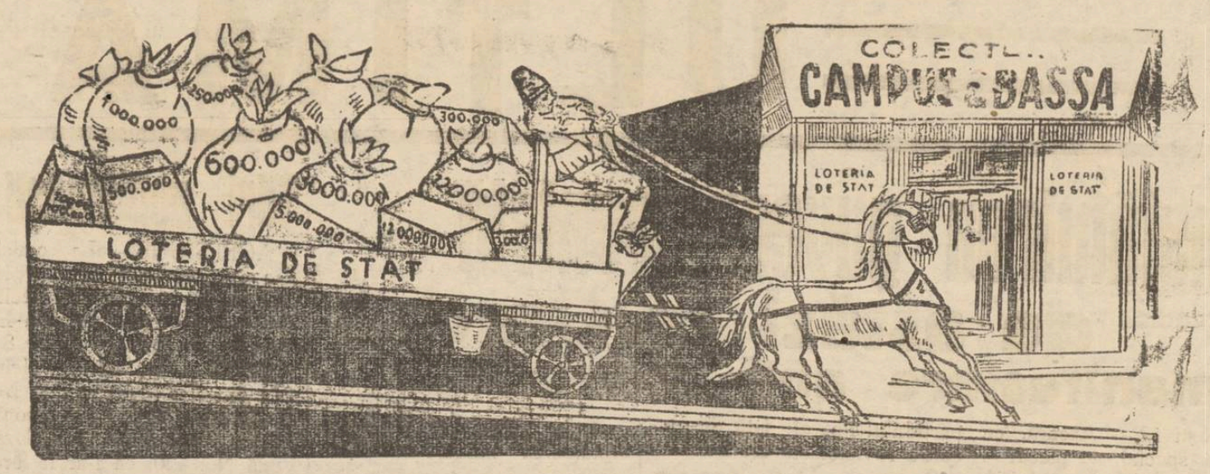

NOROCUL VĂ AȘTEAPTĂ DE RÂNDUL ACESTA LA COLECTURA
CAMPUS & BASSA
IAȘI — Str. Lăpușneanu 16
TELEFON 76
Sucursale speciale: „VULPEA" Cuza Vodă 1 „SOCOLA" Socola 33

CINEMA PHOENIX
Astăzi până Duminică
Prețurile cele mai eftine
13, 10 și 8 lei
se reprezintă
Văduva Veselă
cu Maurice Chevalier și Jeanette Macdonald
O operetă plină de gust și spirit
Al doilea film
Străjerii Africei
Complectare: SILLY SIMPHONIE

DOCTOR
Corneliu Stoian
Genito-urinare, sifilis, venerice
Consultații 6—8
strada I. C. Brătianu 58

Doamna
Dr. C. Parhon Stefănescu
Medic Primar al Spit. Socola
Boale nervoase și ale glandelor cu secrețiuni interne
Consult. 2—4 p. m.
Strada I.G. Duca No. 16
(fostă Muzelor)

SCAUN ANEVOIOS.

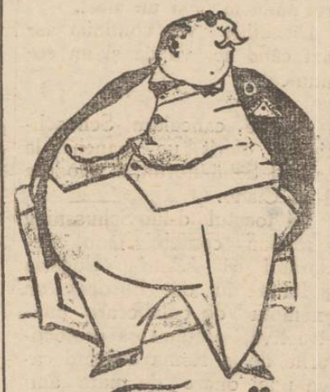

„Typ"
PURGATIV IDEAL
curăță și desfundă Stomacul, Intestinele.
CERETI la FARMACII și DROGHERII

Cereți la toate bodegele bine asortate
Delicioasele vinuri vechi
„Cotnarul"
în sticle infundate originale.
Deposit General **„VINUL" S. A.**
IAȘI, Str. Sf. Lazăr No. 12

Șoșoni Galoși Quadrat Riga

NOROCUL *poate fi calculat*

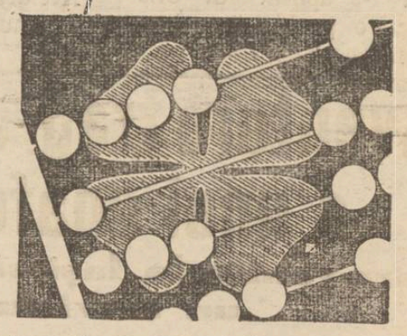

Nu este o simplă afirmațiune, ci un adevăr matematic. Grație calculelor sale minuțioase, care s'au dovedit exacte și fericite, COLECTURA AURORA vinde lozuri dintr'un stoc ales conform sistemului BRAZILIAN.

Faptul acesta explică marele număr de milionari făcuți în cursul Loteriei trecute. Cifrele stau mărturie. Cereți lămuriri la birourile noastre de vânzare, în toată țara.

Cumpărați lozuri numai dela
MAREA COLECTURĂ
LOTERIA DE STAT **AURORA**

Sediul principal
„PROVIDENȚA"
Iași, Str. Ștefan cel Mare

Doctor
M. Beniaminovici
dela Universitatea din Paris
BOLI DE STOMAC, FICAT INTESTINE
Cons. 10—12, 4—7
Strada Păcurari No. 95
(la fabr. de bere Zimbru)

DOCTOR
Marie Wechsler
Medic dentist
reintorcându-se în localitate, și-a reluat consultațiunile
de la 10—1 d. a.
în cabinetul din
Strada Ștefan cel Mare 49

DOCENT DOCTOR
GH. PLACINȚIANU
Chirurg primar
Boli chirurgicale și de femei
Cons. 3—5 p. m.
Aleia Alexandri 5
(Dr. Negel)

DOCTOR
A. Socolovschi
Specialist în boli și operațiuni
nas, gât, urechi
Inhalație cu ozon (electr.) electroterapie, raze înaltă frecvență
Cons. 8½--9½; 12--2; 4--7
Iași Str. Cuza Vodă Nr. 42

Pilulele de Slănic: purgativul ce nu face dureri.

ULTIMA ORĂ

Consfătuirea guvernamentală de astăzi la Oradea

O manifestare anti-revizionistă

Bucureşti 12.— Aseară, cu un tren special, au plecat la Oradea membrii guvernului, d. Dinu Brătianu şi numeroşi parlamentari.

In tren s'a ţinut o consfătuire ministerială în care s'au studiat diferite proecte de legi care vor fi depuse după deschiderea parlamentului.

Trenul soseşte la Oradea la orele 9 dimineaţa.

In conferinţa care va avea loc, în prezenţa parlamentarilor şi demnitarilor ardeleni, miniştrii vor face expuneri asupra realizărilor departamentelor respective.

D. Valer Pop va face o mare dare de seamă asupra situaţiei economice şi a măsurilor luate de ministerul de industrie, insistând asupra problemei elementului românesc în intreprinderi.

Discusul d-lui Brătianu va constitui prima manifestare a partidului liberal faţă de atacurile revizioniste ale Ducelui.

Cum se vor acorda audienţele la Palat

Bucureşti 12.—Dela 15 Noembrie audienţele la palat vor avea loc după noui norme.

Cererile de audienţa la M. S. Regele vor fi supuse Mareşalului Palatului, arătându-se obiectul audienţii.

Dacă în 30 de zile audienţa nu-i acordată, cererea va fi repetată.

Membrii guvernului, şeful statului major, comandantul corpului 2 armată şi şeful poliţiei vor cere audienţe de serviciu telefonic prin adjutantul de serviciu, iar membrii corpului diplomatic prin marele maestru de ceremonii al Curţii.

Mişcarea în diplomaţie

Bucureşti 12.— M. S. Regele a semnat ieri decretul pentru următoarea mişcare în diplomaţie:

Dl. R. Grigorcea, ministru la Londra, dl. Victor Cădere, ministru la Belgrad, d. Caius Brediceanu, dela Viena la Helsingfors, d. Vasile Stoica dela Sofia la Riga şi d. Gurănescu dela Belgrad la Viena.

Decretele-legi

Bucureşti 12 — Astăzi apar in Monitorul Oficial primele patru din decretele-legi intocmite de ministerul de finanţe.

Ştiri poliţieneşti

AGRESIUNE.— La comisia II-a este cercetat David Siegler din str. Socola 7, reclamat pentru loviri de d-ra Eti Ştepler din str. Sf. Lazăr 81.

FURT. — D. Alex. Volcinschi din str. Universităţii No. 2, s'a plans contra lui Leonte Chircan, şofer, din str. Cuza-Vodă No. 20, că i-ar fi furat o valiză cu lucruri.

DIVERSE.—Este cercetat la poliţie Ion Scutelnicu din Holboca-Iaşi care fiind în stare de ebreitate, a provocat scandal şi s'a dedat la agresiuni între sătenii din Pjaţa Halei.

— A fost condus la biroul judiciar Const. Găină, pungaş de buzunare, fără domiciliu stabil, condamnat la 6 luni închisoare de Cons. de Război.

HERMES

a făcut şi va face cei mai mulţi milionari

Jucaţi cu încredere la singura colectură care a plătit de 7 ori lotul cel mare

HERMES B. Herescu & H. Florescu

Sucursala Iaşi STR. LAPUŞNEANU 45

Telefon 875

Parlamentul spaniol convocat la Barcelona

Luptele continuă disperate în Madrid

Londra 12 — O telegramă particulară din Madrid anunţă că cortezurile au fost convocate şi se vor intruni la Barcelona.

La şedinţă va lua parte şi d-l Azana, preşedinteie republicei spaniole.

Luptele au continuat şi ieri la Madrid, miliţienii opunând o rezistenţă disperată şi oprind orice inaintare a trupelor naţionaliste. Totuşi naţionaliştii au reuşit să ocupe gara de nord, pe malul stâng al Manzanareşului.

In cursul zilei bombardamentul artileriei şi aviaţiei naţionaliste a fost intensificat.

Au fost doborâte două avioane guvernamentale de provenienţă sovietică.

Aseară trupele naţionaliste au dat un nou atac pentru a pătrunde în Madrid pe la podul ce leagă capitala cu şoseaua spre Coruna.

Generalul Miaja, preşedintele comitetului de apărare a Madridnlui, a declarat că va apăra capitala până la ultimul sacrificiu.

ORA 12

Dl. Tătărescu a redactat Mesajul

pentru deschiderea Parlamentului

Bucureşti 12.—Din cercurile apropiate d-lui Tătărescu, se anunţă că primul-ministru a redactat definitiv textul Mesagiului de deschidere a Corpurilor Legiuitoare, şi îl va supune Sâmbătă spre semnare Suveranului.

Mesagiul cuprinde puncte referitoare la atitudinea României în politica internaţională şi face apel la toţi şefii de partide pentru o destindere policică internă, necesară în actuala situaţie europeană.

După şedinţa de deschidere a Corpurilor Legiuitoare, Luni şi Marţi se vor alege birourile, după care Parlamentul va lua o vacanţă de 10 zile.

Activitatea d-lui Maniu

Bucureşti 12.— D. Iuliu Maniu şi-a amânat în ultimul timp plecarea din Capitală.

D-sa a avut întrevederi cu miniştri Franţei şi Rusiei la Bucureşti, în legătură cu situaţia internaţională.

Apoi s'a întâlnit cu d. ministru V. Antonescu, în aceiaşi chestiune.

Sportul criminal

Un boxer ucis aseară

la un match în Bucureşti

Bucureşti 12. — O reuniune amatoare de box a avut loc în sala A. C. P.

Un match a avut loc între boxerii Alex. Cristescu şi Dumitru Badea.

La un moment dat Badea i-a aplicat lui Cristescu o puternică lovitură in faţă.

Cristescu s'a prăbuşit în afară de ring şi în cădere şi-a fracturat baza craniului.

Transportat la spitalul de urgenţă, el a murit după o oră.

Accidentul s'a întâmplat în ultimul minut al matchului.

Fruntaşul politic d. M. Orleanu

cere punera sub interdicţie a fiului său

Galaţi 12.—O senzaţională cerere a fost făcută eri parchetului de Covurlui.

D. Mihai Orleanu, fost ministru şi preşed. al Senatului, a cerut punerea sub interdicţie a fiului d-sale, Gheorghe Orleanu, în vârsta de 40 ani.

Fiul fruntaşului politic va fi examinat de mai mulţi medici specialişti.

Cererea d-lui Orleanu a avut darul să provoace senzaţie în lumea bună a Galaţului.

Aventura tragi-comică a unei coafeze

care venise la Iaşi să-şi caute un serviciu

Iată cum stă cazul cu „studenta" dela Conservator care a vrut să se sinucidă ieri după amează la Conservatorul de muzică din localitate:

De două luni a venit la Iaşi tânăra Didi Popovici.

Ea stătea la femeea Sofia Pavlac, din serviciul Conservatorului, cu care este rudă. Didi Popovici învăţase meseria de coafeză şi venise în Iaşi cu scopul de a obţine un serviciu. Insă n'a reuşit. Desamăgită, dânsa a scris câteva scrisori alarmante, în care preciza că doreşte să termine cu viaţa.

Scrisorile acestea le-a lăsat pe masă, la gazda unde stătea. Femeea Sofia Pavlac, speriată, a inaintat aceste misive comisiei I-a. Ieri după amează a venit la Conservator un gardian public să constate ce e cu Didi Popovici. La apariţia gardianului, tânăra, care fugise deacasă fără voia părinţilor, şi care n'avea acte asupra ei, s'a urcat pe acoperiş. Au venit pompierii care au reuşit să pună mâna pe faimoasa acrobată. Acum ea se află la comisia I-a şi aşteaptă pe tatăl ei, care a fost anunţat să vie s'o ia acasă. *Ad.*

Activitatea pe ziua de azi

a d-lui ministru V. Iamandi

D. ministru V. Iamandi lucrează astăzi dimineaţă la prefectura de judeţ.

Pentru după amează, d-sa a convocat la prefectură pe părintele Niculea şi alţi preoţi numiţi în comisiunea de combatere a stilismului.

Ministrul cultelor va expune programul, urmând ca mâine comisiunea să-şi înceapă activitatea.

Această campanie anti stilistă va avea sediul central la Iaşi, de unde vor porni misionarii şi se vor da directive de conducere.

V'aţi stricat stomacul ? Luaţi pilule de Slănic

Primăria Iaşi

pune preţ maximal la lemne

Aseară au fost convocaţi la d. primar Racovitză depozitarii detailişti de lemne pentru a se fixa un preţ maximal la acest articol.

Deoarece detailiştii au declarat că preţurile sânt dictate de engrosişti,—pentru astă-zi la ora 6 p. m. au fost convocaţi engrosiştii.

Se va fixa preţ maximal la fiecare categorie de lemne. Totodată se vor înfiinţa depozite municipale de lemne.

Şi la alte mărfuri

Primăria Iaşi intenţionează să fixeze preţuri maximale la toate articolele încadrate în recentul jurnal al Consiliului de miniştri.

In acest scop se vor lua şi unele informaţii la Camera de Comerţ.

Circul Kludsky

sechestrat la Constanţa

Constanţa 12 — Circul Kludsky sosit în localitate pentru o serie de reprezentaţii, a fost sechestrat pentru depunerea sumei de 1 milion, ca garanţie pentru impozitele de plată.

Conducătorii circului s'au adresat printr'un apel Suveranului, cerând să li se ridice sechestrul.

Oraşul Bălţi în întuneric

Isprava concesionarului Uzinei

Bălţi 12.-- Din cauză că primăria locală datorează uzinei electrice o sumă de bani, pe care nu vrea s'o achite, d. Rosentuller, concesionarul uzinei, a lăsat aseară oraşul în întuneric.

O sinucidere

Bucureşti 12.—Cofetarul Wilhelm Pesti din str. Vlad Dracu 3, care a fost pe vremuri mare bogătaş şi în ultimul timp a sărăcit, s'a sinucis prin asfixie cu mangal.

Alegerea de rector

la Universitatea din Bucureşti

Bucureşti 12.— Astăzi are loc alegerea noului rector al universităţei din Bucureşti.

Votarea a început la orele 8 dimineaţă şi va continua până la orele 5 după amează.

Candidează d-nii prof. Const. Stoicescu, decanul facultăţei de drept, şi prof. Gh. Muscelanu, susţinut de d. prof. N. Iorga.

Doctor

A. Dascăl

BOLI INTERNE VENERICE ŞI SIFILIS

Tratamentul blenoragiei la bărbaţi şi femei

Diathermie urologică şi generală

Consultaţii şi tratamente: 7½—10 a. m. şi 2—9 seara

Duminică 9—12 a. m.

Iaşi, str. Cuza Vodă 42

(vis-a-vis de Camera de Comerţ)

St. Sinod a admis suspendarea Mitropolitului Gurie

Bucureşti 12.— Sinodul, hotărând eri suspendarea mitropolitului Gurie până la încheierea instrucţiei ce se face de înalta Curte de casaţie, chestiunile administrative ale eparhiei Chişinăului vor fi girate de consiliul eparhial, iar chestiunile de ordin duhovnicesc, vor fi girate de Mitropolitul Nicodem al Moldovei, ajutat de episcopul Dionisie al Ismailului.

Sinodul a intervenit la ministerul cultelor, pentruca în timpul suspendărei, Mitropolitul Gurie să primească jumătate din salar.

Sinodul a hotărât ca Mitropolitul să-şi aleagă o reşedinţă la mânăstirile Putna sau Dragomirna.

x Cu prilejul ultimei mişcări în magistratură, d. Gh. G. Cerkez, avocat, fost magistrat, a fost numit portărel cl. I la tribunalul Iaşi, în locul d-lui Eugen Fomino, permutat.

AURUL s'a scumpit Deci şi bijuteriile acum vindeţi direct strada **I. C. Brătianu 82**

DURERI DE CAP ORICÂT DE APĂSĂTOARE, ORICÂT DE GRELE COMBATE SIGUR NUMAI **NOVAL** NU ATACĂ INIMA, NU IRITĂ RINICHII Cereţi la farmacii cutii originale.

Tricotaje moderne

produsele celor mai renumite fabrici vinde cu PREŢURI EFTINE magazinul

„LA GHEM"

STR. ŞTEFAN CEL MARE 2 (lângă Fraţii Hirschensohn) 2

Conferinţa tripartită de la Viena

Ungaria şi Austria au recunoscut anexarea Abisiniei

Viena 12.—Eri după amează a avut loc prima şedinţă a conferinţei italo-austro-ungare.

Au luat parte d-nii Schuschnigg, cancelarul Austriei, Ciano, ministru de externe al Italiei şi Kanya, ministrul de externe al Ungariei.

Şedinţa a durat dela orele trei până la 5 şi un sfert.

Discuţiile vor continua astăzi când se va da şi un comunicat.

Aseară, cancelarul Schuschnigg a oferit un banchet la palatul Schönnbrun în onoarea d-lui Ciano.

La toastul d-lui Schussnigg a răspuns contele Ciano, declarând că Austria, Ungaria şi Italia au dat Europei un exemplu de colaborare constructivă, arătând că protocolurile de la Roma deschid calea unei opere de mare amploare în Europa centrală.

Viena 12.-- Corespondentul agenţiei Reuter anunţă că guvernul austriac a recunoscut imperiul italo-etiopian.

Corespondentul agenţiei Havas anunţă că şi Ungaria a hotărât recunoaşterea anexărei Abisiniei.

Documentul recunoaşterei va fi înmânat personal d-lui Mussolini de către d-l Kanya, ministrul de externe al Ungariei, cu prilejul vizitei ce o va face în curând la Roma.

In memoria unei tinere cercetaşe

Bucureşti 12.— D-şoara Cămărăşescu, ajutoarea de comandant a legiunei cercetaşilor, a anunţat că M. S. Regele a aprobat citarea prin ordin de zi a tinerei Maria Elena (Lulu) Lupa, fiica d-lui prof. N. Gh. Lupu, decedată la Paris.

Tânăra cercetaşă a fost decorată „post mortem", cu medalia de bronz.

AVIZ

Banca Românească şi Banca de Credit Român Sucursalele Iaşi, anunţă clientela lor, că au adoptat **cu începere dela 16 Noembrie 1936 şi până la 15 Mai 1937, orarul de lucru al Centralelor lor din Capitală şi anume:**

LUNI, MERCURI ŞI VINERI

Dimineaţa dela 8—1 şi după amiaza de la 3 jum.—7

Casieria „ 9—12 jum. „ „ „ 3 jum.—5

MARŢI, JOI ŞI SAMBATA

Dimineaţa dela 8—1 după amiaza serviciul suspendat

Casieria „ 9—12 jum.

Clienţii sunt rugaţi dar să-şi noteze că Marţi, Joi şi Sâmbătă, Băncile vor fi închise după amiază.

Banca Românească Sucursala Iaşi

Banca de Credit Român Sucursala Iaşi

La bătături — oricât de vechi, de adânci, de dureroase, numai „Coricol".

Depozit: Farmacia Pollak

Str. Ştefan cel Mare. Telefon 235

Dr. GANCEVICI

consultă

BOLI DE PIEPT

str. Lăpuşneanu No. 19

Luni, Mercuri şi Vineri

între orele 1—[illegible] p. m

DOCTOR

SOLO SCHREIFEL

Specialist în Boli de piele Venerice, syfilis

Diagnostic precoce a sifilisului prin examenul ultramicroscopic

Diathermie

Raze Ultra Violete

consultaţii şi tratamente

7—10 dim. şi 2—9 seara

Str. Anastasie Panu 70

(vis-a-vis de Palatul Administrativ

Tratamente cu

UNDE ULTRA-SCURTE

în abcese, furunculi, flegmoane, limfangite, adenite. Reumatism articular şi muscular. Artrite blenoragice şi tuberculoase. Ischias, nevralgii, nevrite, lumbago, migrene, metrite, salpingo-ovarite, blenoragie cronică, stricturi uretrale, prostatită, orchită, colecystită, angina pectorală, amigdalită, actinomycosă, claudicatio intermittens, tuberculosă osoasă, osteomyelită. Pyretoterapie la paralizie generală progresivă şi la tabes.

Dr. S. Hernis

BOLI DE PIELE, COSMETICA MEDICALA — Venerice şi sifilis

Cons. 2—8

Str. I. C. [illegible] No. 43

Şoşoni Galoşi Quadrat Riga

[illegible]ănic-purgativ [illegible]manul constipaţiei

ANUL XXXII No. 8884

ABONAMENTE

Lei 350 . . . . pe un an
„ 180 . . . . „ 6 luni
„ 90 . . . . „ 3 luni
„ 1000 . Instituții publice

ATELIERILE TIPOGRAFICE
IAȘI STR. LĂPUȘNEANU 37

Telefoane { Redacția 391 / Administrația 394 / Serviciul de noapte 367

1 LEU

OPINIA

Ziar popular cotidian

SAMBATA 14 NOEMBRIE 1936

Premii gratuite — OPINIA

Bon No. 34

Seria 68-a

Discursul domnului Mussolini

Dece să ne supărăm ?!...

Acțiunea revizionistă, pro Ungaria, a Domnului Mussolini, nu trebuie să ne îngrijoreze pentru simplul motiv că nu ne simțim cu nimic vinovați. Noi nu am răsluit nimic Ungariei ci, pur și simplu, am intrat în granițele etnice.

Intreaga acțiune revizionistă, cum de altfel o preconizează și D. Francis Delaisi în lucrarea : „Les contradictions du monde moderne", nu ne privește. Sunt alte țări cari, este drept, au luat în urma păcii din 1918 și în alte dăți, teritorii ce nu le-au aparținut, teritorii care nici din punct de vedere geografic și mai ales al alegerilor, nu au nimic comun cu Statele care li-au înglobat. Dar noi ?...

Deaceia discursul Domnului Mussolini nu ne vizează și nici nu trebuie să ne simțim vizați. Insăși acțiunea anti-revizionistă a noastră dusă cu atâta îndârjire, nu are cred, un fond logic. Dece să ne supărăm ? Pentru ce să protestăm ? Ne simțim vinovați cu ceva ?!...

Și apoi mai este ceva — și aci mă alătur de părerea Domnului C. Meisner—suntem noi singuri în Europa ? Sau mai bine zis, este Domnul Mussolini singur stăpânitor al Europei cu dreptul exclusiv de a hotărâ fruntariile Țărilor ? Ne considerăm noi atât de izolați ? Am pierdut oare încrederea în Țările aliate care în atâtea tratate și pacte ni-au garantat fruntariile ? Dece să ne temem și pentru ce atâta paradă de supărare ?

Să nu se uite că noi Romînii avem la Roma cea mai puternică ambasadă : COLUMNA lui TRAIAN, care mărturisește în permanență, Italiei și lumei întregi, origină, drepturile și frontierele noastre etnice. E bine să credem că cel puțin Ducele Mussolini îi cunoaște existența și-i înțelege sensul și autoritatea istorică, superioară oricărui discurs și oricărei acțiuni revizioniste sa„ antirevizioniste.

Maior Eugen Costandache

Pentru viitoarea regină a Olandei

Căsătoria prințesei Iuliana, moștenitoarea tronului Olandei, cu prințul von Lippe-Biesterfeld, va avea loc în Ianuar. Din toate părțile Olandei se pregătesc cadouri scumpe pentru prințesa-moștenitoare, care-i foarte iubită de popor.

Doamnele din Rotterdam au hotărât să țese cu mâna lor un splendid covor oriental, pe care-l vor dărui prințesei, la nuntă. Fiecare doamnă din elita Rotterdamului lucrează la țesutul covorului (cum se vede în clișeu) împletind cel puțin trei fire. Și astfel, cadoul nupțial va fi într'adevăr opera poporului iubitor.

Spania amenințată să devie un imens cimitir!...

Luptele sângeroase din Spania continuă cu o înverșunare nemaipomenită. Capitala republicei iberice este împresurată de trupele revoluționare ale generalului Franco. Madridul e astăzi o ruină plină de cadavre și răniți.

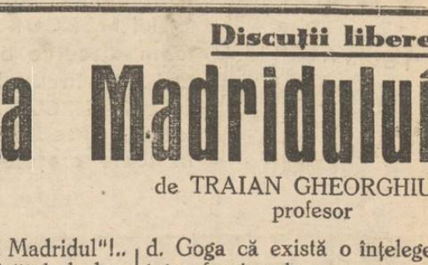

Se pare însă, că măcelul din Spania va fi de lungă durată. In declarațiile pe care le-a făcut presei la Paris, ambasadorul Spaniei a ținut să accentueze că resursele economice ale guvernului republican vor permite continuarea războiului până la ultimul om, chiar după căderea Madridului.

Guvernul spaniol refugiat la Valencia, se bazează pe resursele marilor industrii din Bilbao, Santander, Catalonia, și pe toată coasta mediteraneană transformată într'un vast șantier de armament. „Războiul de-abia începe",—afirmă ambasadorul Spaniei la Paris.

Pe de altă parte, trupele generalului Franco, sunt hotărâte să cucerească toată Spania, cu orice sacrificii. Și astfel biata țară e amenințată să devie un imens cimitir !

Pe harta de mai sus, se poate urmări linia de atac al naționaliștilor asupra Madridului.

Râul Manzanares tae orașul, așa cum Iașul este tăiat de Bahlui. Trupele lui Franco au ocupat cartierele Casa de Campo, Carabunchel, Villaverde etc. pe malul drept al Manzanaresului (cum ar fi la noi Socola, Țuțora, Nicolina, Șoseaua Națională etc). Atacatorii au reușit să treacă Manzanaresul pe la Casa de Campo, ocupând gara de nord și cartierul învecinat. Luptele vor continua aprige spre centrul orașului,

Din toată lumea

O clasificație

Se știe că de la război încoace, în ultimii 20 de ani, au apărut la noi literați și în special romancieri... câtă frunză și iarbă ! Era imposibil să te mai orientezi în grămada aceasta de candidați la nemurire.

Și pentru elevii de liceu era un chin—la lecțiile de literatură română—să se pue la curent cu producțiunile contemporane ale grafomanilor noștri.

Ministerul instrucției și-a luat sarcina să pue capăt acestei situații. Și în consecință a dispus ca, dintre scriitorii zilelor noastre, să nu fie studiați în școli decât următorii :

Mihail Sadoveanu, Brătescu-Voinești, Liviu Rebreanu și Em. Gârleanu, pentru roman și nuvelă ;

Octavian Goga, G. Topârceanu și Lucian Blaga, pentru poezii ;

N. Iorga, G. Ibrăileanu și M. Dragomirescu, pentru critica literară.

Atât.

Intenția Ministerului, de a simplifica și preciza situația literaturii actuale, e bună. Dar selecțiunea e prea severă ; prea simplificată.

§§

La încoronarea Regelui Eduard VIII

La Londra au început pregătiri extraordinare, în vederea încoronării Regelui Angliei Eduard al VIII-lee.

Doamnele din înalta aristocrație engleză care vor asista la ceremoniile de încoronare din palatul Westminster, vor fi obligate să poarte rochii de catifea cu trene lungi.

Cu cât rangul aristocrației e mai înalt, cu atât trena trebuie să fie mai lungă.

In special, ducesele de Kent și York vor avea mult de furcă...

§§

„Rooseveltiștii" și „landoniștii" !

Ziarele de peste Ocean comentează încă felul cum s'au efectuat alegerile prezidențiale din America și -- în special, — unele voturi caracteristice ale acestor alegțiuni.

Astfel, Președintele Roosevelt care — după cum se știe a fost reales — a votat pentru... sine însuși !

Fiul d-lui Roosevelt—Franklin, — a votat și el pentru tatăl său. In schimb, logodnica lui Roosevelt — junior a fost pentru Landon.

Negrii din Harlem (cartierul negrilor din New-York), Jack Dempsey și James Tunney — faimoși boxeri americani,—au fost „rooseveltiști".

Henry Ford — regele automobilelor, — guvernatorul Hoffman (care a vrut să-l salveze pe Hauptman dela scaunul electric) Herbert Hoover, Edith Roosevelt, văduva fostului președinte al Americii, negrul Jeskie Owens campionul olimpic, au fost „landoniști".

§§

Cum sunt organizați cerșetorii

In orașele civilizate, precum Paris, Londra sau Viena, cerșetorii sunt la înălțimea profesiunii lor.

Zilele acestea a fost arestat în capitala Franței un cerșetor asupra căruia s'a găsit un carnet plin de note și observații psihologice. Intrebat de rostul acestui carnet, el a sfârșit prin a mărturisi că sunt impresiuni cerute de „Asociația cerșetorilor" din care face parte.

La Londra există deasemeni un „biurou de informații" unde cerșetorii profesioniști capătă adresele bogătașilor generoși.

Și însfârșit, la Viena ființează „Corporația Cerșetorilor" unde membrii societății capătă, în schimbul unei mici taxe, — scrisori înduioșătoare, gata fabricate, precum și un volum despre modul cum trebuie să se cerșească.

După cum vedem, cerșetorii din Apus sunt admirabil organizați..,

§§

Cel mai mic actor !...

In studiourile franceze și-a făcut debutul cel mai mic actor de cinema.

E vorba despre micuțul Philippe d'Argent, în etate de un an, care susține un rol în filmul „Le Mioche".

Sugaciul nici nu poate încă vorbi. Deaceia, regizorii și-au bătut capul zile întregi până să-l facă a pronunța cuvântul : „papa !".

Philippe d'Argent dovedește însă de pe acum calitățile unui viitor star de cinematograf. Pare conștient de rolul care i s'a încredințat.

Pentru turnarea acestui film Phillippe d'Argent—cu drept cuvânt cel mai mic actor din lume—, primește un salar de 1000 franci, adică vr'o 10 mii lei !

Dar banii, firește, îi încasează d-na d'Argent—mama micuțului actor !

La Facultatea de Litere

Aprecierile d-lui prof. I. Minea

despre recomandarea ca profesor a d-lui Dan A. Bădăreu

Votul care a decis chemarea d-lui prof. Dan Bădăreu la catedra de istoria filosofiei vechi și medievale a regretatului Șt. Zaletin, dovedește încă odată că o valoare adevărată reușește să străbată peste calcule și combinații de orice natură,

Unii dintre d-nii profesori votanți au declarat fățiș că, deși unele obligații le-ar fi dictat anumite atitudini, totuși votează pentru chemarea prof. Dan Bădăreu, deoarece e vorba de un element excepțional,

O mai frumoasă recunoaștere a meritelor cuiva, nici nu se poate.

•

Prezintăm cititorilor câteva cuvinte ale d-lui *prof. I. Minea* care, deși nu e de specialitate, a urmărit cu atenție activitatea d-lui prof. Dan Bădăreu, apreciind-o precum merită.

Aflându-ne în biroul d-lui Minea și venind în discuție personalitatea noului profesor universitar, distinsul om de știință ne-a declarat :

— *„Dl. Dan Bădăreu este o achiziție de deosebită valoare pentru facultatea noastră.*

Ca nespecialist ce sunt, pot să opun curiozității orișicui faptele următoare :

Dl. Bădăreu a profesat până acum cursul de logică și se știe ce strânsă este legătura între știința logicei și istoria filosofiei vechi și medievale.

Dl. Bădăreu a publicat în timpul din urmă o lucrare în legătură cu filosofia lui Aristot. Lucrarea aceasta reprezintă o deosebită maturitate de gândire.

Dl. Bădăreu știe să fie original; reușește să surprindă aspecte nestudiate ale filosofiei aristoteliene.

Dl. Bădăreu n'a întrerupt nici odată contactul cu masa sa de lucru. De când îl cunosc, n'a lăsat răstimpuri mai mari fără să publice ceva.

Acest fapt este de mare importanță, fiindcă dacă partea didactică a activității universitare e de mare valoare, creația științifică, munca și chiar starea de fiecare zi, deosebește pe profesorul universitar de alți intelectuali, peutru cari orele de creație pot să fie și numai zilele de Duminică".

•

Părerea d-lui prof. I. Minea, savantul istoric dela Facultatea de litere, e desigur a tuturor intelectualilor.

Și ea întărește convingerea că, trecând asupra d-lui Dan Bădăreu, catedra lui Zeletin a intrat în mâini foarte bune.

a. ln.

Un profesor... tînăr

Dl. prof. Paul Bujor

D. Paul Bujor, distinsul profesor, foarte bine dispus, nu se plânge de loc că a trecut la pensie,— având conștiința împăcată că și-a făcut datoria.

—„Și acum ?

—„Acum (ne răspunde distinsul profesor) sunt liber ; mă ocup de o lucrare științifică, pe care o voiu da curând la lumină ; și își ore disponibile, mi-e dragă literatura".

Și oare cari amintiri...

Vorbim de Stere. Firește d. Bujor, nu are decât cuvinte de omagiu, căci erau buni prieteni, „Totuși Stere... a avut prilejul de a tempera unele mișcări, ce se'ntrezăreau; dar n'a făcut-o, spre regretul prietenilor săi".

—„Dar în politică ?

—„Sunt și rămân naționalțărănist. M'am retras numai din organizația locală ; dar activez în acest partid, care îmi este cu deosebire drag".

Cu alt prilej vom vorbi mai pe larg despre activitatea d-lui prof. Bujor,— cu amintiri emoționante despre căsuța retrasă a lui Stere, din Sărărie.

DAN

CETIȚI IN PAG. VI-a ULTIMA

Discuții libere

In fața Madridului

de TRAIAN GHEORGHIU
profesor

„Uraaa, a căzut Madridul"!..

Acesta este strigătul de bucurie al „naționaliștilor" noștri cu castele în Spania, în frunte cu d-l O. Goga, care are un castel ceva mai real, la Ciucea...

D-sa a ținut întrunirea de la București tocmai în ziua în care generalul Franco cu Marocanii și Legiunea străină a ajuns la Madrid.

Oare d-l Goga nu pricepe într'adevăr situația europeană sau se face că n'o pricepe ? Uită d-l Goga că cenzura nazistă i-a tăiat din declarațiile d-sale tocmai pasajul în care susținea că Hitler ne garantează hotarele ?

Uită d-l Goga prietenia ungaro-germană, de „vânătorile" lui Horty și vizitele reciproce ale conducătorilor celor două state ?

Uită d-l Goga că Nemții nu se sfiesc să afirme pe față că râvnesc grâul și petrolul nostru ?

Uită d. Gopa de vizita Contelui Ciano la Hitler ? Nu vede d. Goga că există o înțelegere între fascismele europene pentru împărțirea României ? Uită d. Goga că îndată după întoarcerea Contelui Ciano dela Berlin, d. Mussolini a cerut „Dreptate pentru Ungaria", deci nedreptate pentru Romănia ?

Nu uită ; dar în loc să recunoască c'a greșit, cum ar fi făcut orice patriot adevărat, caută să bagatelizeze importanța covârșitoare a faptelor.

„Mussolini a fost enervat... Italia sora mai mare... Solidaritatea latină",.. și alte asemenea vorbe umflate. A fost enervat Mussolini și n'a știut ce spune la Milano ? Hai să discutăm și această copilărie. Intâi, este știut că Mussolini nu-i omul care se enervează așa de ușor.

Al doilea, revizionismul lui Mussolini este mult cunoscut.

Al treilea, Mussolini a anunțat cu câteva zile înainte că „se va enerva" când va vorbi la Milano...

Al patrulea, d. Gheorghe Brătianu s'a dus la Roma să vorbească cu d. Mussolini, dar trecând pe la contele Ciano, frumosul ginere al Ducelui, a aflat de „nervii" socrului. Și d. Brătianu a făcut un gest de adevărat patriot, renunțând la audiență.

Acest fapt era prea bine cunoscut. Cum de tocmai dl. Goga nu l-a cunoscut ? Așteaptă oare d. Goga s'audă bubuind tunul unguresc și cel italienesc la graniță, ca să poată lua în serios revizionismul lui Mussolini ?

Hotărât: fascismele europene ne dușmănesc și vor să ne împartă. In această situație trebue să fie cineva orb sau orbit de patimă politică, ca să se gândească la îndepărtarea de Anglia și de Franța și apropierea de Germania și Italia. Totuși d. Goga nu vrea alianță

(Continuarea în pag. 2-a)

Note

Soarta veacului 20-lea

de *Pr. C. Grumăzescu*

Profundul gânditor creștin, d. Nicolae Berdiaev, profesor la Academia de teologie ortodoxă rusă din Paris, într'un documentat articol-studiu analizează omul și societatea din epoca contemporană, elaborând niște reflexii asupra cărora ne oprim spre a le'mpărtăși distinșilor noștri cititori.

Destinul veacului nostru este destinul omului, care-i luat de iuțeala nebună a timpului și se simte târât în această vâltoare năvalnică. El se desprinde de acest pământ pe care nu-l mai simte sub picioare sigur și ospitalier, — fapt ce deosebește radical epoca noastră de acelea care au precedat-o. Această schimbare, acest rău al civilizației noastre de astăzi, provine din disproporția care există între structura psihică și desorientarea omului care nu-i în stare să stăpânească creația spiritului său. El nu poate să subjuge mașina și tehnica ; nu poate stăpâni societatea organizată de el, ci piere ca victimă a raționalizării vieții economice.

Individul este zdrobit de intrarea activă a *masselor* în viața istorică ; viața lui spirituală din trecut se oilește din cauza succeselor uriașe pe care le-a repurtat în viața materială și de care se simte nimicit ca de-o nouă realitate rece, metalică, lipsită de orice căldură animală. Echilibrul ființei sale s'a găsit deosebit de compromis, intrând într'o eră socială pentru care trecutul său îl pregătise insuficient.

Veacul 20-lea este caracterizat prin „socializarea" tuturor domniilor vieții ce constituie problema de căpetenie pentru organizarea societății și a muncii. In „socialitate" omul de astăzi voiește să-și găsească fericirea, înfrățirea cu ceilalți oameni, plenitudinea și demnitatea vieții sale. Societatea contemporană, burgheză și capitalistă, nu dă satisfacție aspirațiunilor omenești ; nu numai ale muncitorului, proletarului, ci ale oricărui om. Și de aceia, caracterul adevărat al veacului nostru este căutarea unei societăți nouă, a unei organizații nouă de raporturi între oameni. Dela această descoperire își așteaptă omul mântuirea.

Dar oamenii veacului nostru nu-s mulțumiți să creadă că omul ar putea să creeze o societate nouă ; ci ei și-au închipuit că această societate ar putea să creeze pe omul nou. Prin aceasta s'a dezvăluit slăbiciunea și decadența vieții spirituale a acestui om și ființa omenească ar fi primejduită de-o nouă formă de sclavie ; ar cădea din nou sub o robie al cărei autor ar fi ea singură. O organizare a societății, care ar fi cu totul nepăsătoare față de viața spirituală

(Continuarea în pag. 2-a)

MARELE NUMĂR DE MILIONARI

făcuți într'o singură zi, la 15 Octombrie de Colectura Națională DACIA

face dovada norocului extraordinar de care se bucură această colectură. In interesul Dv., pentru a avea noroc, pentru a ști că lozul Dv. este supravegheat cu atențiune, pentru a deveni om bogat, cumpărați-vă lozul chiar astăzi la

MAREA COLECTURĂ NAȚIONALĂ

DACIA

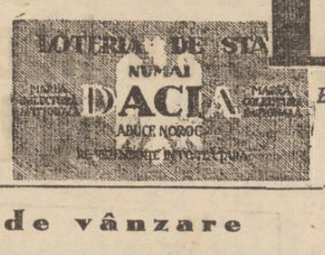

Birouri de vânzare a lozurilor în toată țara.

Biroul de vânzare

Banca Marcovici

Iași, Str. Ștefan cel Mare No. 15

Un costum elegant cu furnituri fine comandați eftin la **ILGO**
O stofă bună cu desemn original obțineți numai la **ILGO**
Un bogat asortiment de trenchcoaturi, fulgarine, pardesie și demiuri gata găsiți numai la **ILGO**

Prețuri foarte reduse

Iași -- Str. Lăpușneanu 32

ACESTA este SEMNUL NOROCULUI

CUMPĂRAȚI-VĂ LOZUL pentru clasa I-a din vreme
TRAGEREA are loc în ziua de 15 NOEMBRIE

Sub semnul într'aripat al lui MERCUR s'au făcut toate afacerile bune. Pentru Loteria în curs, luați-vă lozul dela MERCUR, Marea Colectură cu sedii de vânzare în toate orașele din țară.

MERCUR

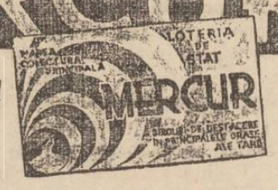

vă va duce de-adreptul la **NOROC.**

Vizitați magazinul Quadrat

Depozitul fabricei de galoși și șoșoni

Str. Ștefan cel Mare 15

(alături de Banca Marcovici)

DOCTORUL

M. OIVID

șeful secției ortopedice a Spit. Israelit

Consultă și operează: Maladiile oaselor și ale încheeturilor, Fracturi și luxații, Tuberculoză osoasă și a coloanei vertebrale, diformitățile membrelor și ale coloanei vertebrale înăscute și dobândite paraliziile musculare, luxația șoldului etc. Tratamentul piciorului plat dureros cu Einlagen, Proteze, bandaje și aparate ortopedice
Röntgen diagnostic [Raze X]
Radiografie — Radioscopie
(ȘI LA DOMICILIU)
Consult. 3—6
Str. Elena Doamna 27 Iași

Purgativul cel mai bun? Pilulele de Slănic!

DOCTOR

Filip Stein

Medic de Spital

Fost asistent al clinicelor urinare din Londra consultă pentru:
Bolișî operații urinare
(rinichi, beșică, prostată)
VENERICE — SIFILIS
Cystoscopie. uretroscopie
Cons. 8-9½ a.m. 3-6 și 7½-9
Str. I. C. Brătianu Nr. 112

DURERI DE CAP
ORICÂT DE APĂSĂTOARE, ORICÂT DE GRELE COMBATE SIGUR NUMAI
NOVAL
NU ATACĂ INIMA, NU IRITĂ RINICHII
Cereți la farmacii cutii originale.

CINEMA SIDOLI

Astăzi și în zilele următoare
De la ora 3 fără întrerupere până la 12 jum. 2 mari filme
2 mari premiere cu prețurile cele mai reduse

ALLOTRIA

cu renumiții artiști
Adolf Wohlbruck
Henry Rubman
Renatte Müller
Jenny Jugo
Regia Willy Fors

Al 2-lea film

Trădare

Film senzațional de cow-boy.

Complectare:
JURNAL SONOR CENTURY

AVIZ

Banca Românească și Banca de Credit Român Sucursalele Iași, anunță clientela lor, că au adoptat **cu începere dela 16 Noembrie 1936 și până la 15 Mai 1937, orarul de lucru al Centralelor lor din Capitală și anume:**

LUNI, MERCURI ȘI VINERI
Dimineața dela 8—1 și după amiaza de la 3 jum.—7
Casieria „ 9—12 jum. „ „ „ 3 jum.—5

MARȚI, JOI ȘI SAMBATA
Dimineața dela 8—1 după amiaza serviciul suspendat
Casieria „ 9—12 jum.

Clienții sunt rugați dar să-și noteze că Marți, Joi și Sâmbătă, Băncile vor fi închise după amiază.

Banca Românească Sucursala Iași
Banca de Credit Român Sucursala Iași

In fața Madridului

(Continuarea din pagina I-a)

cu Franța, altă „soră latină" cu care, chiar după teoria d-sale ar trebui să fim solidari, pentrucă-i displace un amănunt din anatomia d-lui Blum.

Este sigur că'n Europa va isbucni războiul. Când va isbucni? Câți vor mai rămânea din noi? Ce se va alege din civilizația bătrânei Europei..., este greu de spus. *Dar război va fi.* Taberile se cunosc de pe acum. De o parte; Germania, Austria, Ungaria, Italia, Bulgaria și Spania lui Franco; de cealaltă parte: Anglia, Franța, Belgia. (care nu va putea rămânea neutră) Polonia, Uniunea Sovietică și Mica Înțelegere.

Avem deci tot interesul ca Anglia și Franța. aliatele noastre, să fie puternice.

O Spanie democrată ar fi fost aliata Angliei și Franței sau cel puțin neutră; O Spanie fascizată cu ajutorul lui Hitler și Mussolini, le va fi dușmană. Spania lui Franco și Italia lui Mussolini au posibilitatea de a tăia în Mediterana legăturile Angliei și Franței cu coloniile. Mai mult decât atât: frontiera Franței spre Pirinei nu este fortificată. In viitorul războiu Francezii vor fi încercuiți din trei părți și vor fi constrânși a lua trupe de pe celelalte fronturi și a le trimite în Șud, slăbindu-și astfel rezistența. Înțelegem care ar fi pentru noi rezultatul. Așa dar, punând cele spuse în formă silogistică reese clar următoarele:

Francezii și Englejii sânt aliații noștri.

Cine atacă pe aliații noștri, ne atacă pe noi.

Spania fascistă va ataca pe Franceji și Engleji.

Deci Spania fascistă ne va ataca pe noi.

*

Și acum întrebarea: de unde această rătăcire a „naționaliștilor" noștri? Sânt toți interesați? Sânt destui, ca'n orice partid; — dar sânt și foarte mulți de bună credință. In societatea noastră plină de atâția lași și profitori, tinerii aceștia care merg până la sacrificiul vieții, nu pot fi decât mânați de un curaj și o credință puternică. Greșeala lor constă în faptul că nu vor să discute. Ei cred că numai calea pe care merg este singura de a-și sluji Națiunea și iată că efectul este tocmai contrar. E mare păcat că se risipește atâta idealism și energie)

Rătăcirea rezultă din faptul că se confundă naționalismul cu fascismul. Cine nu-i fascist, este un „jidovit", un „vândut Moscovei" etc., etc., n'are dreptul să-și iubească neamul, deci nu poate fi naționalist...

Atât de răspândită este confuzia, încât chiar presa noastră democrată întrebuințează termenul de *naționalist* în locul aceluia de *fascist.*

Și fascismul nostru este copia celui german.

El înseamnă: antisemitism și dictatură.

In ce privește dictatura, fie de dreapta, fie de stânga, ar însemna un egal pericol pentru noi. Una ar învrăjbi minoritățile împotriva noastră; și cealaltă, clasele sociale între ele, până într'atâta încât ne-ar împinge la războiu civil și ne-am distruge ca națiune.

Când avem atâția dușmani în afară, nu mai trebue să ne creem dușmani înăuntru.

Instinctul nostru de conservare națională ne indică astăzi că singurul regim salvator, este un regim de democrație reală, asemenea aceluia din țara vecină și prietenă, Ceho-Slovacia.

Ne trebue un regim de libertate și de mari reforme în folosul masselor, ca aceste masse să simtă din plin că au de apărat un mare patrimoniu spiritual și material și ca atare, să lupte cu îndârjire. Deci să ne înăbușim patimile, Să înlăturăm ura dintre partide, căci mitralierele dușmane nu vor vărsa foc asupra noastră după cum sântem liberali, averescani, georgiști, țărăniști etc. ci ne vor împroșca fiindcă sântem Români și tot ca Români va trebui să le răspundem.

N'avem nici un interes să fie război în lume. Vrem: pace, pace, pace. Dar nu vom putea admite niciodată ca hotarele noastre să fie atinse. Pentru aceasta trebue să fim într'adevăr naționaliști, adică să avem în orce clipă conștiința că Națiunea stă sus de tot deasupra tuturor intereselor și patimilor noastre. De aceasta nu putem fi „naționaliști" rând pe rând cu: Hitler, Mussolini, Franco sau Cian-Kai-Cek. Nu putem fi naționaliști când sântem fasciști, fiindcă există o internațională fascistă. după cum există una socialistă și alta comunistă; și această internațională fascistă, ascunsă și perfidă (aici e puterea ei) vădit că ne este dușmană. Sântem într'adevăr naționaliști, dacă ne gândim la interesele României și numai la interesele României. Privind astfel lucrurile, ca să ne întoarcem de unde am pornit, nu putem striga: „Uraaa, a căzut Madridul" !...

TRAIAN GHEORGHIU

Vreți un câștig bun? Jucați la Colectura „NOROC-BUN"
Str. Ștefan cel Mare 16

Planul de activitate

al pr. Gh. Niculea, consilier tehnic al Ministerului cultelor

După cum se știe, d. ministru Victor Iamandi, apreciind serviciile aduse bisericii de către părinte Gh. Niculea, l'a numit consilier tehnic pe lângă ministerul cultelor.

Deoarece clericul moldovean este cunoscut ca un bun sectolog, a fost însărcinat cu pro-

Pr. GH. NICULEA

paganda misionară contra-calendaristă și sectară, în cuprinsul întregii țări.

Eri părintele Nicu'ea a fost la Mitropolie spre a se informa asupra mișcării stiliste din Moldova.

Părintele C. Nonea, consilier referent al secției culturale, a prezentat consilierului tehnic al ministerului statistice documentare asupra sectelor și stilismului.

Urmează ca în cursul lunei acestea să se formeze echipile de misionari care să fie trimise pe teren, după ce mai întâi vor primi binecuvântarea I. P. S. Mitropolit Nicodem.

Părintele Niculea și-a instalat biroul central la ministerul cultelor, iar cel regional la Iași.

Atențiune mare va da în special regiunilor Moldovei, Bucovinei și Basarabia, unde mișcările stiliste au fost mai accentuate.

După ce va primi unele instrucțiuni dela d. ministru Victor Iamandi, părintele Gh. Niculea va lua contact cu conducătorii eparhiilor din țară cu scopul de a începe o mare acțiune misionară pentru lămurirea poporului.

Nu ne îndoim că în noua sa calitate păr. Gh. Niculea va aduce servicii bisericii.

GR. SPIRU

Comemorarea

filologilor A. Meillet și W. Meyer-Lübke

Sâmbătă, 14 Noembrie, ora 6 p. m., în amfiteatrul I al Facultății de Litere și Filosofie, va avea loc, sub auspiciile Institutului de Filologie Română „Alexandru Philippide, comemorarea filologilor A. Meillet și W. Meyer-Lübke.

Vor lua cuvântul d-nii Prof. C. Balmuș, despre A. Meillet, și prof. I. Iordan, despre W. Meyer-Lübke.

Cei interesați sânt rugați să participe.

Contra bătăturilor, singurul preparat cu adevărat eficace: „Coricol".
Depozit: Farmacia Pollak Str. Ștefan cel Mare. Telefon 233

x In seara zilei de Sâmbătă 28 Noembrie, va avea loc în saloanele școalei Junimea No. 2 din Podul-Roșu, o serată dansantă, pentru ajutorarea elevilor săraci.

Comitetul, în frunte cu d. Sandberg, depune o mare activitate, pentru a asigura succesul seratei.

Al constipației inamic E pilula de Slănic.

AVIZ

Cumpărând lozul Dvs. dela

Colectura Oficială

îl cumpărați direct de'a Loteria de Stat, ceeace este o garanție în plus de culanță și discreț'une.

Colectura Oficială

este în

Strada Lăpușneanu 41
(vis-a-vis de Hotel Palace) Telefon 874

Soarta veacului 20-lea

(Continuarea din pagina I-a)

a individului, care n'ar ține seama de ea și ar fi chiar ispitită s'o suprime, n'ar putea deci să stabilească adevărata înfrățire omenească.

Criza adâncă a epocii noastre tinde la ruptura relațiunilor reciproce între personalitatea omului, ca primat asupra societății, și aceasta din urmă.

*

Când se pune problema reorganizării societății, trebuie să ne-aducem aminte de om. Aceasta-i marea poruncă a Creștinismului. Intrăm într'o epocă de profundă renovare socială, întemeiată pe munca și interesul muncitorilor. Lumea și civilizația veche sunt în agonie, atinse de moarte.

Omul însă nu'și poate bizui mântuirea și plenitudinea creatoare a vieții pe natură, de care rămâne robit și determinat în toate acțiunile, numai de ea. In felul acesta nu-și poate manifesta chipul și asemănarea divină. Dacă el devine sclavul societății. atunci a pierdut, pentru totdeauna, aceste însușiri divine. Dacă veacul nostru uită pe Dumnezeu, este pentrucă a uitat pe însuș omul, pentrucă omul a pierdut conștiința de sine și de aceia nu poate avea conștiința de Dumnezeu. Pentru a'și aduce aminte de Dumnezeu, veacul nostru va trebui să'și aducă aminte de om, de libertatea sa lăuntrică.

Chestiunea despre Dumnezeu se pune omului ca o chestiune de viață sau de moarte. Căci omul nu poate să'și reazime pe sine existența și mântuirea sa; el trebuie să caute izvorul vieții și al demnității sale în Dumnezeu, în această Ființă supremă din care reflectează chipul și care singur îl face om. Elementul spiritual din om nu poate depinde de mediul naturii și al societății când își păstrează nealterată conștiința de sine.

Iată-ne conduși spre problema spiritualizării și creștinării mișcării sociale de azi, fără care omul va pieri ca victimă a mașinii, a tehnicii, a organizării exterioare, a economiei pe care voește s'o rânduiască. O spiritualitate îndreptată spre lume, către chestiunile și durerile ei cumplite, aceasta-i una dintre vocațiunile veacului nostru și care stă în conformitate cu spiritul lui Hristos, *cu spiritul dragostei.*

Omul nu poate să se sprijine numai pe natură și societate; nici pe sine. Perturbarea acestui veac constă în substituirea credinței în om celei în Dumnezeu; și'n loc ca morala să se întemeieze pe valorile sufletului omenesc, se recurge la altele cari nimicesc acest suflet. Capitalismul mondial înnăbușe și distruge omul. Comunismul, trădându-și ideologia inițială — apărarea muncii și a muncitorului,—amenință să extermine chipul omenesc, să-l robească, cu neîndurare, colectivului social. Deci, omul, aflat pe marginea prăpastiei, își va aduce aminte de Dumnezeu—Omul și de om. Soarta veacului nostru se întâlnește, deci, cu soarta Creștinismului.

Procesul descreștinării lumii pornește dela pustiirea sufletului omului care se ascundea, pân'acum, sub o mască de preudo-crestinism. Veacul în care trăim nu mai îngădue subterfugii și simulări; creștini falși ipocriții, semii- creștinii nu mai sunt de folos nimănui nici chiar pentru ei-singuri. Timpul lor s'a sfârșit. Putem trage speranța unei Creștinism purificat, renovat, redevenit religiunea muncitorilor, a a m u n c i i, după cum ea este prin esența și trecutul său. Până azi, Creștinismul în istorie a suferit influența hipnozelor sale, ceeace l'a împiedicat să realizeze dreptatea socială! Dacă se acceptă această purificáre, Creștinismul poate să devină o forță capabilă s'asigure renașterea omului, societăților și a culturii. Și atunci toată lumea va fi mulțumită; poate chiar și fericită.

Pr. Econ.
Corneliu M. Grumăzescu
profesor secundar.

V'ați stricat stomacul? Luați pilule de Slănic

TOATĂ ȚARA ROMANEASCĂ
preferă colectura
GHEORGHE STĂNOIU
IAȘI SUCURSALA PIAȚA UNIREI 17
care plătește cele mai multe câștiguri mari
LIPSCANI 63 (PIAȚA SF. GHEORGHE)
1/4 lei 200 - 1/2 400 - 1/1 800
Trimite mandat(ce) poștal sau ramburs
IAȘI SUCURSALA PIAȚA UNIREI 17

„Parlamentul medical" în noua reformă sanitară

Şedinţa Asociaţiei medicilor, filiala Iaşi

In sa'oanele serviciului sanitar al municipiu'ui, a avut loc o şedinţă extraordinară a membrilor Asociaţiei generale a medicilor, filiala Iaşi. Şedinţa a fost prezidată de d. dr. Gancevici, preşedintele filialei.

D. dr. Gancevici dă unele lămuriri interesante. E aproape gata reforma legei sanitare, dar însuşi ministerul cere ca medicii să-i înainteze dezideratele lor, înainte de a supune proectul. In vederea acestui fapt, Asociaţia generală a convocat marele consiliu de la Bucureşti, care se va ţine în zilele de 28 şi 29 Noembrie.

D. dr. Costinescu, ministrul sănătăţii, creiază prin noua reformă aşa zisul *parlament medical* compus din medicii parlamentari şi delegaţi, fără avizul cărora nici o lege sanitară nu va putea fi votată.

D, dr. N. Cădere, medicul şef al municipiului, face o documentată expunere cu privire la legile sanitare şi aplicarea lor. Omagiază memoria regretaţilor profesori Cantacuzino şi Sion şi spune că legea acestor profesori constitue şi azi călăuza medicilor sanitari. Citeşte parte din legea sanitară, elaborată de d. dr. Moldovanu, dar regretă că tocmai stipulaţiile bune din această lege nu se pot aplica, din cauza politicianismu'ui.

Vorbeşte apoi duios de greutăţile întâmpinate de oamenii săraci în căutarea sănătăţii. In spitalele Sf. Spiridon, altă dată la dispoziţia tuturor, azi un bolnav nu poate fi consultat, înainte de a achita suma de 30 lei, pe care mulţi nu o au.

Se impune ajutorarea Epitropiei spitalelor Sf. Spiridon, pentru a se face o bună operă umanitară.

D. Dr. Cădere este viu aplaudat.

*r

D-nii d-ri Hornstein şi Mătăsaru, vorbesc despre starea precară a medicilor practicieni, şi cer şi consultarea acestora, la noua legislaţie.

D-nii d-ri Jov şi Osipov, vorbesc şi impresionează adunarea prin relevarea ilegalităţilor ce se fac la concursuri.

După câteva noi lămuriri se procedează la alegerea a doi delegaţi pentru marele consiliu din Bucureşti. Sunt aleşi d-nii d-ri Cădere şi Şmilovici.

Adunarea alege în consiliul de disciplină al inspectoratului general-Iaşi, pe d-nii d-ri Berbeciu şi Ţimpoc,

D. dr. Gancevici anunţă că d-nii d-ri Anghel şi Bălteanu nu se mai pot ocupa de colegiul medical, aşa că se vor convoca medicii pentru alegerea unui nou consiliu. Alegerea e fixată pentru 22 Noembrie.

Inainte de a se despărţi, medicii au convenit a ţine o nouă consfătuire la 18 a lunei curente, pentru a discuta încă unele chestiuni în legătură cu congresul.

D-nii d-ri Hornstein, Mătăsaru şi Osipov, sunt cooptaţi în comitetul filialei Iaşi al asociaţiei generale. DAN.

Inaugurarea noului Oficiu Telefonic la Bacau

In ziua de 8 Noembrie a avut loc cu solemnitate, sfinţirea noului imobil al Of. telefonic Bacău şi instalarea sistemului „Baterie Centrală".

A asistat un publie numeros compus din capii de autorităţi civile şi mi itare, industriaşi, comercianţi, liberi profesionişti, ziarişti etc.

Serviciul divin a fost oficiat de Sf. sa preotul Calist Berea.

Dl. G. Vasiliu Directorul regionalei Iaşi, face istoricul telefonic arătând importanţa covârşitoare ce o are acest serviciu în toate ramurile de activitate, încheind cu urări de prosperitate pentru municipiul Bacău căruia îi întrevede un viitor strălucit.

A răspuns dl. Const. Zlotescu primarul municipiului, mulţumind d-lui Vasiliu pentru cuvintele spuse şi Societăţei de Telefoane pentru lucrările făcute şi cele prevăzute în program pentru viitor.

S'a servit un bufet bogat.

S'a închinat pentru M. S. Regele Carol al II-lea şi Marele Voevod Mihai de Albalulia al cărui patron s'a serbat în acea zi.

Alte toasturi s'au ţinut pentru Societatea de Teleloane.

O delegaţie a pensionarilor ieşeni

la d. Victor Iamandi

Concursul acordat de ministrul cultelor, „Blocului pensionarilor"

O delegaţie de pensionari ieşeni, în frunte cu d-nii Mihai Patron, preşedinte de onoare al „Blocului pensionarilor" şi V. Munteanu, preşedinte activ, s'a prezentat în audienţă d-lui ministru V. Iamandi, la prefectura de judeţ.

Delegaţia a prezentat un extras din memoriul pensionarilor şi moţiunea votată în congresul regional de la Iaşi şi întărită în congresul de la Bucureşti din 28—29 Oct.

Deasemenea s'a pus chestiunea căminului pensionarilor ieşeni.

Delegaţia a rugat pe d. ministru V. Iamandi să intervină la d. primar O. Racoviţă spre a se ceda pensionarilor un loc pentru cămin, în noua stradă ce se deschide în Piaţa Unirii.

Numai având un local de unde să se perceapă chirii însemnate, Blocul pensionarilor ar putea avea fondul necesar însăşi existenţei lui.

D. ministru V. Iamandi a primit delegaţia într'un mod extrem de afabil, ascultând doleanţele pensionarilor ieşeni.

D-sa a promis că, deşi nu are acum fonduri necesare, până la 1 Ianuarie va acorda Blocului un prim ajutor de 50.000 lei.

De asemenea va interveni pe lângă d. Tătărescu, ca să dea un ajutor din fondul Preşedinţiei consiliului de miniştri; iar în viitorul buget va căuta să se treacă o sumă şi pentru pensionarii ieşeni.

Delegaţia s'a retras deplin satisfăcută, mulţumind d-lui ministru al cultelor pentru bunăvoinţă arătată.

REP.

Haute oulure
„MARYSE"
Robes et manteaux
Costumes tailleurs, Modes
BUCAREST
17 Str. Aristide Briand
(fosta Regală)

Deînchiriat
casă modernă, elegantă, spaţioasă. Aleea Ghica Vodă 108; a se adresa str. Lascar Catargi 20, telefon 802.

Tussipect contra tusei

Sportul Studenţesc-Bucureşti va juca Duminică în localitate

O echipă cu doi internaţionali

Macaby-Cernăuţi susţine la Iaşi un match de wolley-ball

A venit şi rândul Sportului Studenţesc să joace, contra „Textilei". După un început slab, studenţii au mers din succes în succes, găsindu-se astăzi confortabil plasaţi, în clasamentul seriei estice.

Ultimile eşiri a'e „studenţilor" s'au soldat cu rezultate surprinzătoare. Bucureştenii au învins pe ACFR-Braşov cu 2-0 şi săptămâna trecută, au zdrobit pe Jahn, cu severul scor de 7-1.

Nu e de neglijat faptul că în echipa studenţilor, activează Robe, faimosul jucător al „Unirei-Tricolor" din Capitală, care de nenumărate ori a apărat culorile româneşti în jocuri internaţionale. In Balcaniada din 1932, a jucat contra Bulgariei şi Greciei.

Apoi subtilul Subăşeanu, internaţional de gardă veche, este „vedeta" echipei care va evolua Duminica aceasta la Parcul Sportiv.

Internaţionalii Subăşeanu şi Robe sunt încadraţi de jucători tineri de mare talent... Halfia: Drăgan, Mitan şi Dumitrescu, constitue „un „trio" de netrecut.

Ieşenii, vor înfrunta deci, un adversar care se prezintă în condiţiuni ireproşabile şi hotărât să termine victorios.

*

Macaby-Cernăuţi, deplasează la Iaşi pentru Sâmbătă şi Duminică echipele de wolley-ball şi ping-pong. Sâmbăta după amiază, cernăuţenii vor juca, contra lui Macaby-Hacoah, puternica formaţie locală de wolly-ball.

SEMM

Pregătiri în vederea Congresului general preoţesc

Un festival la Teatrul Naţional şi un banchet la Palat

Am relatat la timp că în zilele de 18—19 Noembrie se va desfăşura la Iaşi Congresul general preoţesc.

Până acum şi-au anunţat participarea câteva sute de preoţi din ţară şi în special din Moldova, Bucovina şi Basarabia.

Congresul va avea loc în spaţioasa şi eleganta sală a Ateneului „Dr. C. Angelescu", de sub parohiatul părintelui Gh. Niculea.

In ce priveşte participarea I. P. S. Patriarh Miron Cristea, comitetul de organizare de la Iaşi în frunte cu preoţii Valeriu Iordăchescu şi Gh. Niculea, n'a primit încă nici o înştiinţare.

Chiar în cazul când Patriarhul României vine la Iaşi, congresul va fi prezidat de I. P. S. Mitropolit Nicodem.

In prima şedinţă a congresului d. ministru Victor Iamandi va face importante declaraţii.

Părintele Niculea a luat contact cu d. Emil Serghie, directorul Teatrului Naţional în vederea pregătirii programului festivalului şi concertu-religios ce va avea loc în seara primei zile a congresului.

In cadrul festivalului va ţine o conferinţă părintele V. Iordăchescu, tratând despre „Creştinism şi comunism".

D. primar O. Racoviţă a comunicat comitetului de organizare că municipiul Iaşi va da un banchet în onoarea congresiştilor, în sala de recepţie a Palatului Administrativ. S.

Revista „Iaşul Medical"

va apare în curînd

In cursul lunei Decembrie apare „Iaşul Medical". Revista are un comitet de onoare format din majoritatea profesorilor Facultăţii de medicină şi este condusă şi redacţionată de următorii medici: prof. dr. I. Tănăsescu, prof. dr. Slătineanu, prof. dr. Aburel, prof. dr. Nubert, prof. dr. P. Niculescu, prof. dr. V. Râşcanu, prof. dr. Gracoski, prof. dr. Em. Radu, general docent dr. Pârvulescu, inspector general veterinar dr. Iliescu, inspector general sanitar dr. Th. Bulău, dr. Lambescu, dr. I. Goldner, dr. E. Ionescu, prof. dr. I, Gheorghiu, d-na dr. Alexa, d-na dr. Franke, dr. Bart, dr. Claudatus, dr. Gherşcovici, dr. Năstasă, dr. Lazăr, dr. Dimitriu, dr. Costea, dr. O. Franche, d-na dr. Derevici, farmacist dr. Polac, dr. Ion Iancu, dr. Plăcinţeanu, dr. Gh. Ion, dr. Teofilia Iamandi, dr. Dobrovici, dr. Herescu, dr. Ornştein, căp. dr. Constantinescu, dr. Boeru, dr. M. Briese, d-na şi d. dr. Lăzărescu, dr. Triandaf dr. Costinescu, dr. Strat, dr. Gri G. Iamandi, d-rii: Marcel Capri, E. Hurmuzache, Camner, I. Niţulescu, Dabija, Toma, Osipov-Sineşti, V. Mirza, Scutaru, Lucinescu, Popovici, Blimov, etc.

Administratorul revistei este colegul nostru d. H. Brănişteanu.

x **Siropul Iodotanic Dr. Ratianu** aprobat de Consiliul Sanitar Superior, se recomandă cu mare succes copiilor lymfatici, anemici, scrofuloşi şi rachitici pentru purificarea şi regenerarea sângelui, înlocuind Untura de Peşte. Nu produce iodism. Depozit Farmacia Dr. Ratianu, str. Cuza Vodă 48.

Un loz al Colecturei Milionarilor
GHEORGHESTANOIU
cumpărat prin
Agenţia principală „Hala"
Oscar Weiss
vă aduce bogăţie şi fericire.

UNICUL MAGAZIN „TEGRA"
Cuza Vodă No. 69
VINDE GALOŞI ŞI ŞOŞONI
cu jumătate de preţ

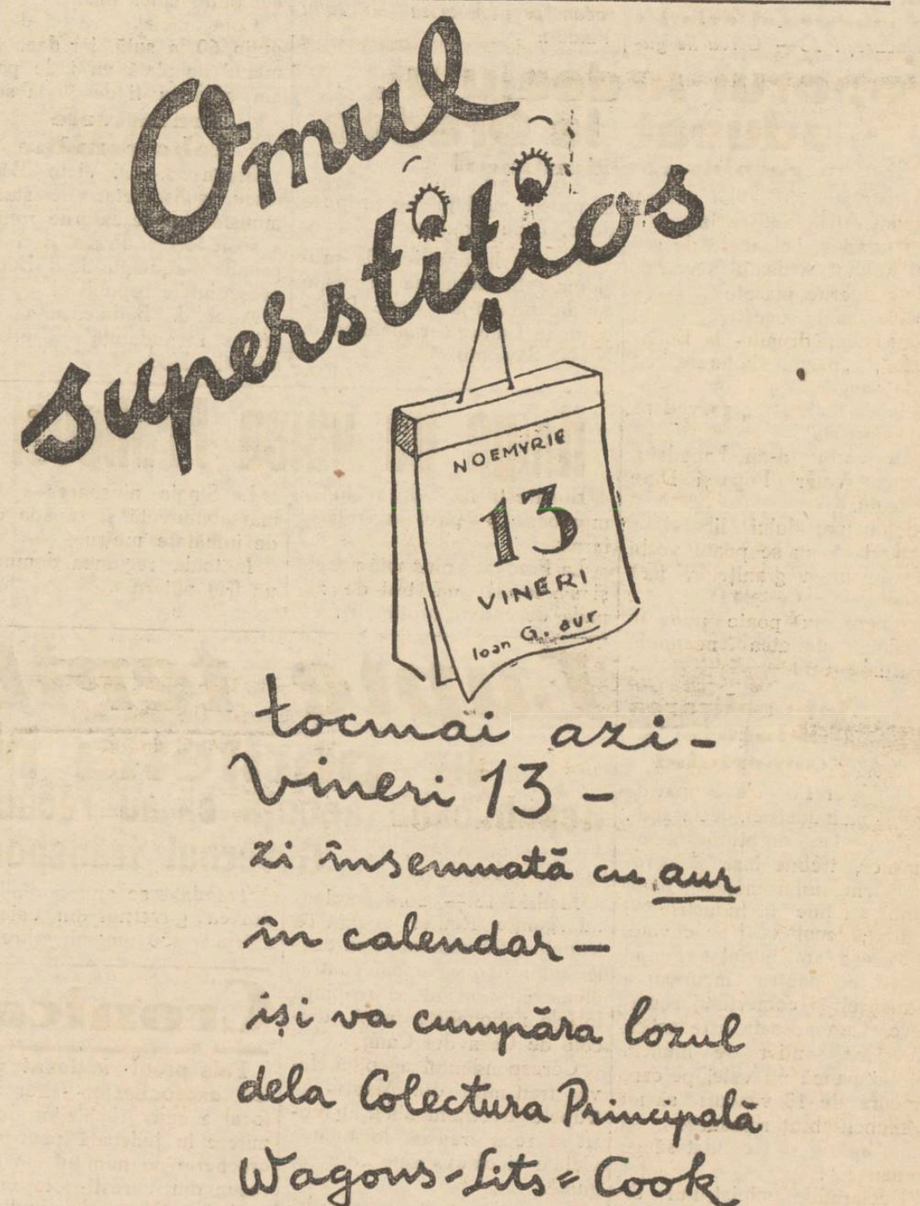

Informaţii

x EXPOZIŢIA AGAFIŢEI. — Până Duminică 15 Noembrie, mai puteţi vizita expoziţia pictorului Const. Agafiţei, din str. Lăpuşneanu (vis-a-vis de Palatul Telefoanelor).

Ocazie pentru ieşeni de a vizita o reuşită manifestare artistică.

x Blocul Pensionarilor Publici roagă insistent pe toţi care au reţinut lozurile de loterie, trimise de Colectura Blocului, să binevoească a le achita cel mai târziu până Sâmbătă 14 Noembrie, la sediul Blocului în str. Palat 2.

x FRUMOASĂ SERBARE RELIGIOASĂ.— Duminică 15 Noembrie ora 3 d. a. în sala Bejan, se va da o frumoasă şezătoare religioasă de către biserica Barnovschi, în folosul copiilor săraci, ce vor fi ajutaţi de Crăciun. Conferinţa „PENTRU NEAM ŞI LEGE" o va ţine Preotul P. Chirica. Se vor juca 2 piese morale: 1) „Nenorocirile beţiei", 2) „Prietenie între copii".

x SIONISTE. — Şezătoarea organizată de Toynbee-Hall anunţată pentru Sâmbătă 14 crt. în sala Sfatului Negustoresc, va avea loc în mod excepţional în localul Asociaţiei culturale Bnei Brith, str. Ştefan cel Mare No. 40.

x Un loz de la „Mercur"— Biroul „Credinţa" str. Lăpuşneanu 20, face din chiriaş, proprietar.

Marca de calitate
preferată pentru
Ciorapi şi Lingerie
TRINACo
TRADE MARK
TRINACO
Sucursala Iaşi: str. Ştefan cel Mare 11
Şoşoni Galoşi Quadrat Riga

ULTIMA ORĂ

Ştiri politice

Primul-ministru
în audienţă la Rege
A fost prezintat Suveranului mesajul pentru deschiderea Parlamentului

Bucureşti 13. — D. prim ministru Gh. Tătărescu a fost primit ieri într'o lungă audienţă la M. S. Regele.

Preşedintele consiliului a supus suveranului mesajul regal pentru deschiderea corpurilor legiuitoare.

După amiază d. Tătărescu a luat parte la conferinţa şefilor de stat major ai statelor înţelegerii balcanice.

Un ministru al aviaţiei

Bucureşti 13— Cercurile guvernamentale afirmă că subsecretariatul aerului va fi curând transformat în minister, cuprinzând în afară de aviaţie şi comunicaţiile pe apă.

Titularul noului minister va fi d. ing. Carantil, actual subsecretar al aerului.

Cu prilejul acesta se afirmă că va fi complectat şi subsecretariatul dela instrucţie rămas vacant prin moartea lui Iuliu Valaori.

Poporul Ardealului, adunat la Oradea
a respins revizionizmul

Bucureşti 13. — La marea demonstraţie anti-revizionistă dela Oradea, coloanele de săteni din tot Ardealul aveau în frunte diferite placate.

Cele mai sugestive erau: „cunoaştem drumul la Budapesta", „păzim hotarele cu jertfa sângelui" şi „vom fi sentinele de hotare", „la revedere la Budapesta".

Au vorbit d-nii Lapedatu, Inculeţ, Valer Pop şi Dinu Brătianu.

Şeful partidului liberal a declarat că nu se poate vorbi de revizuirea graniţelor, fără războiu.

Nimeni nu poate pune în discuţie unitatea neamului nostru.

Naţionalizarea industriei şi comerţului

D. Valer Pop s'a ocupat de problema industriei, declarând:

Respectând drepturiie minoritarilor, trebue însă să ocrotim elementul românesc, până când va ţine în industrie şi comerţ, locul ce i se cuvine. De aceea am iniţiinţat fondul industriei pentru încurajarea industriei şi comerţului românesc. Ţara aceasta este astăzi un vast şantier de muncă. Nici-o palmă nu este, pe care în curs de 13 veacuri să nu fi muncit braţ românesc; să nu fi apărat şi fecundat sânge românesc".

Declaraţiile ministrului de industrie şi comerţ, au fost interpretate (in urma şi a decretului lege de ieri), ca un prim pas către naţionalizarea industriei noastre.

Statutul funcţionarilor

Bucureşti 13.—In conferinţa ministerială care a avut loc în tren dela Bucureşti la Oradea, d. Aurelian Bentoiu, subsecretar de stat la interne, a făcut o expunere asupra proectului de statut al funcţionarilor.

D. Dinu Brătianu a făcut unele observaţii asupra principiului stabilităţii.

S'a hotărât să se introducă în proect modificările propuse de d. Dinu Brătianu.

S'a mai hotărât ca la preşidenţia Senatului să se susţie candidatura d-lui Alex. Lapedatu, la Cameră rămânând d. N. N. Săveanu.

Concordatul preventiv

Bucureşti 13.— Printre proectele de legi ce vor fi depuse la deschiderea seziunei parlamentare, este şi proectul pentru modificarea legii concordatului preventiv.

Intre noile condiţii puse comercianţilor care cer concordat, e să fi exercitat comerţul cel puţin cinci ani.

Cota oficială va fi de cel puţin 60 la sută, iar dacă termenul de plată va fi de patru ani, cota va fi de 80 la sută.

Tratativele ceho-române

Praga 13.—D. Victor Bădulescu, suhsecretar de stat al ministerului de externe român, a sosit ieri la Praga şi a fost primit în audienţă de d. Beneş, preşedintele republicei.

Apoi d. Bădulescu a fost primit în audienţă de primul ministru Hodza.

Ocupaţiile Voevodului Mihai

Bucureşti 13.—Marele Voevod Mihai şi-a petrecut ziua de eri la liceul din Bultea. Dimineaţa a asistat la cursuri, la prânz a luat parte la temele străjereşti şi deşi ploua, a rămas împreună cu colegii săi.

Un incident la Judecătoria Camerei de Muncă

Un incident s'a produs azi dimineaţă la judecătoria Camerei de Muncă din localitate, între d-nii av. Costruş avocatul Camerei şi industriaşii fraţii Sapirştein.

D. av. Costruş se va adresa consiliului de războiu, de oarece d-nii Sapirştein i-au adus insultă în instanţă.

Familiile Popovici şi Lt.-Col. Captaru anunţă că Sâmbătă 14 Noembrie ora 11, va avea loc la Cimitirul Eternitatea, parastasul de 5 ani al iubitului şi neuitatului lor

MEDIC LOCOT.
Dr. Romeo Popovici

30 zile **Noembrie** 1936

13

Vineri

Luna XI-a Trim. IV
Luna în pătrarul II ultima zi
Ort. Sf. Ion Gură de Aur (Crisostoma)
Cat. Sf. Stanislau Rege
Isr. 28 Cheşvan 5697
Mus. 28 Saban 1355 Giuma

NOTIŢE

Azi trebue să cumpăr un loz la colectura
CAMPUS & BASSA
Sucursala IAŞI
Str. Lăpuşneanu 16 Tel. 767

Ris. soare 7.10 Apus soare 16.51
Zile trecute 316 Zile rămase 49

Mascota Colecturei
Campus & Bassa
Iaşi — str. Lăpuşneanu 16 Suc. specială „VULPEA" str. Cuza Vodă 1

LUNA XI Vineri 13 Noembrie 1936

Ninge pe valea Prahovei

Bucureşti 13. — In regiunea muntoasă a ţărei s'a lăsat iarna.

La Predeal a nins astă noapte şi s'a format un strat de zăpadă de câţiva centimetri.

La Sinaia ninsoarea a fost mai abundentă şi zăpada este de jumătate metru.

In toată regiunea domneşte un frig puternic.

A reînceput judecarea procesului Mărtinaş
Se menţine aceiaşi situaţie neclară

Nebuloasa afacere Mărtinaş a venit din nou spre dezbatere în faţa juraţilor ieşeni.

Procesul se prezintă în aceiaş factură neclară, ca şi în trecut.

Martorul-surpriză Iosif Beda despre care s'a afirmat în şedinţa din seziunea trecută că a ucis pe Anton Mărtinaş, a apărut şi de data aceasta tot în calitate de martor — nu de acuzat, cum se credea de la început, şi ca oricare martor de umplutură, n'a adus nici o lumină în proces.

A povestit—drept cu destulă emoţie în glas—probabil sub povara invinuirilor ce i s'au adus de familia Martinaş cum a decurs cheful din noaptea fatală când bogătaşul Anton Mărtinaş a fost asasinat. Atmosfera procesului e complect reeditată.

Interogatorul acuzatului e acelaş; depunerile martorilor aceleaşi.

După şedinţa de ieri ceaţa şi îndoeala ce învălue afacerea Mărtinaş n'au fost împrăştiate.

Rămâne de văzut ce surprize va aduce ziua de azi.

Z. Dessmond

Ducesa Atholl invitată la Bucureşti

Bucureşti 13.— Ducesa Atholl, care a luat apărarea României în parlamentul englez, a fost invitată de doamna Alexandrina Cantacuzino, în numele consiliului naţional al femeilor române, să vină în România pentru a cerceta şi a se convinge la faţa locului de situaţia ţărei noastre.

Atacul banditesc dela Rediu
Un jandarm împuşcat

Cercetările în legătură cu cazul soldatului jandarm Gh. Rusnac dela postul Bălţaţi (Iaşi), le-a făcut d-nii maior Lascar şi Cpt. Pop dela Legiunea Jandarmi-Jueeţ.

Soidatul Rusnac care a fost adus în cursul nopţii la Iaşi şi internat în spitalul militar, vorbeşte foarte greu, deoarece glontele a rămas în falcă.

Dânsul a declarat că pe teritoriul com. Rediu a fost întâmpinat de 10 oameni mascaţi, care l-au atacat.

Unul din atentatori l-a împuşcat în gură.

Jandarmul a stat o oră în şanţul şoselei. Apoi, a fost ridicat de câţi-va săteni şi adus cu o căruţă la Trg.-Frumos.

Deacolo a fost transportat în Iaşi.

Victima spune că ar recunoaşte pe agresori, cu toate că nu le ştie numele.

Starea lui Rusnac se menţine gravă. A.

Luptele teribile la periferia Madridului
Republicanii anunţă că au recucerit Getafe. — Guvernul transportă aurul în Franţa

Madrid 13.— Corespondentul agenţiei Reuter anunţă că trupele guvernamentale au deslănţuit ieri o viguroasă contraofensivă, reuşind să respingă forţele naţionaliste până dincolo de Casa del Campo.

Corespondentul agenţiei Havas transmite din Madrid că trupele guvernamentale au reuşit să recucerească localitatea Getafe şi câteva sate din regiune.

Trei avioane de bombardament naţionaliste ar fi fost doborâte.

*

Din tabăra naţionalistă se anunţă că pe ziua de ieri avantgardele au curăţit terenul la sud de Madrid, respingând pe guvernamentali, care au avut 60 de morţi.

*

Paris 13.— Ziarul „Le Figaro" scrie că d. Largo Caballero, primul ministru spaniol, a depus la Banca Franţei, ligouri de aur în valoare de şapte miliarde pesetas, din tezaurul băncii spaniole.

Totodată se anunţă din Londra că guvernul din Valencia a trimis 50 milioane lire aur în Franţa, cu două vapoare mici de coastă păzite de miliţieni.

Cronica judiciară

Falş preot acţionat pentru excrocherie.— Parchetul local a emis rechizitor de trimitere în judecată pentru excrocherie pe numitul Gh. Gherasim din Vereşti-Botoşani. Acesta s'a dat în mai multe locuri drept preot, comiţând numeroase excrocheri. Victimă acestui excroc a fost şi d-na Eugenia Hergheliu din Aleia Gr. Ghica Vodă.

Dosarul a fost înaintat parchetului.

*

Contestaţie. — Firma Goldenberg-Şulimovici din str. Ştefan cel Mare a făcut contestaţie la urmărirea întreprinsă în contra ei pentru o pretinsă datorie, de către casa Heler-Deutch din Oradea. Firma ieşană cere justiţiei să dispue ridicarea sechestrului ce i-a fost aplicat.

*

Respingerea unei cereri de declarare în faliment. — Tribunalul secţia III judecând cererea de declarare în faliment introdusă de Soc. „Vacum Oil" în contra comerciantului Ştefan Popescu din Piaţa Sft. Spiridon, a respins cererea, acordându-i 500 lei cheltueli de judecată.

*

Vânzări.— Tribunalul secţia 3 a scos în vânzare imobilul Vlaicu, din Tg. Frumos pentru o datorie de 125 mii lei.

Deasemeni a fost scos în vânzare imobilul Ţivia Taler din str. Sft. Lazăr.

*

Achitarea unui avocat.— Curtea de apel a achitat ieri pe avocatul Herşcovici din Paşcani, fost condamnat la 3 ani închisoare pentru fals.

*

Incendiu clasat.— Cabinetul de instrucţie a terminat cercetările şi a dat ordonanţă de clasare în incendiul de la imobilul Leon Brül din str. Sft. Lazăr.

*

Accidentul dela Abator.— Parchetul a deferit Cabinetului de instrucţie dosarul cercetărilor în legătură cu accidentul de tramvai de la Abator.

*

Intre noră şi socru.—D-na Ortansa Hoisescu din str. Nicolina a reclamat parchetului că socrul ei Neculai Hoisescu o ameninţă cu moartea. REP.

Ştiri poliţieneşti

D-na Cardaş, administratoare la Institutul Antirabic, a reclamat poliţiei următorul caz:

Trei cotiugaragii care au adus lemne la institut, până să vie cu carele în curtea institutuluj, au împărţit lemne în dreapta şi în stânga la diverse cârciumi.

Ei au făcut un enorm scandal la Institut şi au ameninţat cu bătaia pe oamenii care au avut atribuţia să supravegheze cântărirea lemnelor.

Furt prin grant—Soldatul Gh. Caldararu din reg. 3 Grăniceri-Cernăuţi, a fost jefuit prin grant de 800 lei pe peronul gării. Este cercetat Şmil Riven din str. Ruteni 26, bănuit ca autor.

— Un furt de lucruri casnice s'a comis la d-na Teodosia Ivanova din str. Crucii 6.

— Este cercetat Al. Nagi, fără domiciliu stabil, reclamat de furt de d. B. Klein din str. Victor Place 3.

ORA 12

Delegaţia permanentă ţărănistă

Bucureştl 13.—Azi soseşte în capitală d. I. Mihalache.

După amează se va întruni biroul partidului pentru a fixa ordinea de zi a delegaţiei permanente, ce se întruneşte mâine, pentru aş fixa atitudinea partidului în actuala sesiune parlamentară.

Acţiunea d-lui Gh. Brătianu

Bucureşti 13.— D. Gh. Brăteanu, care se află la Paris, a plecat în Anglia, continuând voiajul de studii.

D-sa se va întoarce în ţară la 20 Noembrie.

Pentru 29 Noembrie se pregăteşte o mare demonstraţie georgistă în Capitală.

DIVERSE

Bucureşti 13.— Aviatorul Bâzu Cantacuzino pleacă mâine la Paris spre a face revizia aparatului cu care va întreprinde raidul în jurul lumii.

*

New-York 13 — La San-Francisco s'a inaugurat cel mai lung pod din lume, de 13 km.

La inaugurare a asistat şi preşedintele Roosevelt.

*

Bucureşti 13.—Azi dimineaţă a sosit în Gara de Nord vagonul mortuar cu rămăşiţele elevei Lulu Lupu.

La sosirea vagonului, erau prezenţi d-nii dr. Lupu fratele d-sale prof. N. Gh. Lupu şi numeroşi membri ai familiei. Lulu Lupu va fi înmormântată Duminică la Arsura (jud. Fălciu).

x **Tusa şi Răguşeala** în bronchitele gripale dispar repede cu *Pastilele de Eucalipt Benzomentolate Dr. Ratianu* aprobate de Consiliul Sanitar Superior. Indicate în toate afecţiunile pulmonare, laringite, astmă, desinfectează plămânii, uşurează respiraţia. Depozit Farmacia Dr. Ratianu, Iaşi Cuza Vodă 48.

x Un loz dela „Mercur" — Agenţia Mărculescu, Lăpuşneanu 12, alungă sărăcia din casa omului.

x L. P. S. Mitropolit Nicodim a sosit aseară în localitate, venind din Bucureşti.

x *O solemnitate.*—La legiunea de jandarmi-oraş situată în Palatul Chesturii Iaşi, a avut loc azi dimineaţă o frumoasă solemnitate cu care prilej s'au acordat decoraţii la 8 ofiţeri, 35 subofiţeri şi 15 jandarmi în termen, care s'au distins cu prilejul tulburărilor stiliste dela Baia.

x **In vederea senzaţionalului spectacol gen Pasărea albastră, *„Sui-generis cabaret"*, care va avea loc la „Phoenix", a fost angajat un duo de negri dela celebrul teatru „Coloseum Hamburg".**

x **Lozuri norocoase la Magazinul Românesc Căpriţă, str. Lăpuşneanu 18.**

x Premiul Nobel pentru literatură a fost decernat d-lui O'Neill, marele dramaturg american.

x Marţi 1 Decembre, cursurile şcolilor vor fi suspendate, iar elevii vor fi liberi să participe la adunările Ligii Antirevizioniste.

x **Cu Lei 200.**—oricine poate deveni milionar, cumpărând chiar astăzi un loz la Colectura „Mercur" Agenţia I. Mărculescu str. Lăpuşneanu 12.

x D. Arhitect Stoian e rugat să dea dispoziţiuni pentru ridicarea nisipului şi pietrişului din faţa nouei clădiri de lângă Mitropolie, întrucât, pentru micile lucrări ce mai sunt de făcut, n'ar fi nevoie, credem, să se mai împiedice circulaţia.

AURUL s'a scumpit Deci şi bijuteriile acum vindeţi direct strada **I. C. Brătianu** **82**

Aţi încărunţit? „Pigmentol" vă redă culoarea naturală a părului.
Depozit: Farmacia Pollak Str. Ştefan cel Mare Telefon 235

HERMES
a făcut şi va face cei mai mulţi milionari
Jucaţi cu încredere la singura colectură care a plătit de 7 ori lotul cel mare
HERMES B. Herescu & H. Florescu
Sucursala Iaşi STR. LAPUŞNEANU 45
Telefon 875

Stanic-purgativ e duşmanul constipaţiei

ANUL XXXIII No. 8885

ABONAMENTE

Lei 350 . . . . pe un an
„ 180 . . . . „ 6 luni
„ 90 . . . . „ 3 luni
„ 1000 . Instituții publice

ATELIERILE TIPOGRAFICE
IAȘI STR. LĂPUȘNEANU 37

Telefoane { Redacția 391 / Administrația 394 / Serviciul de noapte 367

6 PAGINI 2 LEI

OPINIA

Ziar popular cotidian

DUMINICA 15 NOEMBRIE 1936

Premii gratuite OPINIA

Bon No. 35-36

Seria 68-a

Afirmarea geniului moldovenesc

în persoana maestrului G. Enescu

Un cuvânt de protest care a răsunat în mijlocul Bucureștiului

La banchetul care a avut loc la București, pentru sărbătorirea Maestrului George Enescu, d-l profesor Mircea Bârsan a ținut o scurtă cuvintare în care a făcut apologia moldovenismului.

D-sa a aruncat „pontifilor"

D-l GEORGE ENESCU

din Capitală câteva săgeți ascuțite.

Vorbind de geniul și opera lui Enescu, d. M. Bârsan a spus printre altele :

„Pe lângă bucuria noastră românească, să ne fie îngăduit a adăuga și o legitimă mândrie moldovenească. Mândria de a constata că tot unui fiu al Moldovei, i-a fost hărăzit să adauge, alături de Eminescu, Alexandri, Creangă, Sadoveanu și alții, încă o ramură, cununei de glorie a neamului nostru.

In izolarea și vitregia care pustiește astăzi glia lui Ștefan cel Mare, izbânda unui fiu de răzaș moldovan nu este numai o mândrie; ci o mângâiere. Aș putea spune chiar o satisfacție. Ba chiar, o răzbunare. Răzbunare divină contra nedreptății omenești".

D-l Bârsan a încheiat cu această usturătoare apostrofă :

Pentru noi Moldovenii, Maestre, nu poți fi numai marele aed al geniului românesc ; ci pe lângă aceasta ești *simbolul întruchipat al celui mai nobil și elogvent protest al Moldovei părăsite și unitate*".

Clipe grele de tăcere au subliniat înțălesul acestor cuvinte, căzute ca un trăsnet în mijlocul ospățului bucureștean...

Dar, după un moment de stupoare, bucureștenii, băeți buni și oameni înainte de toate politicoși, au aplaudat totuși...

Știu ei că vorbele trec, *iar fondurile le rămân* !

Grija pentru sănătatea satelor

în noua reformă sanitară

D. dr. Gancevici, președintele filialei Asociației generale a medicilor, s'a înapoiat în localitate, venind din capitală, unde a asistat la o ședință a comitetului central.

Filiala Iași a fost din nou convocată pentru 18 a lunei curente, când d. dr. Gancevici, va face precizări asupra noei legi sanitare.

•

Noua operă sanitară, va fi dintre cele mai complecte, d. dr. Costinescu, ministrul sănătății, ținând ca toate doleanțele să fie rezolvite.

Grija pentru sate îl preocupă pe ministru. Numărul medicilor de circumscripție rurală va fi dublat. Tinerii medici cari râvnesc funcțiuni, vor avea obligațiuni ca înainte de toate să activeze un an la țară. Medicii practicieni cari vor vroi să se stabilească la țară, vor obține un larg concurs din partea ministerului. Deviza d-lui dr. Costinescu este : *„Nici un sat fără medic și fără moașă"*.

Ministrul sănătății, invitând pe medici a-și exprima doleanțele lor,—a adăugat :

— „Băgați de seamă să nu cereți mai puțin de cât anul trecut, în ce privește reforma noastră".

Și vom auzi curând noi și interesante amănunte despre această reformă.

DAN

Poliția judiciară din Iași

e stingherită în îndeplinirea misiunii din cauza lipsei de agenți

Am înregistrat în diverse rânduri situația critică dela chestura ieșană în privința lipsei de personal.

Suntem nevoiți să revenim și să arătăm că la biroul judiciar se simte mare lipsă de agenți.

Astăzi numărul agenților de la biroul judiciar este pe jumătate din câți au fost până în 1929.

Au rămas 8 din 16.

Ori câtă bună voință și oricâtă muncă ar depune personalul existent, nu poate să dovedească.

Acelaș agent e nevoit să îndeplinească și funcția din birou, să facă urmăriri în afară.

Poliția judiciară prin menirea ce are de a urmări și a cerceta orice soi de infracțiune, necesită o organizare temeinică. Ori, lipsa de agenți, elemente foarte prețioase la poliția judiciară, constitue un neajuns grav.

Ministerul de interne, de câte ori a fost solicitat să trimeată personal la chestrura ieșană, a... promis.

Și chestura a rămas cu promisiunea. Se impune însă o realizare cât mai grabnică a promisiunilor.

REP.

CETIȚI IN PAG. VI-a ULTIMA ORA

Acolo unde se hotărește soarta Spaniei

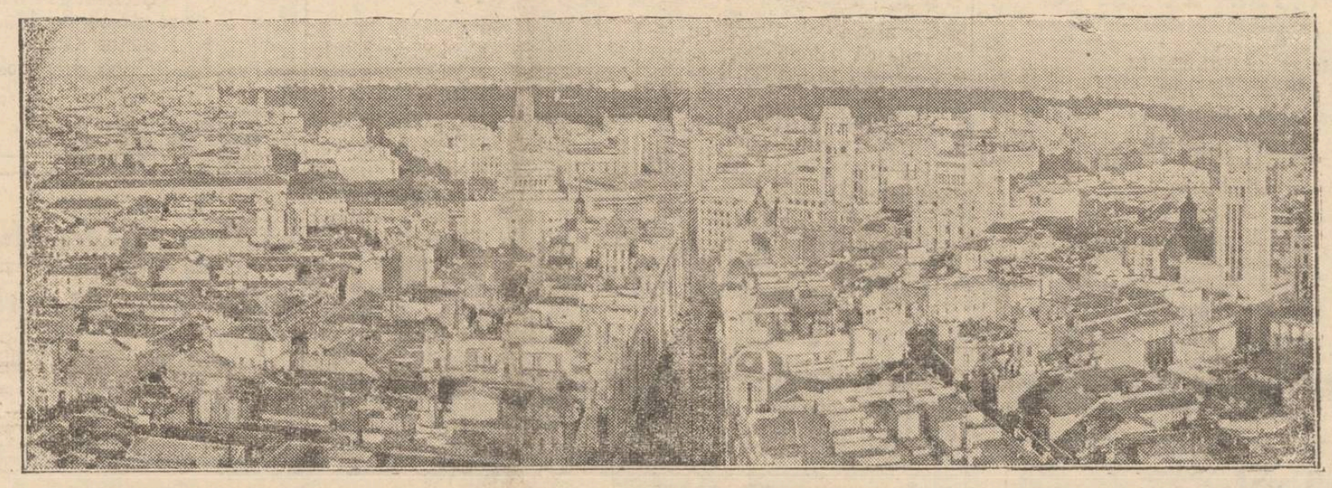

Vederea generală a Madridului.

Precum se știe, trupele învrăjbite s t a u față în față, pe malurile rîului Manzanares, — disputându-și posesiunea capitalei. Lupta se prelungește crîncenă, iar bombardările artileriei și aviației amenință orașul cu distrugerea.

Din toată lumea

Premiul Nobel

Am anunțat că marele premiu Nobel pentru literatură a fost acordat dramaturgului american O'Neill.

Eugen Gladstone O'Neill s'a născut la New-York în anul 1888 (deci e în vrîstă de 48 ani). A urmat cursuri universitare la Princeton și Harvard, dar nu le-a terminat, fiind un spirit aventuros și iubind mult călătoriile. A exercitat profesiunile de actor și gazetar, până ce s'a dedat vocației literare.

A scris multe piese de teatru, între care : „Selva", „Luna Caraibilor", „Dincolo de orizont», «Imparatul Jones", «Ana Christie», „Toți copiii lui Dumnezeu au aripi", „Intermezzo straniu» etc.

In toate piesele lui O'Neill se observă influența vieții sale aventuroase ; personagiile sunt cuprinse de nostalgia călătoriilor și a libertății.

O'Neill e un mare literat. In piesele lui a suprimat, în bună măsură, convenționalismul teatral ; și e considerat ca reprezintantul unei noui arte dramatice.

§§§

O iarnă sinistră !..

Ne așteaptă o iarnă nemaiponenit de aspră. Cel puțin așa susțin unii învățați cari prin savante calcule meteorologice, au stabilit că iarna care vine va fi asemănătoare celeia din anul... 1564.

Și asta, din pricina influenței astrului solar exercitată asupra bietului nostru Pământ !..

Căci—după părerea d-lui Mémery, directorul observatorului meteorologic din Talence (Franța), soarele este extrem de capricios și odată la 372 de ani ne joacă câte o festă.

In anul 1564 a fost o grozăvie. Gerul, însoțit de așa zisele „furtuni magnetice" a provocat epidemii de boli, sinucideri și chiar războaie !..

Și când ne gândim că se apropie sinistrul 372, (calculați și dv. !) începe de-pe-acum să ne înghețe sângele !..

§§§

Tragedia celor fără lucru

Statisticele întocmite în toate țările din lume constată o îngrijorătoare întindere a șomajului.

Criza economică a lovit din plin în existența oamenilor. Milioane de șomeri își oferă zădarnic brațele.

Tragedia celor fără de lucru a luat însă forme extrem de dureroase mai cu seamă în Polonia.

Șomerii din orașul Vilna au înaintat cereri direcției Penitenciarelor prin care arată că —reduși la ultima expresie a mizeriei,—preferă să fie internați în închisori, decât să moară literalmente de foame.

Cumplite vremuri !

§§§

O căsnicie ideală !

Toate ziarele depe glob au anunțat căsătoria faimoșilor cântăreți și actori Martha Eggerth și Jan Kiepura.

Cununia acestor două celebrități s'a oficiat în catedrele din Kattowicz (Polonia) locul de naștere al lui Kiepura.

„Perechea cu vocea de aur" astfel cum sunt supranumiți cei doi actori, se bucură și de o avere însemnată.

Averea Marthei Eggert este evaluată la 40 milioane lei ; iar Jan Kiepura e posesorul unei averi ce depășește suma de 60 milioane lei.

Frumusețe, celebritate, bogăție și iubire ! Iată într'adevăr o căsătorie fericită !

Fericire care va ține.., până la divors !

Un elefant bucluças !...

O întâmplare neobișnuit de amuzantă s'a petrecut acum câteva zile în menageria unui circ din Paris.

Un negustor, anume Jean Blanc, după reprezentația la care luase parte, fu curios să viziteze menajeria. Ajuns în fața unui elefant, se vede că avu o atitudine necuviincioasă, devremece pachidermul și-a introdus ușurel trompa în buzunarul vizitatorului, i-a scos portofelul plin cu bancnote și... l'a înghițit !...

De aici, scandal și bucluc formidabil ! Negustorul susține că avea în portofel vre-o 600 de franci, adică circa 6 mii de lei. Patronul circului a fost dat în judecată.

Ramâne de văzut cum va stabili Tribunalul suma aflată în stomacul elefantului !...

§§§

Efectul tragic al nereușitei d-lui Landon !

Ne-am ocupat în ultimele zile despre felul cum s'au efectuat alegerile prezidențiale din America, prezintând cititorilor și anumite fapte caracteristice ale acestor alegeri.

Revenim cu unele amănunte — deastădată dramatice — în legătură cu alegerile de peste ocean.

Dacă succesul d-lui Roosevelt a entuziasmat pe partizanii acestuia, în schimb, eșecul d-lui Landon a avut ca efect câteva sinucideri impresionante.

Astfel în Kansas-City (Missouri) și în localitatea Handolphe, câțiva partizani ai d-lui Landon, disperați de insuccesul acestuia, și-au pus capăt vieții...

„Ziua Păcii"

Trei fapte memorabile

Miercuri 11 Noembrie s'au împlinit 18 ani dela încheierea armistițiului, care a pus capăt celui mai crâncen măcel ce l-a văzut pământul.

Acestei comemorări nu i s'a dat destulă atenție în țara noastră. Dece ?

Oare nu trebue să avem vie în minte în aceste vremuri de frământări internaționale, ziua de 11 Noembrie 1918 decretată ca ; „Sărbătoare a Victoriei" pentru aliații din războiul mondial și mai presus ca : „Ziua Păcii" pentru întreaga suflare omenească ?

Ar fi fost bine ca fiecare să-și amintească lucrul acesta și să fugă cu gândul in urmă cu 18 ani, mai ales acei care astăzi își ascut săbiile și-și încarcă tunurile.

Cu 18 ani în urmă, zilele de 11, 12 și 13 Noembrie au fost zile memorabile.

Ztua de 11 Noembrie nu ar trebui uitată de nimeni ; de învingători ca și a victoriei și a bucuriei ; de învinși ca punct culminant și final al dezastrului ce singuri și le-au provocat, fiindu-le cel mai bun avertisment pentru aceste clipe de aspirații revanșarde.

Ziua de 12 Noembrie 1918, a fost ziua prăbușirii monarhiei Habsburgilor, deci încă un punct de consolidare a păcii, pe care astăzi. îl agită și-l sprijină tocmai acei care au profitat cândva de el (Dl. Benito Mussolini), Această zi deci trebuie să reamintească în primul rând dar dela Roma apoi la Praga, Belgrad și la Bucureștiul nostru, primejdia unei restaurări, numai după 18 ani dela prăbușire.

Ziua de 13 Noembrie 1918, e ziua descătușărei noastre de sub jugul german ! In această zi, cu 18 ani în urmă, armatele franceze au trecut Dunărea, din Balcani în România, risipind ultimele rezistențe germane.

Fraților Români cu mâna „dreaptă" în sus și cu privirile spre un Mussolini revizionist și un Hitler războinic, aduceți-vă aminte cel puțin astăzi, că acei care, acum 18 ani, au trecut Dunărea, liberându-ne de lanțul aspru al memților, nu au fost nici fasciștii domnului Mussolini și nici batalioanele domnului Hitler, ci frații noștrii de un sânge și de un spirit, *francezii mareșalului Franchet d'Esperey*.

IOAN MIHAIL
Doctorand

Spiritul războinic din Japonia

Imperialismul și spiritul războinic din Japonia au pus pe gânduri toate Statele.

Printre tinerii japonezi există o concepție militaristă primejdioasă pentru pacea lumii. Apar în Japonia o sumedenie de publicații și broșuri cu caracter incendiar. Asociațiile secrete ale tinerilor niponi, cum sunt „Frații de sânge", „Vocea Imparatului" „Dragonul Negru" etc, conduse de generalul Araki, au ca deviză: „Ucide fără milă".

Literatura războinică e foarte frequentă.

Atacurile japonezilor sunt îndeosebi îndreptate împotriva Americii, Marei Britanii și Rusiei.

Cronica muzicală
de WRATISLAVIUS

Teatrul Național

„Traviata"

cu d-na Pia Igy

O surpriză deosebit de agreabilă.

Cântăreața de rang D-na *Pia Igi*, bine cunoscută și cu renume european, a apărut Joi seara în rolul *Violetia* una din creațiunile impresionante ale acestei mari artiste.

Dar nu numai apariția d-nei *Pia Igi* constitue surpriza mai sus pomenită ; ci și cadrul în care s'a prezentat întreagă operă.

Vitregiți și izolați cum suntem de atâta vreme, se cuvine să inregistrăm cu mulțumire nota de *probitate* artistică a acelora care au organizat acest turneu, al reputatei cântărețe.

Vreau să spun, că nu s'a redus spectacolul la apariția unui singur element de rang prim (cum, fără indoială că este d-na *Igi*), ci s'a făcut efortul de a o încadra într'un armonios decor de parteneri, cor, costume și — *și mai ales*. orchestra. La aceasta constă surpriza mai sus amintită și care trebue neapărat subliniată.

Opera „*Traviata*" scrisă de *Verdi* sub impresia răsunetului ce-a găsit, pe vremnri, în toată lumea, „*Dama cu Camelii*" a lui *Dumas*, e impregnată de atâtea cantilene frumoase și de lirism impresionant, încât multe din motivele ei au ajuns, de decenii, un patrimoniu al tuturor ce știu „să prindă" o melodie. Credem că nu există om cu ureche muzicală căruia să nu'i se infiltreze imediat melodiile de care abundă „*Traviata*" și tocmai datorită acestei calități, lucrarea lui *Verdi* a trecut în rândul operelor *populare*, tuturor accesibile și cu puternică rezonanță în sufletele auditorilor.

D-na PIA IGY

Dar dragostea nefericitei *Violete* nu e exteriorizată numai prin cântul eroinei. Ci, în mare măsură o comunică și orchestra, care nu numai, că subliniază cântul, dar formează o întreagă țesătură de discretă și impresionantă coloratie polifonică — un adevărat poem simfonic al dragostei.

Sub destoinica baghetă a domnului *Bobescu*, noi nu odată am fost surprinși de accentele duioase ale violinelor sau ale violoncelului (l'am ghicit pe excelentul celist după cânt și m'am bucurat mult aflând apoi că executantul a fost *Flor Breviman*, al nostru).

Dar chiar rezonanța metalică a alămurilor ce subliniau clocotul puternic al unei clipe tragice, toate aceste detalii dovedeau că la pupitru se află o forță ce știe domina executanții și să'i îndemne la realizarea unor armonii încântătoare. Pomenim acestea pentru a sublinia meritul maestrului concertator, al *dirijorului*, cum se spune curent, d. *C. Bobescu* (ieșan și d-sa) și grație căruia orchestră, cor și soliști și-au dat toată silința să redeie la un nivel remarcabil opera lui *Verdi*.

D-na *Pia Igi* este o cântăreață de rasă. Cu solidă știință a cântului, d-sa mânuiază glasul armonios și cald, cu deosebită interiorizare și reușește să subjuge auditorul — chiar și pe melomanul cel mai exigent.

In special ținem să relevăm nota de crescendo — ca muzicalitate și joc de scenă adecvat, care au culminat în actul ultim, piatra de încercare a multor cântărețe de marcă. *Violeta*, se stinge nu numai de inimă rea, dar ea se prăpădește și de ftizie. Faimoasa arie *Addio del passato*" nu odată a făcut pe unele eroine muribunde să uite că sânt quasi agonisante și să cânte cu bravură de par'că s'ar găti p e n t r u nuntă, ratând astfel toată impresiunea celorlalte epizoade anterioare. Aici, tocmai s'a văzut ce distinsă artistă e d-na *Pia Igi*. Cu neasemânată discreție și numai în mezza-voce a cântat faimoasa arie și când a izbucnit apoi o notă finală, forte, abruptă și — parcă neterminată, noi cu adevărat am avut impresia că este țipătul

(Continuarea în pag. 2-a)

LOTERIA DE STAT
Norocul
vine dela
MAREA COLECTURĂ
AURORA
TRAGEREA CLASEI I-a A LOTERIEI DUMINICA 15 NOEMBRIE

Cumpărați lozuri dela birourile noastre:

București	Calea Victoriei 22 Calea Victoriei, 33-35
Timișoara	B-dul Regele Ferdinand, 11
Brăila	Str. Regală, 17
Constanța	Str. Carol, 22
Galați	Str. Colonel Boyle, 22
Iași	Str. Ștefan cel Mare, 36
Cluj	Piața Unirii, 20
Oradea	B-dul Regele Ferdinand, 1

precum și în toate celelalte orașe din țară.

Sediul principal
„PROVIDENȚA"
Iași, Str. Ștefan cel Mare

AVIZ

Banca Românească și Banca de Credit Român Sucursalele Iași, anunță clientela lor, că au adoptat **cu începere dela 16 Noembrie 1936 și până la 15 Mai 1937, orarul de lucru al Centralelor lor din Capitală și anume:**

LUNI, MERCURI ȘI VINERI
Dimineața dela 8—1 și după amiaza de la 3 jum.—7
Casieria „ 9—12 jum. „ „ „ 3 jum.—5

MARȚI, JOI ȘI SAMBATA
Dimineața dela 8—1 după amiaza serviciul suspendat
Casieria „ 9—12 jum.

Cienții sunt rugați dar să-și noteze că Marți, Joi și Sâmbătă, Băncile vor fi închise după amiază.

Banca Românească Sucursala Iași
Banca de Credit Român Sucursala Iași

SCAUN ANEVOIOS

PURGATIV TYP LAXATIV
CURĂȚĂ, DESFUNDĂ, PLĂCUT și BINE
STOMACUL și INTESTINELE

Stofe bune și eftine

vindem en detail cu prețurile fixe și originale ale fabricei **BUHUȘI**

Stofe pentru haine, paltoane, demiuri bărbătești și de dame.

Vizitați-ne cu încredere

B. Cofman & D. Volodarschi
— IAȘI —
Strada Ștefan cel Mare Nr. 59

Soșoni Galoși Quadrat Riga

Preferați Șoșoni Galoși
CAUROM
Marca premiată cu medalia de aur la expoziția industială din București 1934.
Produs românești

Rețetele „Teatrului Național"
vădesc un excedent excepțional

Un ziar local afirmă cu insistență că situația financiară a Teatrului în actuala stagiune ar fi "dezastruoasă", rețetele variind între 1.800—2.000 lei seral.

Adevărul este că stagiunea în curs se destășoară în condițiuni care întrec cele mai optimiste prevederi, Direcțiunea se simte obligată, să publice, pentru cei de bună credință, ordinea rețetelor fiecărei piese, dela deschidere până în prezent:

Omul cu mârțoaga:
19.313, 11.746, 9.409, 11.412, 4.271, 8.498, 6.708, 2.773 3.485.

Ferdiș Pistor:
14.286, 10.100, 4.274, 2.921, 3.306, 5.952.

M-me Sans Gêne:
23.652, 17.025, 27.388, 6.951, 11.683, 12.322, 19.972, 16.673, 4.747, 7.934, 16.294.

Gelozia: (cu D-soara Sorana Țopa).
24.696, 28.364, 18.266).

Desigur că la mijloc e o *„campanie"* împotriva bunului mers al Instituției; campanie pentru care vinovații vor fi făcuți răspunzători în fața Justiției. Direcțiunea

Al constipației inamic
E pilula de Slănic.

Doamna
Comănescu
reintorcându-se din călătoria de studii în străinătate, aduce la cunoștință celor interesați, că primește inscrieri pentru Școala de dans în fiecare zi între orele 4—7 d. a. în strada Lăpușneanu No. 24.
Școala de dans se deschide la 16 Noembrie.
Orice curs costă lei 200.

DOCTOR
A. Socolovschi
Specialist în boli și operațiuni
nas, gât, urechi
Inhalație cu ozon (electr.) electroterapie, raze inaltă frecvență
Cons. 8½--9½; 12--2; 4--7
Iași Str. Cuza Vodă Nr. 42

Un loz al Colecturei Milionarilor
GHEORGHESTANOIU
cumpărat prin
Agenția principală „Hala"
Oscar Weiss
vă aduce bogăție și fericire.

Un cartier de oameni necăjiți
lăsat fără apă

Pe str. Conductelor, era o cișmea publică, de la care luau apă locuitorii a 3 străzi.

Acum câtăva vreme, nu se știe din ce cauză și din al cărui ordin, și această singură cișmea a fost ridicată.

Locuitorii din str. Conductelor, Bul. Brăteanu și str. Misai, pentru a se aproviziona cu apă trebue să urce tocmai în dealul Tătărașilor.

Adăugând la aceasta și halul de mizerie în care se află aceste străzi, ne putem închipui ce plăcere e să-ți aduci o căldare de apă cale de-o poștă, înotând prin glod.

Cum bieții locuitorii din partea locului au destule necazuri și așa, roagă pe d-nii de la Societatea apelor să dispue reașezarea cișmelei care deservea atâta populație.

Mai ales că nu era nici un motiv să fie desființată.

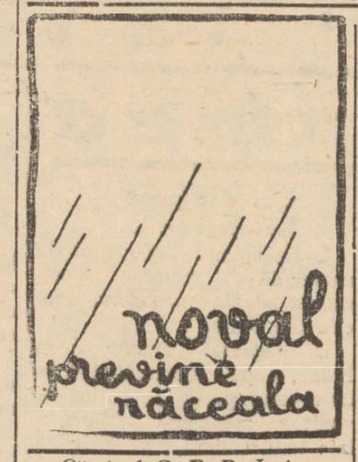

Căminul C. F. R. Iași
Str. Carp 1

Se aduce la cunoștința celor interesați că pe ziua de 25 Noembrie 1936 ora 10 dim. se va ține licitație publică, tratare prin bună învoială la Ad-ția Căminului C. F. R. din strada Carp No. 1 pentru aprovizionarea Căminului CFR. cu alimente pe timp de un an.

Ofertele vor fi însoțite de o garanție de 5% din valoarea furniturei în bani sau efecte garantate de Stat.

Caetele de sarcini se pot vedea în fiecare zi de lucru între orele 9—12 a. m. la ad-ția Căminului C. F. R. str. Carp 1.

Direcțiunea Căminului

Purgativul cel mai bun?
Pilulele de Slănic!

Cooperativa „Căminul Ideal"
Str. Palat No. 1 Iași
CONVOCARE

Conform art. 41 și următorii din statutul Cooperativei „Căminul Ideal" Domnii asociați ai Cooperativei sunt convocați în a doua Adunare Generală extra-ordinară pentru ziua de 15 Noembrie 1936 orele 10, în Iași la sediul Societății din str. Palat No. 1 având a delibera și decide asupra următoarei ordine de zi:

1) Aprobarea raportului Consiliului de Ad-ție și al Cenzorilor pe exercițiile trecute.

2) Aprobarea Bilanțului și Contului de profit și perderi pe exercițiile trecute,—și descărcarea Consiliului de Ad-ție și al Comitetului de Cenzori pentru gestiunile trecute.

3) Discuția Bilanțului și Contul de Profit și Perderi încheiat la 30 Iunie 1936.

4) Realegerea Consiliului de Ad-ție și al Cenzorilor.

5) Urmărirea și încasarea sumelor ce Cooperativa le are de încasat.

Dacă la data fixată prin prezenta convocare asociații nu vor fi în numărul cerut de Statute, atunci aceasta se amână de drept peste 8 zile adică în ziua de 22 Noembrie 1936 aceiași oră, și în acelaș local, prezenta ținând loc de orice altă convocare.

Președintele Cooperativei
„Căminului Ideal"
Prof. Univ. Dan Bădărău

La dureri de dinți
DALIN

CRONICA SPORTURILOR

Tehnica contra elanului...
„Sportul studențesc" București, în luptă cu Textila" Iaș

Parcul sportiv va găzdui mâine un pasionant match de campionat, unde „Sportul studențesc" va demonstra specificul joc bucureștean,

Studenții dețin astăzi o formă minunată. Nu mai puțin „Textilienii" în revenire de formă vor să șteargă eșecul înregistrat la începutul campionatului.

De data aceasta „Textila" va înfrunta o echipă tehnică, care la nevoe știe să impuie și notă de duritate.

Inaintarea, cel mai eficace compartiment al studenților, condusă de internaționalul Subășanu, va pune la grea încercare apărarea locală.

„Sportul Studențesc" va alinia echipa complectă: Constantinescu, Duce. Andreescu-Robe, Drăgan. Dumitrescu-Voicu (Mitan), Tacke, Subășanu, Ștefănescu și Popescu.

In vederea unui oaspete așa bine „înarmat", Textila a luat precauțiile necesare și va opune formația; Vasiliewschy, — Cotruță, Steiner-Gherasim, Pawlowschy, Theodoru-Mayor, Fleaca-Gabor-Loschek.

După toate probabilitățile, vom asista la un match mare, în care tehnica va lupta contra elanului...

Wolly-ball și ping-pong. Astăzi la ora 2 jum. d. a., va debuta pe terenul din str. Mârzescu. echipa de wolley-ball Macaby-Cernăuți, care va întâlni talentata formație locală Macaby-Hacoah. Cernăuțenii, posedă o bună echipă de wolley-ball, fruntași în campionatul bucovinean. Ieșenii vor opune, puternica echipă: Oscar, Abramovici, Herșcu, Cristian, Perlitz și Perl II.

Duminică, se va desfășura în eleganta sală Macaby, un turneu de ping-pong, între reprezentativele aceloraș cluburi.

SEMM.

ANCHETA
împotr va unui preot

Părintele protopop Dumitru Ciolan a anchetat pe preotul N. Grigoraș de la Sinești jud. Iași, în sarcina căruia apasă unele acuzații.

Asupra celor constatate la Sinești, părintele Ciolan a făcut un raport pe care l-a prezentat I. P. S. Mitropolit Nicodem.

In acest raport părintele protopop afirmă, prin altele, că păr. Grigoraș ar fi neglijat să boteze niște copii noi născuți, care apoi au murit fiind îngropați nebotezați.

Părintele Grigoraș se desvinovățește însă.

A rămas ca, în fața celor constatate de anchetator, I. P. S. Mitropolit să decidă.

SP.

Slănic-purgativ
e dușmanul constipației

„Traviata"

(Continuarea din pagina I-a)

ultim și desnădăjduit al unui biet suflet ce părăsește trupul murind și care a suferit atâta.

Să mai pomenim atunci de uraganul de aplauze ce a subliniat această admirabilă interpretare?

D-na *Pia Igi* este o mare cântăreață și o remarcabilă interpretă a suferințelor *Violetei Gauthier*, eroina din *Traviata*. Celelalte personagii fiul și tatăl *Germont* interpretați de d-nii Dr. *Spătaru* și *Morcaș* n'au redat decât în parte ceia ce-am așteptat de la ei, din pricina unei indispoziții vădite, prinsă pe drum în vremea aspră a toamnei. Cu toată această deficiență — impresiunea de ansamblu a fost excelentă și publicul ce-a umplut sala a aplaudat sala a aplaudat cu entuziasm pe protagonista *Pia Igi* pe maestrul *Bobescu* și pe toți musafirii veniți de la Cluj,— numai pentru o singură seară!

W.

Cronica judiciară

Sustrageri la poștă.— D. David Zildman din str. Palat 2, a prezentat parchetului o reclamație prin care susține că i s'au sustras sumi de bani în câteva rânduri, din plicuri de valoare ce i-au sosit dela Paris. Reclamantul pretinde că a reclamat dirigintelui, însă nu s'au uat măsuri eficace.

*

Concluzii de arestare pentru crimă.— Parchetul a deferit cabinetului de instrucție cu concluzii de arestare, pe Zaharia Belbos din Sculeni, bănuit că a ucis pe locuitorul Andronic Sfița din acea comună.

*

Sustragere de sub sechestru.— D. Sigmund Diamand din str. Carol, a acționat în judecată pentru sustragere de sub sechestru pe d-na Eva dr. Bigman din aceiaș stradă.

*

Distrugere.— A fost trimis în judecată pentru distrugere d. Adolf Tercheltaub din str. Socola; reclamat de d-na Sofia Rubinștein din aceiaș stradă.

*

Calomnie. — D-na Natalia Cordescu din str. Calaraș 16, a acționat în judecată pentru calomnie, pe d. Ștefan Simina, cu acelaș domiciliu.

*

Violare de domiciliu.— In urma reclamației d-nei Elena Vcra din str. Ștefan cel Mare, a fost trimis în judecată pentru violare de domiciliu d. Zigu Vaisman, comerciant din acea stradă.

*

Afacerea „Caritas-Humanitas"—Cabinetul de instrucție a clasat reclamațiunea introdusă de un grup de membrii ai Soc. Caritas-Humanitas" prin care acuză actuala conducere de nereguli.

REP

Informațiuni

x Cu numărul de astăzi, „Opinia" intră în al 33-lea an de apariție cotidiană.

x Comitetul Societății „Vidra" s'a întrunit aseară, sub președinția d-lui Nicu Stanciu. După propunerea d-lui Roșca, un pasionat vânător, s'a hotărât arendarea de noi terenuri pentru vânat.

S'a mai hotărât ca Duminică, 15 Noembrie, să aibă loc o mare goană în pădurea de la Cornești.

x Membrele A. C. F. sunt rugate să asiste mine Duminică 15 Noembrie dimineața, la Liturghie și la slujba ce se va oficia la Biserica Talpalari, pentru Asociație.

x D. general Gh. Popescu a inspectat eri regimentul 2 Transmisiuni din localitate.

Seara, d. general Popescu a luat masa cu ofițerii, cari au participat cu doamnele.

Masa a avut loc la „Corso" într'o atmosferă de bună camaraderie.

x Masa comună în onoarea d-lui Doctor C. Vasiliu Inspector General Sanitar, are loc astăzi Sâmbătă 14 crt. ora 10 seara, la „Corso".

x Debitanții de timbre se pot aproviziona cu timbrele necesare, atât dimineața cât și după masă, de la poșta din str. Lăpușneanu.

x **Aula Universității** — Azi Sâmbătă 14 Noembr. ora 17, d-l N. P. Smochină va conferența despre: „Rusia și evenimentele din Spania". Această conferință face parte din ciclul săptămânal al Extensiei culturale-Iași, Org. „Meseceul".

x De oare ce dl. locot. M. A. Laifer nu mai este șef a muzicei Regimentului 2 Transmisiune, se anunță pe această cale că orice angajamente privind muzica acestui Regiment, se vor face numai de către Regimentul 2 Transmisiuni, la sediul căzărmei din str. Socola.

x Primăria Iași a trimis o adresă chesturii prin care cere să fie închise 9 brutării ieșene, care nu sânt la curent cu dările către comună.

x Pentru ofițerii de rezervă — Domnul Dan Bădărău președintele Uniunei Ofițerilor de rezervă secția Iași, invită membrii a se întruni astăzi astăzi Sâmbătă 14 a. c. ora 6.30 seara la Primărie, (Serv. bunurilor) la ordinea de zi, comunicări importante.

x *Un film excepțional.* — După cunoscuta piesă a lui Schakespeare „Cum vă place", s'a realizat un film excelent cu marea tragediană Elisabeth Bergner în rolul Rosalindei.

Acest film a fost rulat în fața regelui Eduard VIII al Angliei la castelul Balmoral, după dorința expresă a Suveranului Angliei.

La Iași vine de Luni, la cinema Roxy.

Campania electorală
pentru Camera de Muncă

Cu toate că până azi actuala comisie interimară nu a fixat data alegerilor la Camera de Muncă, dl. Senator Alfons Herovanu, alături de toți candidații depe listă „Frontului", au hotărât începerea unei campanii pentru a impune efectuarea alegerilor la Camera de Muncă.

Este știut că numai la Iași încă nu s'au efectuat alegerile pentru Camera de Muncă.

Dl. Senator Alfons Herovanu, alături de prietenii d-sale, a hotărât o campanie de întruniri pentru a lămuri masa, asupra situației actuale.

Prima intrunire va avea loc în sala Gheițer. mâne Duminică 15 crt. ora 4 p. m.

Vor lua cuvântul d-nii Alf. Herovanu, Marin Florea Ionescu, Gh. Colcea, Selzer, Ișoveanu, Rapaport, Abramovici și alții.

Se crede că va veni și dl. Prof. Râșcanu cunoscut prin atitudinea d-sale democratică.

Doctorul
Solomon Manole
Medic de Spital
BOLI DE FEMEI
Chirurgicalc și Interne
Cons. 7—9 dim. 2½—7 d. a.
Strada Gh. Mârzescu 7
vis-a-vis de Teatrul Național

AVIZ
Cumpărând lozul Dvs. dela
Colectura Oficială
îl cumpărați direct de la Loteria de Stat, ceeace este o garanție în plus de culanță și discreție.
Colectura Oficială
este în
Strada Lăpușneanu 41
(vis-a-vis de Hotel Palace) Telefon 874

DACĂ VĂ INGRIJIŢI

de sănătatea Dvs. şi doriţi să luaţi un purgativ, care să aibe un efect sigur şi uşor, cereţi ARTIN. ARTIN este purgativul cel mai bun şi cel mai modern, o adevărată comoară a ştiinţei medicale.

Artin

PROGRAMUL congresului general preoţesc, ce se ţine la Iaşi

Consfătuirea preoţească de aseară, la Seminarul Veniamin. Doleanţele clerului ieşan

Aseară a avut loc la Seminarul „Veniamin" o constătuire a preoţilor din Iaşi, prezidată de părintele prof. univ. Valeriu Iordăchescu.

S'a luat în discuţie chestiunea Congresului general preoţesc ce se va desfăşura la Iaşi, în zilele de Miercuri şi Joi 18—19 Noembrie.

Părintele Gh. Niculea, consilier tehnic al ministerului cultelor, a citit programul schiţat de asociaţia generală la Bucureşti şi apoi s'au făcut unele completări.

In urma discuţiilor avute s'a fixat următorul program:

ZIUA I.— La biserica Sf. Haralambie va avea loc diminecată între 7—9, Sf. Liturghie; dela 9 jum. la 10, Te-deumul; dela 10 la 11 inaugurarea Ateneului „Dr. C. Angelescu". I. P. S. Mitropolit Nicodem va face sfinţirea.

Cu acest prilej părintele Niculea va ţine o scurtă cuvântare, la care va răspunde I. P. S. Nicodem sau d. ministru Iamandi.

La ora 11 vor începe desbaterile congresului în sala ateneului „Dr. C. Angelescu". Deschiderea o va face părintele prof. univ. Valeriu Iordăchescu şi apoi preşedinţia congresului o va lua I. P. S. Mitropolit Nicodem, asistat de preoţii Val. Iordăchescu şi Nicoreanu, vice-preşedinţi ai asoc. generale a clerului.

IPS. Mitropolit va ţine o cuvântare, după care va rosti un important discurs d.ministru V. Iamandi, schiţând programul său de activitate la ministerul cultelor în ce priveşte problemele bisericeşti.

Vor urma apoi cuvântările d-lor general Atanasescu, comand. Corp. 4 Arm., Ţoni preş. asoc. învăţătorilor, Nisipeanu preş. asoc. prof. secundari, Brădişteanu, preş. Federaţiei funcţionarilor publici, reprezentanţii eparhiilor din ţară, O. Racoviţă, primarul Iaşilor, Th. Zipa prefectul judeţului, Traian Bratu, rectorul Universităţii, preş. asoc. Corpului didactic din Iaşi etc., după care prima şedinţă a congresului va lua sfârşit.

La ora 1 va avea loc un banchet în sala de recepţie a Palatului Ad-tiv, dat de municipiu Iaşi la care vor lua parte în afară de preoţi, toţi şefii de partide şi personalităţile Iaşului.

După amează la ora 6 I. P. S. Mitropolit va da la palatul metropolitan un ciai; la ora 7 va începe Festivalul la Ateneul „Dr. C. Angelescu" care va cuprinde un concert religios executat de corul metropolitan, dirijat de d. Antonin Ciolan şi conferinţa părintelui prof. Valeriu Iordăchescu despre „Biserică şi Comunismul".

*

ZIUA II-a.—va urma darea de seamă a comitetului central al Asoc.; activitatea pe 1935—36; raportul cenzorilor asupra gestiunei pe 1935 şi descărcarea gestiunei; aprobarea bugetului pe 1936; referatul asupra procesului în chestiunea salarizării; ratificarea cooptării a doi membrii în Comitetul central al Asoc.; raportul comitetului central asupra modificării legii de organizare bisericească; situaţia preoţilor extrabugetarl; diverse propuneri.

*

Preoţii ieşeni aduc mulţumiri păr. Niculea care a pus la dispoziţie Ateneul „Dr. C. Angelescu" pentru dezbaterile congresului.

Păr. Gh. Petrovanu propune ca în afară de chestia salarizării să se discute serios în congres şi să se oprească de a se mai face numiri de preoţi nebugetari.

Să se impue apoi selecţionarea elementelor tinere şi valoroase după un regulament special, fiindcă actuala lege provoacă nemulţumiri.

Părintele prof. V. Iordăchescu spune că într'adevăr preoţii extrabugetari prezintă un mare neajuns pentru cler. In congres se va cere primirea lor în buget şi se va hotări totodată să nu se mai facă hirotoniri de preoţi nebugetari.

Păr. I. Ţincoca ridică chestiunea teologilor care trebue să facă armată. Propune să se fixeze vârsta de 30 de ani în loc de 27 ani, când trebue să fie încorporaţi teologii.

Păr. Iordăchescu spune că armata face concesii în această privinţă numai când B.serica are nevoe de slujitori, ceiace acum nu e cazul.

Păr. Petrovanu vorbeşte despre chestiunea forurilor de judecată bisericească şi propune să nu se tae dreptul de recurs. Să se ceară deasemenea subvenţia cuvenită pentru funcţionarea acestor foruri de judecată bisericească.

Luându-se în discuţie modificările ce se vor face nouei legi bisericeşti, se propune să se ceară în congres ca, consiliile parohiale să aibă numai drepturi consultative, iar epitropia să aibă dreptul de a lua hotărâri.

Părintele Iordăchescu promite că deziderateie clerului ieşan vor fi discutate în amănunţime în Congresul general, după care consfătuirea a luat sfârşit.

GR. SPIRU

Noi modele în: 1

PERDELE, CUVERTURI, FEŢE DE MESE etc. lucru artistic de mână găsiţi la EXPOZIŢIA permanentă A MAGAZINULUI

„LA GHEM"

STR. ŞTEFAN CEL MARE 2 (lângă Fraţii Hirschenson)

CURTEA CU JURI

Procesul Mărtinaş

In faţa Curţii cu juraţi au continuat ieri desbaterile procesului Mărtinaş. Au fost audiaţi o nouă serie de martori, cari au prezentat modul în care decurgeau lucrurile în familia Mărtinaş.

Până în clipa de faţă, nici o lumină precisă din care să se poată deduce dacă Mihai Mărtinaş şi-a ucis sau nu părintele, n'a pătruns în proces.

Desbaterile continuă şi probabil că noaptea târziu procesul să capete soluţionarea.

REP.

O vizită importantă

la Institutul de Igienă

In zilele de 22, 23 şi 24 Noembrie o comisiune compusă din: Profesorul Jamerson, decanul institutului de Igienă şi medicină tropicală din Londra, Prof. Pittaluga, directorul institutului de igienă din Madrid şi Profesor Stapaz, organizatorul Sănătăţii Baltice în Jugoslavia, directorul institutului de igienă din Zagreb, vor vizita Institutele de Igienă din România.

Această comisiune este însărcinată de organizaţia de Igienă a Ligei Naţiunilor ca să studieze situaţia organică şi rezultatele obţinute de către Institutele de Igienă din Europa.

Data vizitărei Iaşului va fi ziua de 22 Noembrie crt.

A cincea rată

a conversiunii agricole

La 15 Noembre (adica a doua zi Luni 16 Noem.) e termenul pentru plata celei de a cincea rate din Conversiune.

Se ştie că primele două rate au fost decâte 2,50 la sută din tota'ul datoriei; iar următoarele două, câte 3 la sută,

Dela rata a cincea (15 Noem. curent), toate cele 30 rate care urmează, reprezintă părţi egale din suma ce-a mai rămas de plătit,

Conform legii, debitorul poate însă obţine o bonificare de 6 la sută pentru orce sumă pe care o plăteşte înainte de termen.

Atragem atenţia că ne-plata unei rate, la termen, dă drept creditorului să urmărească veniturile debitorului.

Iar dacă nu se plătesc două rate succesive, debitorul pierde beneficiul conversiunii şi poate fi urmărit în toată averea sa.

Până acum, plata ratelor s'a făcut mulţumitor,—legea de conversiune agricolă dând rezultate bune.

Noul şef al muzicei

Reg. 2 Transmisiuni

Prin noile mutări apărute în armată pe ziua de 1 Octombrie, a fost numit ca şef de Muzică al Regt. 2 Transmisiuni, Locot. Şef de muzică Cl. II Policarp Asbest.

Locot. Policarp este un fiu al Iaşului, un eminent absolvent al Academiei de muzică şi artă dramatică din Iaşi, fost profesor la Conservatorul de Muzică din Cernăuţi. Dealtfel ieşenii îşi amintesc de Locot. Policarp când ca şef de muzică al Regt. 5 Graniceri, a cântat întreaga stagiune de vară a anului 1932 la Grădina publică Copou, unde sub bagheta lui aveau loc adevărate concerte şi audiţii simfonice.

DELA C.F.R.

La biroul personalului c.f.r. din Iaşi de sub conducerea d-lui Nicoară, au început a sosi decretele de reincadrare a ceferiştilor ieşeni.

In mare majoritate, personalul ceferist este satisfăcut prin noua reincadrare.

Pe baza decretelor, se plăteşte funcţionarilor diferenţa de salar.

Congresul ceferist dela Cernăuţi

Mâine va avea loc în sala Teatrului Naţional din Cernăuţi un mare congres al ceferiştilor din regiunea Bucovinei, organizat de asociaţia regională „Staţia".

Filiala regională „Staţia" din Iaşi a delegat pe mai mulţi membi în frunte cu d. Florin Radovici, vice-preş. al asociaţiei, să participe la congresul dela Cernăuţi.

x BALUL STRUGURILOR. — Mâne Duminecă, 15 Nov. crt., la orele 8 jum. seara va avea loc în sala Piu X, un bal al strugurilor, cu caracter strict intim familiar, organizat de A. T. C. (Asociaţia tinerilor catolici).

In afară de orchestra A. T. C. care va delecta toi timpul publicul, va fi un bufet cât şi tombolă.

Se va alege şi regina balului, care va primi un frumos cadou.

Biletele se găsesc la Pr. Const. Hausner în curtea bisericii catolice.

Sdrobiţi de durere, Haralamb V. Iliescu, Maria şi Căpitan Mircea Dobreanu, Emil şi Mina Iliescu, Dimitrie şi Ludmila Iliescu, Dimitrie Iliescu cu soţia, Cardenius Popovici cu soţia, familiile Preot V. Gobjilă, Tarnovici, Sultana Gros, Z. Carp, Trancu, Bulău, soţ, fii, ginere, cumnaţi şi cumnate, anunţă încetarea din viaţă a prea iubitei lor

Elena H. Iliescu

Inmormântarea va avea loc Duminică 15 Noembrie crt. la orele 2 p. m. Cortegiul va porni dela locuinţa defunctei str. Săvescu No. 18.

Cîţiva meseriaşi ieşeni s'au adresat parchetului

cerând anchetarea gestiunii de la Camera de Muncă

La parchetul local s'a introdus ieri o reclamaţie semnată de vre-o două sute meseriaşi şi muncitori, prin care se cere o anchetă în ceiace priveşte neregulile de la Camera de Muncă.

Reclamanţii afirmă că se tinde de către actuala conducere, la muşamalizarea acestei afaceri, şi cer justiţiei să dispue o anchetă urgentă.

D. prim-procuror a ordonat cercetări.

Z.

x CURSURI DE INFIRMIERE.—Persoanele eare doresc să urmeze cursurile de infirmiere voluntare ale Crucei Roşii, sunt rugate a se adresa în ori ce zi între 12—1 la Institutul Surorilor de Ocrotire din strada I. G. Duca, unde vor avea toate deslusirile.

Ar fi de dorit ca toate femeile să urmeze aceste cursuri care sunt gratuite şi necesare ori cărei mame şi soţii.

Crema Khasya hrăneşte epiderma, netezeşte pielea şi strânge porii.

Depozit: Farmacia Pollak

Str. Ştefan cel Mare. Telefon 235

Informaţii

x TURNEU TEATRAL. — Artiştii Teatrului Naţional din Iaşi d-nii: Aurel Ghiţescu, Gică Popovici, C. Rovinţescu, Gh. Traian, N. Botez şi d-nele Gina Sandri Bulandra, Eliza Petrăchescu, Mimi Rovinţescu, vor porni în turneu artistic cu piesa „Tatăl" de Strindberg în următoarele oraşe: Galaţi 20 Noembrie, Paşcani 21, Roman 22, Dorohoi 23, Botoşani 24, Bacău 25 Noembre.

x Intreaga presă belgiană scrie în mod foarte elogios despre ultimele concerte din Bruxelles şi Liege, ale distinsei noastre violoniste d-ra Lucia T. Burada.

x De ce să nu preferaţi lozuri norocoase de la Căpriţă? Lăpuşneanu 18.

x Partidul naţ.-ţărănesc, sectorul Hala Sf. Lazăr, convoacă membrii la şedinţa care va avea loc Duminică 15 Noembrie, ora 3 precis, la sediul sectorului din str. Rosetti 23.

x *Astăzi* 14 Noembrie 1936 orele 9 seara. are loc în saloanele Sfatului Negustoresc un elegant Bal la care va cânta pentru prima oară noul jaz al Regimentului Anti-Aeriană, de sub conducerea directă a d-lui Locot. M. Leifer.

Se prevede o noapte de splendoare, publicul fiind distrat de cel mai admirabil jaz.

x CAZUL CASIERULUI SAVA RADU. — Tribunalul local, secţia III, a judecat şi confirmat eri mandatul de arestare, emis împotriva casierului Sava Radu dela oficiul poştal.

Casierul delapidator a fost depus la Galata.

x Orice ieşan zice: Mă duc astăzi să cumpăr un loz la „Mercur"—Biroul „Credinţa" Lăpuşneanu 20, căci acolo câştigă toată lumea.

Pilulele de Stănic: purgativul ce nu face dureri.

PERDUT Buletinul Biroului Populaţiei Vaslui cu No. 823364 din 1934 pe numele de Volocaru Dumitru-Vaslui. Cine il va găsi şi va uza de el şi nu-l va depune autorităţilor poliţieneşti va suferi consecinţele legei. Acest buletin se declară nul.

Deînchiriat

casă modernă, elegantă, spaţioasă. Aleea Ghica Vodă 108; a se adresa str. Lascar Catargi 20, telefon 802.

Imobil mare

situat *în plin centru*, cu mult teren, curte, grădină, se vinde. A se adresa la ziar.

Doamna

Dr. C. Parhon Stefănescu

Medic Primar al Spit. Socola

Boale nervoase şi ale glandelor cu secreţiune interna

Consult. 2—4 p. m.

Strada I.G. Duca No. 14 (fostă Muzeloi

Doctor

M. Beniaminovici

dela Universitatea din Paris

BOLI DE STOMAC, FICAT INTESTINE

Cons. 10—12, 4—7

Strada Păcurari No. 95

(la fabr. de bere Zimbru)

DOCTOR

Corneliu Stoian

Genito-urinare, sifilis, venerice

Consultaţii 6—8

strada I. C. Brătianu 58

VINALTONIC

SANATATE PUTERE VIGOARE

Farm. Piaţa Halei IAŞI

Dr. D. Beceanu

COLECTURA NOROCULUI MERCUR

vinde LOZURILE LOTERIEI DE STAT *la următoarele sedii:*

- BUCUREŞTI: Galeriile Blanduziei 3, Calea Victoriei 118
- TIMIŞOARA Piaţa Brătianu 3
- CONSTANŢA Str. Carol 49
- BACĂU Calea Regele Ferdinand I
- CHIŞINĂU Bd. Alexandru cel Bun 65 bis.
- IAŞI Str. Lăpuşneanu 20
- CERNĂUŢI Str. Bucureştilor 5
- ARAD Str. Eminescu 4
- ORADEA Bdul. Regele Ferdinand 9
- precum şi la toate birourile din ţară

NU UITAŢI: DUMINICĂ TRAGEREA CLASEI I-a

Sedii în Iaşi:

Colectura „Mercur"—Biroul „Credinţa" Str. Lăpuşneanu 20

Magazinul Românesc Biroul Const. Căpriţă Str. Lăpuşneanu 18

Agenţia I. Mărculescu Str. Lăpuşneanu 12

Feriţi-vă de răceli prin TRINCA

Lingerie de iarnă

Sucursala Iaşi

Str. Ştefan cel Mare No. 11

CINEMA PHOENIX

Astăzi până Duminică

Preţurile cele mai eftine

13, 10 şi 8 lei

se reprezintă

Văduva Veselă

cu Maurice Chevalier şi Jeanette Macdonald

O operetă plină de gust şi spirit

Al doilea film

Străjerii Africei

Completare: SILLY SIMPHONIE

DOCTOR

ADRIAN ŞTEFĂNESCU

MEDIC DE SPITAL

Boli interne şi nervoase

Consult. 4—6 p. m.

Str. I. G. Duca Nr. 16 (fostă Muzelor)

V'aţi stricat stomacul? Luaţi pilule de Stănic

DOCTORUL

M. OIVID

şeful secţiei ortopedice a Spit. Israelit

Consultă şi operează: Maladiile oaselor şi ale încheeturilor, Fracturi şi luxaţii, Tuberculoză osoasă şi a coloanei vertebrale, diformităţile membrelor şi ale coloanei vertebrale înăscute şi dobândite paraliziile musculare, luxaţia şoldului etc. Tratamentul piciorului plat dureros cu Einlagen, Proteze, bandaje şi aparate ortopedice

Röntgen diagnostic (Raze X)

Radiografie — Radioscopie

(ŞI LA DOMICILIU)

Consult. 3—6

Str. Elena Doamna 27 Iaşi

O faţă curată, limpede catifelată şi sănătoasă Veţi obţine numai cu Crema şi Săpunul de lacramioare

Farmacia Dr. D. Beceanu piaţa halei

Săpuni Galoşi Quadrat Riga

DURERI DE CAP FEBRĂ **TESTA** ANTINEVRALGIC NEÎNTRECUT **TESTA** DURERI DE DINŢI RĂCELI

ULTIMA ORĂ

Deschiderea Parlamentului

Cuprinsul mesajului regal

Bucureşti 14. — In consiliul de miniştri de ieri după amiază, d. Tătărescu a dat cetire mesajului regal pentru deschiderea parlamentului.

Consiliul a aprobat textul.

La orele 7 seara, d. Tătărescu a fost primit în audienţă de Rege, supunând Suveranului spre ratificare textul mesajului.

Ce cuprinde Mesajul

Mesajul conţine o enumerare a proectelor de legi care vor fi supuse corpurilor legiuitoare.

In partea politică se dau indicaţiuni asupra stabilităţii guvernelor; pasagiul referitor la politica externă subliniază că România stă liniştită şi credincioasă alianţelor sale, pe care înţelege să le menţie mai departe.

In ce priveşte Mica Înţelegere, se arată că acest pact internaţional s'a dovedit unitar şi solidar în toate acţiunile sale, accentuându-se cu prilejul vizitei preşedintelui Beneş la Bucureşti şi a regelui Carol la Praga.

Pamfil Şeicaru se ocupă de ultimele evenimente politice şi anunţă că guvernul liberal va pleca către sfârşitul lunii Martie.

Vizită la d. Iorga

D. Iuca, ministru de interne, a făcut ieri o nouă vizită d-lui prof. N. Iorga, cu care a discutat asupra ultimelor evenimente.

Dl. ministru Antonescu

va vizita Varşovia

D. Victor Antonescu, ministru de externe, va face în curând o vizită oficială la Varşovia.

Indată după întoarcerea d-lui Col. Bek din străinătate, ministrul de externe polon se va pune în legătură cu ministrul nostru spre a fixa data şi programul vizitei.

D-l Cancicov bolnav

D. Mircea Cancicov, ministrul finanţelor, se află de câteva zile suferind.

Medicii i-au interzis să părăsească odaia până săptămâna viitoare.

Manifestaţia dela 1 Decembre

Solidaritatea Micei Antante

O nouă manifestaţie care va dovedi solidaritatea Micei Înţelegeri în faţa atacurilor revizioniste, se va produce la 1 Decembrie la Bucureşti, cu prilejul inaugurării Arcului de Triumf.

Vor lua parte şi două numeroase delegaţiuni de parlamentari cehi şi jugoslavi.

Camera şi Senatul vor ţine şedinţe solemne în onoarea acestor parlamentari şi discursurile ce se vor rosti vor proclama intangibilitatea hotarelor celor trei ţări.

Noul minister al aerului

Suveranul a semnat ieri decretul pentru înfiinţarea unui nou minister al aerului şi marinei.

Decretul apare astăzi în Monitorul Oficial.

Titularul noului departament a fost numit d. ing. Caranfil, având ca subsecretar pentru marină pe d. Amiral Bălănescu.

Noui miniştri vor depune astăzi jurământul în faţa Suveranului.

Şi noui subsecretari

In cercurile politice se afirmă că astăzi, cu prilejul depunerii jurământului d-lui Caranfil, se vor numi noui subsecretari de stat, d-nii Titu Gane, Costel Tătăranu, Petre Ghiaţă şi Em. Lobonţiu.

Alt ministru al Ardealului ?

Deasemeni se afirmă că d. Gh. Cipăianu va fi numit ministru al Ardealului în locul d-lui Lapedatu, care va fi ales preşedinte al Senatului.

Când pleacă guvernul ?

In ziarul „Curentul" d.

IEŞENI! Astăzi ultima zi în care mai puteţi deveni milionar, cumpărându-vă lozul Dv. la Marea Colectură

CAMPUS & BASSA

IAŞI — str. Lăpuşneanu 16 Tel. 767

Sucursale speciale: „VULPEA" Cuza Vodă 1
„SOCOLA" Socola 33

Acţiunea naţ.-ţărănistă

Bucureşti 14 — Delegaţia permanentă a partidului naţional ţărănesc şi sfatul parlamentar, se întrunesc astăzi dimineaţă la orele 10 sub preşidenţia d-lui Mihalache.

Se va fixa atitudinea partidului în lupta parlamentară

Cluj 14 — D. Iuliu Maniu a sosit ieri la Cluj şi a avut întrevederi cu d-nii Valer Moldovan, Aurel Socol şi Ionel Pop.

D. Maniu a plecat apoi la Bădăcin.

Fabrică de bani falşi

Cetatea Albă 14.—Poliţia a arestat pe Iacob Zaporojenco, în locuinţa căruia s'a găsit o fabrică de monete false.

S'au întreprins cercetări deoarece se crede că Zaporojenco avea complici.

CONDAMNAREA UNUI PROFESOR

Clu 14. — Ieri s'a judecat procesul profesorului universitar Martin Roşca, acuzat că într'un volum apărut la Budapesta, ar fi avut o atitudine ireverenţioasă la adresa României.

El a fost condamnat la trei luni închisoare şi depus în penitenciarul militar.

Av. Emilian

condamnat la închisoare

Bucureşti 14.— La Judecătoria din Olteniţa s'a judecat ieri procesul d-lui avocat Emilian şi a câtorva membrii din Zvastica de foc, care, cu prilejul cunoscutelor incidente, au comis o agresiune asupra d-lui Ştefan Gheorghe, secretarul organizaţiei liberale din Olteniţa.

D. av. Emilian a fost condamnat la trei luni închisoare.

Spargere simulată

la o cooperativă

Chişinău 14.—Casierul Cooperativei Plugarilor, Saragatiu Mihai, a reclamat autorităţilor că o bandă de hoţi au făcut o spargere la cassa cooperativei, furând o însemnată sumă de bani.

Făcându-se cercetări s'a stabilit că Saragatiu şi-a însuşit banii cooperativei, simulând apoi o spargere.

ORA 12

Se pregăteşte o conferinţă extraordinară a Micei Antante

în chestia revizionismului

Bucureşti 14.—La ministerul de externe a avut loc o consfătuire a d-lui ministru V. Antonescu, cu miniştrii Cehoslovaciei şi Jugoslaviei la Bucureşti.

Nu s'a dat nici un comunicat, dar se vede că această conferinţă e în legătură cu problema revizionistă

Cu prilejul vizitei d-lui Beneş în Jugoslavia, se va ţine la Belgrad o conferinţă extraordinară a Micei Înţelegeri.

Pentru pregătirea acestei conferinţe s'a produs şi vizita d-lui Bădulescu la Praga, unde d-sa a avut întrevederi cu d-nii Beneş şi Krofta.

Ce se discută la delegaţia permanentă naţ.-ţărănistă

Bucureşti 14 — Azi, la ora 11 s'a întrunit delegaţia permanentă a partidului naţ-ţărănesc.

Inainte de începerea şedinţei. d. prof. Costăchescu a avut o consfătuire cu d. M. Ralea.

Printre chestiunile ce urmează a fi discutate de către delegaţie, figurează situaţia politică, decretele legi ale guvernului şi problema monetară.

La şedinţa participă toţi fruntaşii naţ-ţărănişti, în frunte cu d-nii I. Mihalache, prof. Costăchescu, M. Popovici, Potârcă, dr. Lupu, Andrei Ralea, etc.

Şedinţa sfatului parlamentar al partidului, a fost amânată pentru mâine.

Schimbările dela ziarul „Adevărul"

Bucureşti 14.— Se ştie că în legătură cu schimbarea dela conducerea ziarelor „Dimineaţa" şi „Adevărul", au circulat diferite svonuri.

Ultima versiune lansată la Bucureşti, e că direcţia acestor ziare va fi preluată de d. prof. Iancu Botez din Iaşi, iar conducerea administrativă de către d. dr. Blumenfeld-Scrutator.

Masacru îngrozitor în Spania

Tenerifa 14.—Din Burgos se anunţă că guvernul revoluţionar a decis ca întregul stoc monetar să fie stampilat.

Nici o monedă nu va mai circula fără stampila guvernului.

*

Barcelona 14. — Un masacru îngrozitor s'a produs în regiunea minieră Rio-Tinto.

Rebelii au împuşcat 2000 de lucrători comunişti, printre cari şi 100 de femei.

S'a format un careu în mijlocul oraşului şi lucrătorii au fost ucişi, ca o măsură exemplară pentru populaţie.

Ingenioasele isprăvi făptuite de un excroc la Iaşi

Cum au fost excrocate magazinele „Dermata" şi „Hârtia noastră"

Poliţia judiciară de pe lîngă chestura ieşană cercetează un caz ingenios de excrocherie.

Iată despre ce este vorba :

La magazinul „Dermata"

Acum câteva zile apare în magazinul de încălţăminte „Dermata" din str. Cuza-Vodă un tânăr care s'a prezentat : Dezideriu Farcaş, nepotul d-lui Farcaş, directorul uzinelor „Dermata" din Cluj. Tânărul a spus că e trimis de unchiul său să supravegheze cum merge sucursala ieşană.

Pe cînd „Dezideriu Farcaş" stătea de vorbă cu conducătorul magazinului ieşan, factorul poştal aduce o scrisoare dela uzinele „Dermata" din Cluj,— scrisoare în care d. Farcaş, directorul uzinelor recomanda conducătorului magazinului ieşan să dea tot concursul d-lui Dezideriu Farcaş.

Pe această chestiune, D. Dezideriu Farcaş a reuşit să obţină dela „Dermata"-Iaşi suma de 3000 lei şi o pereche pantofi.

La librăria „Hârtia Noastră"

A doua zi, acelaş tip apare în librăria „Hârtia Noastră" din str. Lăpuşneanu şi se prezintă : inginer Frantz Fischer dela fabrica de pielărie din Tg.-Mureş. Individul venise în magazin cu un domn locotenent cu care se cunoscuse întâmplător. Ofiţerul, care nu ştie că are de afacе cu un excroc, a prezentat în cei mai buni termeni pe „inginerul Fischer". Şi pe chestia aceasta, „inginerul" obţine un toc-rezervor „Parker" în valoare de 1700 lei, încredinţând că banii îi va aduce „mâne". A trecut cam de multe ori : „mâne". Dar d. inginer n'a venit.

In schimb, la librăria „Hârtia noastră" a venit o doamnă al cărei nume încă nu se cunoaşte care a spus că o persoană i-a luat poşeta în valoare de 3000 lei, încredinţând-o că vrea să deschidă în Iaşi o vastă sucursală a fabricei din Tg. Mureş. Şi acea persoană—ghiciţi cine e — a asigurat-o că va fi găsită oricând la librăria „Hârtia noastră".

Ci-că poşeta îi trebuia spre a servi de model pentru marfa din viitorul magazin.

*

Excrocul când a intrat la „Hârtia noastră" era foarte elegant îmbrăcat, pe când cu două zile înainte la „Dermata" era fără palton şi fără pălărie. Ceeace înseamnă că, între timp, domnul în chestiune a mai fost în vizită pe la cineva şi s'a ales cu îmbrăcăminte.

...Iar scrisoarea care venise la „Dermata" era ticluită şi trimisă tot de d. Dezideriu.

Tipul a fost prins la Galaţi, unde a mai încercat asemeni excrocherii.

La Iaşi excrocul e cercetat de d. Stănciulescu dela biroul judiciar. D-sa invită persoanele care au fost excrocate în genul acesta, să i se prezinte pentru a da informaţiuni.

M. Ad.

Ştiri Poliţieneşti

Jaf în stradă. — La marginea oraşului, în prelungirea străzii Sărărie, s'a întâmplat un atac banditesc.

Sătenii Enache Antonescu din Berecheşti-Suceava, Ion şi Alexandru Nastase din Gherăşti-Roman au fost întîmpinaţi de ţiganul Ghiţă Roman şi de tânărul Victor Botez din Rediu Tatar. Aceştia au bătut grav pe drumeţi şi i-au jefuit de suma de 2000 lei.

Se cercetează.

In jurul unui furt

Comisariatul gării Iaşi cercează cum s'a comis furtul de 30.000 lei din caseta biroului de transporturi „Grupajul român" din gară.

Spargerea s'a produs prin chei poirivite şi cu toate că în casetă se aflau şi alţi bani făptaşii au luat numai 30 mii lei. Este cercetat o parte din personalul biroului.

A căzut în stradă — Femeea Maria Melenciuc din str. Anastasie Panu 19, a căzut în strada V. Conta.

Deoarece s'a ales cu leziuni, a primit îngrijiri la spitalul Sf. Spiridon.

DIVERSE.—Din grajdul brutarului Dulce str. Nicolina 126) s'a furat un cal sur.

— Un furt de îmbrăcăminte, încălţăminte şi diverse acte s'a comis la d. Lazăr Climer, din str. Costachi Negri 33.

— Este cercetat la biroul judiciar Moritz Bercovici, pungaş de buzunare din str. Morilor 18, bănuit că a jefuit prin grant pe sătenii D. Dubăţ şi C. Răileanu REP.

Informaţiuni

x Prin dărămarea berăriei Azuga, concesionarul a câştigat suma de aproape 100.000 lei. Numai pentru traversele de fier, d. Colibaru a obţinut 36.000 lei.

Intreg materialul imobilului a fost cumpărat cu 50.000 lei.

x Comitetul din Iaşi al Asociaţiei tineretului pentru pace şi cultură, ne trimite un apel cu ocazia zilei de mâne 15 Noembre. declarată „Ziua pentru pace".

Din lipsă de spaţiu, amânăm pentru numărul următor, publicarea apelului,

x D. primar Racoviţă a invitat pe d-nii Motăş, proprietarii imobilului din Piaţa Unirei, pentru a trata chestia expropierei a unei suprafeţe de 30 m. p. teren din imobilul lor.

Acest teren va servi la îndreptarea noei străzi ce se deschide în locul berăriei Azuga.

x *Consiliul facultăţii de drept*, întrunit sub preşedinţia d-lui Petre Dragomirescu, a votat ridicarea la rangul de profesor titular a d-lui prof. agregat Gh. Cuza.

Consiliul a decis apoi chemarea d-lui prof. Jean Rădulescu dela universitatea din Cernăuţi, la catedra de drept penal, rămasă vacantă prin transferarea d-lui prof. V. V. Pella, la Bucureşti.

x Asociaţia „Ahva" aduce la cunoştinţă, că Marţi 17 Noembrie 1936, va avea loc în saloanele ei din str. Cuza-Vodă No. 20, conferinţă distinsului avocat şi publicist Dr. M. Cotic din Bucureşti cu următorul subiect :

„Dela Menahem-Mendel din Ehupetz, până la Menahem-Mendel din Tel-Aviv".

Inceputul la ora 9 seară fix.

Purgativul cel mai bun? Pilulele de Sănic!

RENTA INZESTRARII
Renta consolidării, Bonuri de Impozite, Titluri Urbane Iaşi şi orice efecte şi acţiuni, cumpără şi vinde BANCA
EM. MARCOVICI
IAŞI
Str. Ştefan cel Mare 15
la cursul Bursei din Bucureşti.
Stăm la dispoziţia Onor. publicului cu orice informaţiuni de Bursă în mod cu totul gratuit.

AURUL s'a scumpit
Deci şi bijuteriile acum vindeţi direct strada
I. C. Brătianu 82

DOCTOR
SOLO SCHREIFEL
Specialist în
Boli de piele
Venerice, syfilis
Diagnostic precoce al syfilisului prin examenul ultramicroscopic
Diathermie
Raze Ultra Violete
consultaţii şi tratamente
7—10 dim. şi 2—9 seara
Str. Anastasie Panu 70
(vis-a-vis de Palatul Administrativ

CAMERĂ ŞI BUCĂTARIE alături, nemobilate, de închiriat imediat. Str. Tăutu 11 la proprietar.

V'aţi intoxicat ?
Luaţi îndată Pilule de Sănic

HERMES
a făcut şi va face cei mai mulţi milionari
Jucaţi cu încredere la singura colectură care a plătit de 7 ori lotul cel mare
HERMES B. Herescu & H. Florescu
Sucursala Iaşi STR. LAPUŞNEANU 45
Telefon 875

O veste bună pentru Radiofonişti

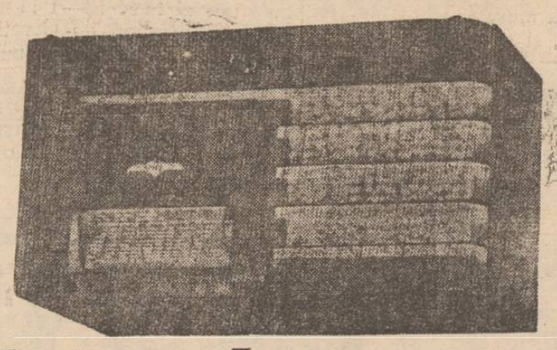

Soseşte vestitul aparat de Radio
IMPERIAL
Ultima perfecţiune a technicei.
Reprezentanţa exclusivă :
Ing. I. Lemel
Iaşi, str. Lăpuşneanu No. 20 TELEFON 120

TUNGSRAM D cu filamentul în spirală dublă
LUMINEAZĂ MAI BINE ŞI MAI ECONOMIC!

Parlamentarii ieşeni intervin la Bucureşti

în favoarea meseriaşilor

In localitate au sosit un inspector şi mai mulţi agenţi, care cutreeră oraşul şi scot în vânzare lucrurile sechestrate ale meseriaşilor debitori ai Casei Asigurărilor Sociale.

S'au ivit numeroase plângeri.

D. deputat Ceicovschi pus în curent, a cerut relaţiuni.

Drept răspuns, s'a afirmat că.... aşa s'a procedat şi la Dorohoi!

D. Ceicovschi a replicat că ceace se întâmplă la Dorohoi, nu-i obligator să se întâmple şi la Iaşi.

D. Ceicovschi dimpreună cu ceilalţi parlamentari, au cerut telegrafic ministerului muncii să se suspende urmărirea meseriaşilor şi să se institue o anchetă privitoare la plângerile ivite.

I. Lnca

Noua construcţie ceferistă

dela atelierele Nicolina

Am relatat că direcţia generală c. f. r. a dispus construirea mai multor hale pentru revizia şi repararea vagoanelor.

O astfel de hală se construeşte şi la atelierele Nicolina pentru care centrul a şi aprobat un fond de 5 milioane lei.

Odată primit primul acreditiv, d. inginer Mitescu, directorul Atelierelor Nicolina, a şi început lucrul.

Clădirea unei astfel dc hale la Nicolina era foarte necesară, deoarece muncitorii ceferişti lucrau până acum sub cerul liber. D. inginer Mitescu crede că până în primavară lucrarea să fie gata.

Profesioniştii şi Camera de Muncă

Primim următorul Comunicat

Comitetul de conducere al „Frontului Democratic al Organizaţiunilor Profesionale" adunat în şedinţa dela 12 Noembrie curent, constată cu regret că o parte din presă susţine campania de discreditarea frontului, pe motiv că acesta refuză oferta de conlucrare cu actuala Comisie Interimară a Camerei de Muncă şi de aderare la o aşa zisă listă unică.

„Frontul Democratic al Organizaţiunilor Profesionale" este constituit din toate organizaţiile profesionale de muncitori, funcţionari şi nici meseriaşi din circ. Camerei de Muncă Iaşi şi deci lista unică există prin lista frontului democratic care reprezintă întreaga muncitorime din această circumscripţie.

Comisia interimară a Camerei de Muncă care flutură ca pretext al slăbiciunei ei „Lista Unică", nu reprezintă nici o organizaţie profesională şi este constituită din elementele Clubului Liberal, iar cinci din ei sunt din vechea Comisie Interimară care a patronat neregulele cunoscute de toată muncitorimea, nereguli care urmează a fi cercetate de Parchet, pentru ca acei ce s'au infruptat din contribuţia muncitorilor, să fie puşi la locul lor.

„Frontul Democratic al Organizaţiilor Profesionale" rămâne deci, pe linia lui bine trasată; n'a tratat şi nu va trata cu elemente ce n'au legături cu masa de muncitori, funcţionari şi meseriaşi; iar elementelor democrate şi cinstite care doresc a lucra pentru binele maselor muncitoare, Frontul le stă ca pavăză de apărare, le primeşte în mijlocul lui spre a conlucra cu puteri unite, pentru binele celor mulţi şi obijduiţi şi alcătuirea unui consiliu cinstit la conducerea Camerei de Muncă.

Preşedinte,
ALFONS HEROVANU
Secretar,
Marin Florea Ionescu

x **Dinţi albi şi sănătoşi**, şi gură parfumată se obţine înrebuinţând *Pasta, Praful şi Apa de gură Odomenthol* care impiedică caria dentară, distruge microbii vătămători, dând dinţilor splendoarea cuvenită. Depozit Farmacia Dr. Ratianu Cuza Vodă 48. Marcă depusă.

Slănic-purgativ e duşmanul constipaţiei

Complicaţii în jurul cazului casierului colectordela c fr

Se cunoaşte cazul casierului C. Andrian căruia i s'a găsit lipsă la Casa Colectoare C. F. R. o sumă importantă.

Deoarece casierul pretindea că banii i-ar fi dat cuiva ca împrumut, 40 de funcţionari C. F. R-işti ieşeni au semnat polite, acoperind suma ce-i lipsea, cu obligaţia din partea d-lui Andrian de a o restitui în cel mai scurt timp.

Deatunci au trecut mai bine de 2 luni şi o parte din polite fiind protestate, deoarece d. Andrian nu şi-a respectat obligaţiile, s'a pus funcţionarilor sechestru pe salar.

Funcţionarii în cauză au reclamat cazul la Parchet.

Acest fapt a făcut ca autorităţile C. F, R-ului să se ocupe din nou de cazul casierului Andrian, pentru a afla care au fost motivele ce a determinat pe funcţionari să-l gireze (care făcuse acest gest din spirit de colegialitate).

Totodată Parchetul a delegat Comisariatul gării care a încheat eri cercetările şi a înaintat dosarul acestei afaceri d-lui Prim Procuror pentru a hotărî în consecinţă.

Val.

Activitatea sportivă

la facultatea de drept

S'a vorbit şi se vorbeşte încă, prin presă şi pe stradă, despre „boala sportivă", a elevilor în special, care dăunează şi sustrage pe elevi de la adevăratul lor rost, făcându-i în felul acesta, să-şi neglijeze cartea!

E drept, că orice lucru făcut cu exagerare, aduce rezultate proaste. Aşa e şi cu sportul. Făcut în mod exagerat şi fără alegere, desigur că nu va aduce rezultate bune. Nu e mai puţin adevărat însă, că nici astăzi dictonul latinesc „In corpore sano mens sana", nu s'a desminţit.

Cum şi ce trebue făcut ca un corp să fie sănătos, se ştie. Educaţia fizică are în această privinţă o preponderenţă evidentă.

La Universitatea noastră, s'a încercat de mai multe ori să se înjghebe câte o societate sportivă, unele cari au realizat chiar rezultate frumoase, cum a fost echipa de Foot-ball şi Wolley-ball a facultăţii de Drept încă de sub decanatul d-lui Florin Sion.

Din anumite motive însă, aceste formaţii nu puteau trăi mult, spre regretul organelor respective şi în dauna sportului în general.

Iată însă, că un grup de tineri înflăcăraţi, studenţi ai facultăţii de Drept, din iniţiativa domnilor: Barbu Mihai, Mihailov-Réné, Remizovschi Dumitru şi Tomovici Sandu, au pus bazele unui cerc sportiv pe care l'au botezat „Cercul sportiv — Facultatea de Drept".

D. Decan Petre Dragomirescu, susţinătorul tuturor iniţiativelor sănătoase studenţeşti, a binevoit să acorde tot sprijinul tânărului cerc, care a obţinut şi aprobarea d-lui rector Traian Bratu.

Dorim cercului sportiv tot succesul şi realizări cât mai frumoase. Dealtfel sportul studenţesc, este foarte bine reprezentat la celelalte universităţi din ţară. Universitatea din Cluj, are o echipă de foot-ball care activează de mulţi ani, cu succes; la Bucureşti, sportul studenţesc are toate secţiile aproape: foot-ball, rugby, Wolley şi Basket-Ball; chiar la Chişinău, unde sunt numai două facultăţi, de teologie şi de agronomie, studenţii au reuşit să organizeze o echipă de foot-ball, care le face cinste.

Am dori ca Iaşul, scump nouă tuturora, să nu rămână mai prejos în această privinţa.

Petre P. Osuhovschi

Ingrijiţi repede această acnee neplăcută!

Vindecarea este posibilă, după cum ne scrie D-ra Anne Robert: „Eram atinsă de acnee rebelă dezesperantă! Mai întâi puncte negre, apoi curând apăreau butoni cari fac coajă şi lasă cicatrice oribile! Am încercat de toate, însă tără succes! Pomada Cadum m'a salvat. Aplic un strat subţire îndată după apariţia butonilor. Acneea dispare!"

Mlle A. Robert Ablon (Seine-et-Oise)

Pomada Cadum a vindecat mii de persoane atinse de acnee, eczema, urticaria, pecingine, etc... cari se credeau incurabile. Mâncărimile se liniştesc, pielea recapătă frăgezimea şi sănătatea sa. Cereţi adevărata Pomada Cadum, în tub sau în cutie, şi citiţi cu atenţiune notiţa explicativă.

Pilulele de Slănic: purgativul ce nu face dureri.

Consfătuirea militară a Înţelegerii balcanice

De câteva zile, se află la Bucureşti şefii de Stat Major ai statelor din Înţelegerea Balcanică într'o consfătuire cu caracter militar.

Delegaţii armatelor jugoslavă, turcă şi greacă au fost primiţi in audienţă de M. S. Regele şi invitaţi la un dejun de onoare. In cliseu, dejunul dela Palat prezidat de M. S. Regele Carol.

Există multe remedii contra hemoroizilor, este însă greu de a alege just şi în acelaş timp hotărâtor pentru succes. In mod cu totul avantajos sunt considerate de medici SUPOZITOARELE HEMORRHOIDALE **ANUSOL** „GOEDECKE", cari, nu numai că ameliorează repede durerile, dar înlătură definitiv boala şi cauzele ei.

Anusol nu conţine elemente vătămătoare, întrebuinţarea este uşoară, necostisitoare şi fără nici o piedică.

Se obţine în farmacii. 3

Doctor
A. Dascăl
BOLI INTERNE
VENERICE ŞI SIFILIS
Tratamentul blenoragiei la bărbaţi şi femei
Diathermie urologică şi generală
Consultaţii şi tratamente:
7½ —10 a. m. şi 2—9 seara
Duminică 9—12 a. m.
Iaşi, str. Cuza Vodă 42
(vis-a-vis de Camera de Comerţ)

Tratamente cu
UNDE ULTRA-SCURTE
în abcese, furuncoli, flegmoane, limfangite, adenite. Reumatism articular şi muscular. Artrite blenoragice şi tuberculoase. Ischias, nevralgii, nevrite, lumbago, migrene, metrite, salpingo-ovarite, blenoragie cronică, stricturi uretrale, prostatită, orchită, colecystită, angina pectorală, amigdalită, actinomycosă, claudicatio intermittens, tuberculoză osoasă, osteomyelită. Pyretoterapie la paralizie generală progresivă şi la tabes.
Dr. S. Hernis
BOLI DE PIELE, COSMETICA MEDICALA — Venerice şi sifilis
Cons. 2—8
Str. I. C. Brătianu No. 43

DOCTOR
Marie Wechsler
Medic dentist
reîntorcându-se în localitate, şi-a reluat consultaţiunile
de la 10—1 d. a.
în cabinetul din
Strada Ştefan cel Mare 49

CINEMA SIDOLI
Astăzi şi în zilele următoare De la ora 3 fără întrerupere până la 12 jum. 2 mari filme 2 mari premiere cu preţurile cele mai reduse
ALLOTRIA
cu renumiţii artişti
Adolf Wohlbruck
Henry Rubman
Renatte Müller
Jenny Jugo
Regia Willy Forst
Al 2-lea film
Trădare
Film senzaţional de cow-boy.
Complectare:
JURNAL SONOR CENTURY

V'aţi stricat stomacul? Luaţi pilule de Slănic

Dr. S. Streiff
MEDIC DE SPITAL
fost asistent al Clinicelor urinare din Viena şi Berlin
Specialist în Boli şi Operaţii Genito-urinare
(Rinichi, Beşică, Prostată, Genitale)
Cistoscopie, Uretroscopie
Cons. 3—8 p. m.
Iaşi, Str. A. Panu 7
(lângă Şcoala Sfinţii)

DOCENT DOCTOR
GH. PLACINŢIANU
Chirurg primar
Boli chirurgicale şi de femei
Cons. 3—5 p. m.
Aleia Alexandri 5
(Dr. Negel)

Institutul de Electro-Radiologie medicală
Dr. GH. COSTIN
Medic radiolog la Dispensarul pentru Profilaxia Tuberculozei şi Asigurări Sociale Iaşi
Examene radiologice pentru
Plămâni, inimă, stomac, intestine, ficat, rinichi, oase.
Consult 3—5 p. m, şi după rendez-vous
Iaşi, Petru Rareş 9

LOTERIA DE STAT
COLECTURA OFICIALĂ
Vânzarea loxurilor
se face în:
BUCUREŞTI Bulevardul Elisabeta 3
Calea Griviţei 23
B-dul Ferdinand 17
Str. Stravopoleos 8
Calea Victoriei 20
B-dul Take Ionescu 23
Str. Lipscani 23
Calea Victoriei 20
CLUJ ..... B-dul Regina Maria 46
ALEXANDRIA (Teleorman) Str. Carol 211
BRAŞOV ... Str. Gh. Barijiu 1
SIBIU ..... Piaţa Regele Ferdinand 7
RÂMNICUL VÂLCEA Str. Traian 126
FOCŞANI .. Piaţa Mare a Unirii 105
IAŞI ..... Str. Gându 2
Str. Ştefan cel Mare 34
precum şi în toate celelalte oraşe, unde veţi vedea firma
LOTERIA DE STAT
COLECTURA OFICIALĂ

Sediul principal
Iaşi, Ştefan cel Mare 34
şi Str. Lăpuşneanu 41 (vis-a-v's de Hotel Palace)

MUŞTAR CU MUST
(DIN RECOLTA NOUĂ)
S'A PUS IN VANZARE LA PRINCIPALELE BACANII ŞI MAGAZINE DE MEZELURI
Dep. G-ral Farmacia Werner-Iaşi

Cereţi la toate bodegele bine asortate
Delicioasele vinuri vechi
„Colnarul"
în sticle înfundate originale.
Depozit General **„VINUL" S. A.**
IAŞI, Str. Sf. Lazăr No. 12

Călătorii de plăcere IN EUROPA ŞI PE MEDITERANA
individuale şi în grup întreprinde regulat eftin şi confortabil
ORT
Organizaţia Română de Turism s. a. r.
Reprezentanţa Serviciului Maritim Român
Bucureşti, Bd. Take Ionescu 3 — Tel. 4. 41. 65
Agenţii în întreaga ţară
Cereţi prospecte detailate. 2

Vizitaţi magazinul Quadrat
Depozitul fabricei de galoşi şi şoşoni
Str. Ştefan cel Mare 15
(alături de Banca Marcovici)

Reportaj ieşan

Intr'o Duminică de toamnă...

S'a întâmplat ceva...

Inserare domoală de toamnă moldovenească.

Intunericul își coboară crepul peste forfota orașului de Duminică.

In Piața-Unirii se discută pe grupuri.

In colț, o ceată de liberali pun țara la cale, ca unii ce dețin frâul; alături o consfătuire a pensionarilor asupra evoluției curbei pe salarii; mai incolo un grup de chelneri și vis-a-vis câțiva gazetari în așteptare de senzațional.

Peste bâzâitul tuturor, încalecă vaetele unui jazz de restaurant, urcându-se până la creștetul domnesc al lui Vodă-Cuza, până la reclamele de neon proectate pe vinețiul cerului.

Calmul pieții e stricat de câteva vorbe aspre, ce răsbat puternic din spre str. Săulescu.

Doi domni se amenință reciproc pomenind ceva despre o afacere cu lemne și unii sfinți din calendarul ortodox răsăritean.

Câțiva intervin să-i împace.

Trecătorii se opresc din curiozitate și în câteva clipe grupul din jur crește ca o avalanșă rostogolită pe munte.

Toată suflarea din piață aleargă la locul cu „evenimentul".

In mijloc, „binevoitorii de ocazie" caută să toarne gaz pe foc:

— Cum? Te-a făcut excroc; și te lași? Eu să fiu l'aș pocni...

— Arde-l șefule peste mutră...

Cei de la margine, proaspăt sosiți, se informează:

— Ce e dragă, o crimă?

— Mi se pare că l'a călcat pe unu...

— Ași, e sinucidere.

— Da de unde, e bătae...

S'au oprit tramvaele și după ele trăsuri și automobile. Parcă e la înmormântare.

Sergenții încep să fluere prelung, ca la razie.

Și lumea, lacomă de senzațional, curge puhoi de pe toate străzile și din restaurante. Unii chiar fug, să nu piardă „ocazia".

In schimb, cei doi eroi au convenit asupra unei diferențe de 450 lei la vagonul de lemne și pleacă la braț, croindu-și cu greu pârtie spre gară.

Rămân numai „binevoitorii" mirați de asemenea desnodământ.

— Cum, numai atât?

— Păi ce, vrei să se ia oamenii de cap, aici în public?

— Oricum, nu strica puțină păruială.

— Așa vă place d-voastră să ațâțați spiritele. De-aceia miroase Europa a praf de pușcă... Toți vă omorâți de dragul fascismului...

— Eu sunt pacifist dom'le... sunt de stânga..

— Se și vede..

— Te rog!

— Mă rog!

Și cetățenii se adună, se înghesue și se mângâe reciproc pe bătături.

Dintr'o parte se aude un glas pițigăiat de babă surdă, care vorbește tare:

— Ce e maică? Au ieșit iar studenții?

Puțin mai târziu, același glas dă alarma:

— Săriți că mi-a smuncit poșeta. Pune-ți mâna pe hoț!

Cum însă toată lumea e preocupată de altceva, nimeni n'o ia in seamă.

Intervin sergenții:

— Circulați vă rog!

Cu mare greutate publicul e împrăștiat și de-abea acum își dau seama toți că *în adevăr n'a fost nimic.*

Pe teren rămân într'un târziu numai sergentul și baba fără poșetă, care îl roagă duios:

— Tot am rămas fără poșetă măiculiță. Barem, spune-mi ce-a fost acolo, să știu și eu...

Intâmplare banală

Până să ajung la Sf. Spiridon, întunericul a coborât printre noi, aninându-și faldurii de becuri.

La poarta de primire a spitalului, s'a oprit o căruță de sat cu doi cai scunzi.

Un bătrânel cercetează încuetorile porții, la lumina anemică a beculuj din stradă.

Pe fânul cotiugei e întins un flăcău, cu ochii spre cerul cătrănit.

La gât e înfășurat cu șervete multe; dar tot răsbate prin inul lor o dâră de sânge cald, picurând caldarâmul.

Moșul caută să-l mângâe:

— Te mai doare Ionică? Lasă-c'or să te vindici doftorii..: Nu l'ar mai răbda cerul pi „cremenal"...

Intâmplarea lui Ionică e banală, prea banală pentru a forma un subiect de reportaj.

Nici sângele care picură pe trotuarul, obișnuit cu sânge omenesc, nu surprinde pe nimeni dintre trecătorii gătiți în strae de sărbătoare, care-și duc familiile la cinematograf sau la berărie. ...Ceartă la horă de la o fată... Frusina lui Mocanu. „Cremenalu" e fecioru lui Neculai a Mariței și l-a tăiat pe Ion cu briciul la beregată...

Până să-mi depene Vasile Sărmanu, cu glasul lui molcom, întâmplarea asta care-a speriat un sat întreg, Ionică s'a mai întins odată sub măcatul vârgat și a rămas galben și țeapăn, cu ochii sticloși înfipți în becul de sus.

Moșul s'a repezit speriat:

— Vai de mtni. Moare băetu fără lumânare!

Un trecător a încercat să aprindă un chibrit pentru sufletul lui Ionică Sărmanu, care se stingea cu numele Frusinei pe buze, dar era cutia umedă și nu s'a aprins.

Bătrânul a alergat spre cârciuma de vis-a-vis să ceară o lumânare; a rămas încă pironit în ușă.

Pe o estradă, se legăna din șolduri o cântăreață, în ritmul unui cântec popular, cum e acum la modă.

Și să nu vii prea de vreme
Căci „tataia" tae lemne.
Și te tae cu toporul
De-ți distruge viitorul,.

Și acolo era vorba tot de dragoste și tăiat.

Moșul a rămas tâmpit, privind spre cântăreața încondeiată ca o colivă de mort, în timp ce sufletul lui Ionică se ridicase de-aupra noastră și acum era la rohatcă, în drum spre satul Frusinei, de-avalma cu stolul de cocori ai toamnei...

„Săracul omul, sărac"

Sinucidere de duzină, undeva, într'o mahala oropsită.

Cobor o râpă, țupăind pe caldarâmul știrb, abea ghicit sub glod.

Valea e o grotă de întuneric, în care s'a aruncat o salbă de becuri.

Caut casa cu spânzuratul. Am găsit-o proptită în hleiul dealului, — păzită de câteva cumetre, care analizează viața decedatului, până să vie sergentul.

Din când în când, câte una vâră capul pe un geam fără sticlă, dar se retrage repede, încricoșată:

— U-hu că urât e săracu!

„Săracu" s'a spânzurat de un cui al ușii, singurul loc de unde putea anina ceva.

Picioarele îi stau cruciș pe pământ, încât te miri cum de-a reușit să moară.

Un vecin care l-a privit îndelung, schițează o cruce și zice pentru sine:

— Săracu omu sărac. Nici de spânzurat nu se poate spânzura ca oamenii...

De undeva apar două fetițe. După mila cu care le primesc cei din jur, înțeleg că sunt orfanele mortului.

Ele însă nu se sinchisesc de lacrimile noastre și povestesc vioi:

— Tata a venit de la crișmă și s'a spânzurat în casă. Acu mama s'a dus la domnu sergent, să vie să-l scoale...

Pe una din femei au podidit-o lacrimile. Le ia pe fetițe să le culce la ea și pornesc icnind prin glod și noapte.

O cucoană grasă se informează cum ar putea căpăta o bucățică din s t r e a n g u l s p â n z u r a t u l u i—că poartă noroc.

Când am pornit, un țânc se interesează curios:

— Mamă, e adevălat că dacă s'a spânzulat do'nu Halalamb de-acu bati vântu tlei zile?!

*

Pe deal, bezna se rărește și cerul e vânăt.

Peste oraș trec tânguiri de cocori, în unghiuri abea ghicite.

Îi ascult în fiecare toamnă și primăvară dar nici odată glasul lor nu mi-a părut mai trist ca în acea seară de Duminică, când mă întorceam la redacție cu block-notesul gol.

AUREL LEON

Invățământul practic
în școlile primare

Ministerul Instrucției a hotărât să înființeze cursuri practice gospodărești, la unele școli primare.

In orașul și județul Iași, vor funcționa cursuri practice la următoarele școli:

Pentru maestre: la Voinești, Osoi, Belcești, Tg. Frumos și în orașul Iași la școlile de fete No. 8 și 9.

Pentru maeștri: la Ciurea și în orașul Iași la școala de băeți No. 5.

V'ați intoxicat? Luați îndată Pilule de Slănic

Numai 1 este crema care conține Eucerita:
CREMA NIVEA
Acest fapt decide asupra calitatii, deoarece crema Nivea conținând Eucerita similară cu grăsimile pielei - nu poate fi înlocuită prin nici o altă crema de lux, oricât de scumpă ar fi.

In jurul unei sinucideri

Am anunțat că la București s'a sinucis cu morfină d-na Maria Hociung, în etate de 37 ani.

Pentru dorohoeni și hușeni persoana d-nei Hociung este cunoscută. Dânsa a fost soția d-lui C. Hociung, directorul penitenciarului dorohoean și transferat apoi în aceiași calitate la Huși.

Maria Hociung era o femee de o frumusețe remarcabilă. La Dorohoi ea se bucura de numeroase simpatii.

Deaceea credem că gestul Mariei Hociung a impresionat pe hușeni și dorohoeni.

Către Direcția Teatrului

Cred că sunt în asentimentul publicului, rugând Onorata Direcție a Teatrului Național de a da o deosebită și logică atenție la intrarea în teatru la spectacolele de aglomerație.

Pentru reprezentația Operei din Cluj, s'a anunțat începutul la ora 8 jum., fără ca la această oră să se poată macar pătrunde în teatru. Și ne întrebăm, care-i rostul interzicerei de a se intra devreme, producându-se la această cauză aglomerație la intrarea din afară cât și la întrările din năuntru așa cum a fost în acea seară.

Se riscă astfel pericolul accidentelor, casi înlesnirea jafului de către pungașii de buzunare, cari deghizați în spectatori vin să-și exercite meseria înlesnită de dezordinea provocată de o ordine fără rost.

Cu această ocazie mi s'a furat punga cu bani chiar din haina de sub pardesiu, fapt ce poate se va fi întâmplat și altora. Dacă s'ar lua dispoziția de a lăsa din timp liberă intrarea în teatru, sub rezerva controlului biletelor, nu s'ar produce învălmășeală și ar fi lumea scutită de paguba furtului.

Gr. N. Roiu

Informații

x **Cursuri de călărie pentru civili.** Zilnic între 6—7 se predau cursuri de călărie la manejul Regimentului 7 Roșiori pentru d-re doamne și domni.

Pentru începători, ore speciale Marți, Joi, Vineri de la 6—7. Pentru cei avansați: Luni, Mercuri și Sâmbătă. Inscrierile se primesc zilnic.

x FRUMOASĂ SERBARE RELIGIOASĂ.— Duminică 15 Noembrie ora 3 d. a. în sala Bejan, se va da o frumoasă șezătoare religioasă de către biserica Barnovschi, în folosul copiilor săraci, ce vor fi ajutați de Crăciun. Conferința „PENTRU NEAM ȘI LEGE" o va ține Preotul P. Chiricas Se vor juca 2 piese morale. 1) „Nenorocirile beției", 2) „Prietenie între copii".

x Dr. BRENER, specialist mamoș. Consult dela 2—6 p. m. str. Banu.

x **Contra durerilor musculare, articulare, sciatice** de natură reumatică sau gutoasă întrebuințați **Frantzbrantwein Mentoformic Dr. Ratianu** aprobat de Consiliul Sanitar Superior. Alină durerile redând buna dispoziție.

Depozit Farmacia Dr. Ratianu, Iași Cuza Vodă 48.

Un artist precoce

La Londra face furori băețașul *Peter Valerio* (în clișeu) în vristă numai de 11 ani, care-i socotit un maestru al acordeonului. Copilașul cîntă frumos din gură, acompaniidu-se minunat din harmonică.

Concertul basului Petre Marcu
dela Opera din Cluj

Publicul ieșan iubitor de muzică, va avea ocazia să cunoască pe reputatul bas Petre Marcu de la Opera Română

D-l PETRE MARCU

din Cluj, un talentat interpret al pieselor folcloriste și al operilor clasice.

Concertul va avea loc Vineri 20 Noembrie la Teatrul Național, fiind alcătuit cu multă pricepere, cuprinzând bucăți alese.

O interpretare justă, cu bogate resurse vocale, cunoașterea perfectă a tehnice cântului, o varietate infinite de nuanțări și mai presus de toate concepție și stil—constitue arta d-lui Petre Marcu.

Pușculița luminoasă

In gospodăria omului modern există puține obiecte cu o construcție atât de fină și complicată ca becul electric.

Cumpărătorul unui bec nu-și dă deobicei seama ce metode complicate și ingenioase de fabricațiune există pentru a produce filamentul, partea cea mai delicată. Numai când filamentul e construit și controlat în cele mai mici detalii cu mașini automate avem garanția că becul va ilumina economic. Această economie în consum la o lumină bună o avem la becurile *Tungsram* cu filamentul în dublă spirală etalonate în decalumeni.

x **Cu Lei 200.**—oricine poate deveni milionar, cumpărând chiar astăzi un loz la Colectura „Mercur" Agenția I. Mărculescu str. Lăpușneanu 12.

x Lozuri norocoase la Magazinul Românesc Căpriță, str. Lăpușneanu 18.

x Unică ocazie de eftinătate la magazinul KRATENȘTEIN Str. I. C. Brătianu. Asortiment bogat în: stofe pentru costume, pardesie și paltoane, diftină, barcheturi, multoane și toate articolele de manufactură cu prețuri mai eftine ca la oricare desfacere.

MAREA COLECTURĂ NAȚIONALĂ DACIA

CUMPĂRAȚI LOZURI DELA DACIA
Sediu în toate orașele din țară.

NOTAȚI cu atențiune adresele birourilor de vânzare a lozurilor:

BUCUREȘTI Str. Eugen Carada, 9,
TIMIȘOARA Str. Alba Iulia, 9
BRAȘOV Str. Mihail Weisz, 5-7
BRĂILA Str. Regală, 25
CONSTANȚA Str. Carol, 52
IAȘI Str. Ștefan cel Mare, 15
BOTOȘANI Calea Națională, 158
TG. MUREȘ Piața, 47
CLUJ Piața Unirei, 23
ARAD B-dul Regina Maria, 13

DURERI DE CAP
ORICÂT DE APĂSĂTOARE, ORICÂT DE GRELE COMBATE SIGUR NUMAI
NOVAL
NU ATACĂ INIMA, NU IRITĂ RINICHII
Cereți la farmacii cutii originale.

Biroul de vânzare
BANCA MARCOVICI
Iași, Str. Ștefan cel Mare No. 15

— La cumpărarea covoarelor orientale —
de orice mărime, adresați-vă direct primei surse
TEBRIZ
EXPOZIȚIE PERMANENTĂ
Strada Lascar Catargi No. 43
Cumpărând la prima sursă realizați 50% sută reducere față de ambulanți. Rugăm a ne vizita spre convingere

Zeci de mii de cumpărători satisfăcuți dovedesc că SOBA „ZEPHIR" este între toate sobele cea mai bună numai 10 kilograme lemne necesare în 24 ore Pentru o cameră normală
D. SZANTO & FIUL, ORADEA
De găsit mai în toate orașele. Cereți prospect gratuit
Repr. Ing. GH. IRITZ Str. Academiei 3, Iași

D-na Maria Olga Lt.-Col. Ștefănescu
în ziua de 5 Noembrie, a deschis
Un salon de Rochii și Confecțiuni
(haute couture). Str. Carol, casele Beer, etaj dreapta. Prețuri avantajoase, execuție ireproșabilă după mulaje originale.—Comenzile se primesc între orele 10—1 a. m. și 3—7 p. m.

RADIO INGELEN 1937
Scala Geografică— O minune în arta radiofoniei. Tonalitatea, rezonanța și selectivitatea la perfecție.
Se vinde și în rate la
Frații Hirschensohn
Str. Ștefan cel Mare No. 2

O NOUĂ PRIMEJDIE

După părerea diferiților oameni de știință, primejdia fumatului nu e pricinuită numai de nicotină, ci și de gudronul și alcoolul metylic conținut de fumul de tutun.

Aceste substanțe se depun în canalul aparatului respirator. Cum gudronului i se atribue provocarea cancerului și cum în timpul din urmă se observă mai multe cazuri de cancer pulmonar la fumători, oamenii de știință s'au sesizat pentru folosirea unui remediu contra fumatului și dând preferința preparatului experimentat „ANTIFUM" autor zat la noi de Onor. Ministerul Sănătății. „ANTIFUM" desobișnuește sau restrânge fumatul după dorință. El se poate da și fără știrea fumătorului. Posedăm mii de scrisori de mulțumire. Flaconul Lei 80.—2 flacoane lei 150.—.

La drogherii și farmacii. Unde nu se găsește comandați de la depozitul „ARCO", București, Calea Moșilor 193. Telefon 2.81.54.

„Pigmentol": cel mai bun regenerator al culorii părului.
Depozit: Farmacia Pollak
Str. Ștefan cel Mare. Telefon 235

Apă de Slănic
pro spătă
găsiți numai la magazinul „Cămila"
Str. A. Panu
și la filiala
Str. I. C. Brătianu

Cinema Roxy - Astăzi până Duminică inclusiv
Două premiere la Iași de o reală valoare artistică
CLAUDETTE COLBERT
RONALD COLMAN
VICTOR Mc. LAGLEN
apar în
SUB DOUA DRAPELE
Al doilea film
Contrabandiștii de opium
SILY SIMPHONIE și JURNALUL complectări.

ANUL XXXIII No. 8886

ABONAMENTE

Lei 350 . . . . pe un an
„ 180 . . . . „ 6 luni
„ 90 . . . . „ 3 luni
„ 1000 . Instituții publice

ATELIERILE TIPOGRAFICE
IAȘI STR. LĂPUȘNEANU 37

Telefoane { Redacția 391 / Administrația 394 / Serviciul de noapte 367

1 LEU

OPINIA

Ziar popular cotidian

MARȚI 17 NOEMBRIE 1936

Premii gratuite OPINIA

Bon No. 37

Seria 68-a

CHESTIUNEA CONSTITUANTEI

Visul de viață lungă al cabinetului Tătărescu

In cercurile politice din București se vorbește despre eventuala convocare a unei Constituante, în sensul modificării nu știm căror articole din pactul fundamental.

Zvonul nu-i ieșit din senin, ci e în legătură cu tatonările pentru prelungirea guvernării partidului liberal, peste legislatură normală:

*

Guvernul a intrat în a patra și ultima sesiune parlameatară din actuala legislatură.

După încheerea legislaturei, se prezintă două situații: 1) sau guvernul se retrage; 2) sau se încumetă să facă noi alegeri, pentru o nouă perioadă de 4 ani.

Ultima soluție este foarte dificilă. Guvernul, uzat in patru ani de guvernare, ar risca să piardă alegerile.

O prelungire a guvernării ar putea fi incercată printr'un artificiu politic. Și acest artificiu ar fi: convocarea constituantei.

Pentru eventuale alegeri de Constituantă, parlamentul actual ar fi dizolvat înainte de termen. Și alegerea de Constituantă s'ar face în numele unor probleme urgente care ar impresiona opinia publică. Totodată, prin alegerea de Constituantă s'ar masca intenția prelungirii guvernărei actuale.

Și din aceste motive, guvernul Tătărescu ar avea mult mai multe șanse să cîștige alegerea, — d e c â t dacă ar încerca alegeri parlamentare obișnuite.

Bineînțeles, după scurt timp Constituanta ar fi transformată în parlament ordinar, valabil pe un nou ciclu de patru ani. Și astfel ar fi rezolvită problema prelungirii guvernării liberale.

*

Dacă se vorbește de Constituantă, e destul de probabil ca planul guvernului să fie acesta pe care-l arătăm noi. Un plan ingenios și chiar realizabil.

Numai un fapt neprevăzut ar putea să strice visul de viață lungă al guvernului Tătărescu; — căci trebue să contăm foarte mult și pe „neprevăzut".

REP.

Aspecte spaniole

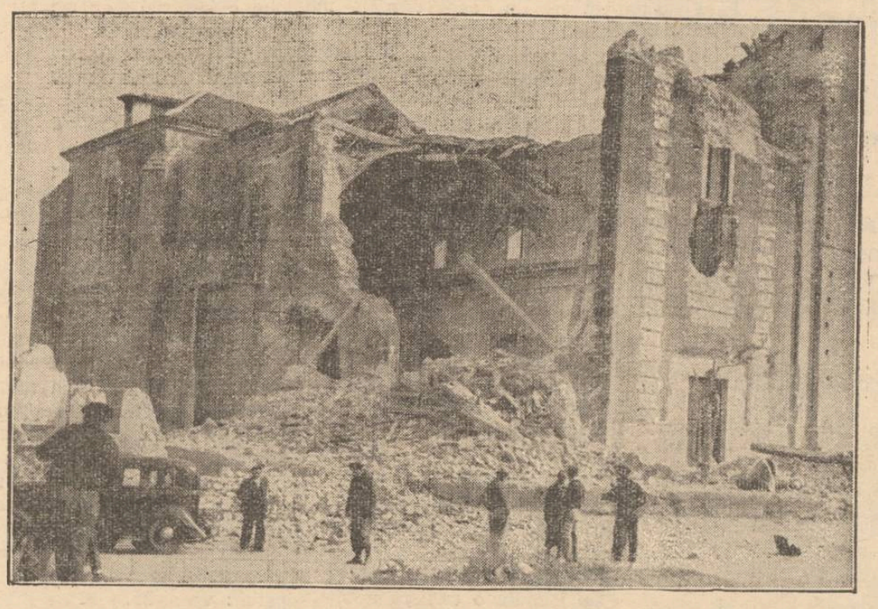

In jurul Madridului sporesc mormanele de ruine. Depildă, localitatea Getafe e aproape în întregime nimicită. Iată (în clișeu) ce-a rămas din impozanta catedrală de la Getafe! Și aceiaș soartă amenință Madridul însuș...

Nevoia unei drepte așezări a birurilor

In unele țări (in Franța, bunăoară) se lăuresc și unele legi bune, prin care se face dreptate celor cârmuiți; legi prin care li se creiază condițiuni mai ușoare de viață.

Guvernul francez a elaborat recent un proect de lege care p r e v e d e *dreaptă așezare a dărilor:* se instituie un impozit progresiv pe venituri; *se scad taxele de consumație* precum și impozitele indirecte pe produsele agricole. Intr'un cuvânt, se urmărește ca cei inavuțiți să-și facă integral datoria către stat, iar cei mulți și necăjiți să poată respira mai ușor.

Ce'ar fi ca guvernul liberal să lase țării o amintire frumoasă: o lege pentru dreaptă și cinstită așezare a birurilor? Și dacă cumva tribunii poporului se vor opune (din motive lesne de înțeles) să se treacă peste capul lor și să se facă uz de... încă un decret de lege,

Poporul acesta duce de un amar de vreme dorul unei primeniri a sistemului fiscal. Vor găsi cu cale actualii cârmuitori să-i facă această surpriză plăcută?

I. L. BASARABEANU

Necazuri ieșene

Iar despre tramvaele Sărăriei

Ca pe vremea lui Pazvante...

*

Deși s'a scris în repetate rânduri despre aceste tramvaepacoste, cari circulă (vorba vine) pe Sărărie, nimeni n'a luat în serios cele spuse și ca atare situația a rămas aceiași. O situație despre care iar ne-am propus să ne ocupăm pentrucă o mărturisim, a călători cu tramvaiul pe Sărărie, e ceva original, asemeni unui voiaj cu diligența, pe la 1848.

Pe toată Sărăria, cât e ea de lungă, nu se află în exercițiul funcțiunii decât două vagoane de tramvai.

Când unul urcă, celălalt coboară; și invers.

La capetele liniei, dumneata care ai interes să parcurgi Sărăria.— aștepți.

Și aștepți, nu așa câteva minute cum se așteaptă la o haltă de tramvai oarecare, ci aștepți ca la... Sărărie.

Mai citești un ziar, te mai uiți pe linie, mai discuți cu un amic; dacă flămânzești poți intra fără grijă în restaurant să iei în voe masă; te duci apoi și-ți cumperi țigări, citești ultimul roman al d-lui Teodoreanu (ambele volume), și apoi...aștepți.

De ai cumva treabă la Abator sau la gară să-ți aranjezi unele afaceri te duci liniștit, pentru ca apoi să te întorci și să mai aștepți.

Până la urmă te miri de ce uzina n'a făcut la capetele Sărăriei o sală de așteptare cu paturi și cantină, ca pe linia Trans-siberianului.

Și tocmai când te apuci să joci cu un amic un tabinet pe bancă, așa, ca să treacă vremea, iacă sosește vagonul.

Te urci repede, ca să nu plece cumva fără tine.

Până să te instalezi însă, manipulantul își ia manivela în buzunar și pleacă, urmat de taxator...

Un cetățean din partea locului, te lămurește:

— Se duc oamenii să mânânce.

De-abea acum începe așteptarea.

Pasagerii, obișnuiți cu asemenea grabă, își omoară urâtul cum pot.

Tu, dacă le ai la îndemână, poți parcurge memoriile d-lui Iorga.

Când ajungi la al VI-lea volum, se întorc și stăpânii tramvaiului, cărăbănind unele târgueli din Hală.

Adăugând că de multe ori, dl. tramvai de Sărărie are „năravul" să nu urce dealul, vă închipuiți ce deliciu e acest voiaj.

Eu am fericirea să locuesc pe Sărărie și nu de rare ori am asistat la asemenea scene.

La un moment dat, vagonul se încăpățânează și nu vrea să mai meargă, oricât l-ar ruga sau l-ar înjura manipulantul.

Vrea să rămână în vale, și pace! Singurul remediu e ca taxatorul să-ți facă biletul valabii pentru... retur.

Și credeți că în urma acestei „nesupunere în serviciu", tramvaiul buclucaș este dat afară din slujbă?

Ferească Dumnezeu. E îngăduit mai departe să circule cum vrea.

Și mai sunt multe surprize de gustat, pe care nu vi le mai înșir pentru a vă face curioși să întreprindeți și dumnevoastră un voiaj în Sărărie.

De alfel au mai semnalat și alții „plăcerile" acestea, dar din partea Uzinei s'a răspuns prompt că *Sărăria nu rentează și ca atare de ce să se cheltuească așa de mult cu ea?*

In adevăr, Sărăria nu rentează pentru dl. casier al uzinei, din cauză că toate biletele pentru Sărărie sunt luate cu transbordare de pe alte linii și banii ii varsă alt taxator, nu acel din *Sărărie.*

De aceia Sărăria dă zilnic incasări mici.

Și nu rentează, tocmai din cauză că nu se cheltuește cu ea.

Cum să aștepți tramvaiul, dacă ajungi la destinație mult mai repede cu piciorul?

Dacă s'ar mai face una sau două variante, în afară de cea existentă la Muzelor, și s'ar mai pune măcar două vagoane, desigur că s'ar schimba treaba.

Publicul așteptând normal la halte, ar prefera tramvaiul.

Pe când așa sau se duce pe linia Copou, sau merge pe jos, ca să ajungă la timp unde are interes.

Sărăria deservește regimentele, serviciul sanitar, școli, inspectoratul școlar, în afară de atâtea cartiere. Și dacă s'ar normaliza tramvaiul, s'ar ajuta atâta lume și nici uzina n'ar pierde.

Deocamdată însă rămânem cu două vagoane hodorogite, circulând ca vai de lume și constituind obiectul de curiozitate ale tuturor străinilor ce ne vizitează.

Ca pe vremea lui Pazvante...

AUREL LEON

Aduceri aminte

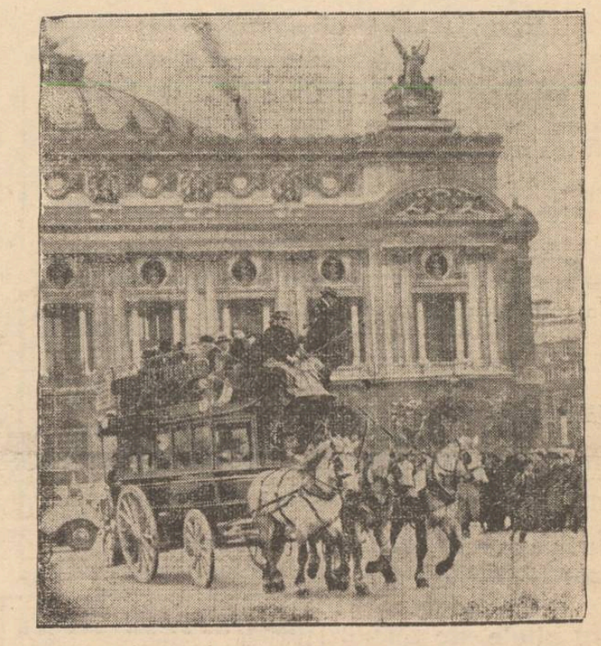

La Paris, tracțiunea este în întregime mecanizată. Nu se mai văd vehicule trase de cai.

Dar parizienilor le place să-și amintească de vremea de-acu 30 ani când nu existau automobile și tramvae electrice, — ci pitorește omnibusuri trase de trei cai.

Ca aducere aminte, omnibusul a fost scos de la vechituri și primblat o zi întreagă pe străzile Parisului. Iată-l (în clișeu) în Piața Operei, privit cu duioșie de către public.

Din toată lumea

Sportomania zănatică!..

Am afirmat în repetate rânduri că sportul, — astfel cum e practicat în timpurile noastre, — departe de a contribui la desvoltarea organismului omenesc, — constitue, dimpotrivă, o primejdioasă plagă socială.

Moartea tânărului boxer Al. Cristescu — ucis de pumnii adversarului pe un ring din Capitală, — înregistrează încă o victimă pe râbojul sportomaniei contimporane.

Acum câți-va ani, boxerul Ernie Schaaf în timpul matchului cu gigantul Primo Carnera — disputat la New-York, — a înghițit dantura de cauciuc care îi proteguia dinții. Sub ploaia loviturilor aplicate de adversar, Ernie Schaaf a murit sufocat după câteva secunde.

Deasemeni e vie în amintirea noastră moartea stupidă a unui boxer negru, trecut și el în lumea veșniciei grație pumnilor celebrului Carnentier.

Nu se împlinesc nici doi ani decând un alt boxer, românul Gh. Dumitrescu în cursul matchului, amețit de loviturile primite, a căzut la pământ, spre a nu se mai scula nic odată.

Și se cunosc multe alte cazuri de schilodiri și imbecilizări.

Istoria pugilismului e bogată în asemenea acte nenorocite.

Cine poartă răspunderea lor?

Publicul! Care cuprins de nevroza sportomaniei, aplaudă cu sălbatecă isterie cum se lovesc de moarte doi oameni pe ring!...

m. c.

§§§

În țara sinecurelor

Până unde mergem cu sistemul sinecurelor, o dovedește următoarea întâmplare:

Un tinerel (fiu de demnitar) a fost numit șef peste lucrătorii de pavaj, la primăria sectorului albastru din București.

Tinerelul înlocmește statele de plată și primește parale pentru plata lucrătorilor.

Ei bine, a înlocmit stat de plată și a încasat bani pentru lucrările la pavaj executate în ziua de... 31 Septembrie!

Sinecuristul uitase că luna Septembre are numai 30 de zile.

§§§

„Pasagerii" clandestini...

Câți-va purici au provocat zilele trecute un mare bucluc, între autoritățile maritime engleze și direcția unui circ cu reputație mondială...

Trebuie să spunem însă dintr'un început, că nu-i vorba de purici banali, ci de purici... civilizați, care grație unui abil dresor, formau unul din cele mai atractive numere de circ.

Pentru a garanta acestor mici ființe o călătorie comodă (și totodată o alimentație suficientă) directorul a dispus ca puricii să fie adăpostiți în blana cânilor...

Dar comandantul vasului, care transporta circul, a simțit că-i vorba de „pasageri" clandestini. In consecință l-a obligat pe director să plătească pentru purici taxa de călătorie la fel ca și pentru celelalte animale.

Conflictul a ajuns în fața judecătorilor englezi care vor avea să se pronunțe dacă puricii in chestiune trebue să fie considerați pasageri.

§§§

Femeile cu siluetă se hrănesc cu... fân

Suntem de mult obișnuiți cu extravaganțele femeilor ce țin neapărat să apară cât mai frumoase! Dar ceia ce relatăm mai jos întrece orice măsură!

In capitala Angliei, printre fuumoasele „Lady" și „girls" s'a răspândit svonul că secretul siluetei vedetelor de cinema, stă în hrana acestora, care se compune la fiecare masă și dintr'o apreciabilă porție de... fân!..

Apoi, dacă așa stă chestia — și-au spus elegantele londoneze — să mâncăm și noi fân!

Pân'acum acest „aliment" era consumat (pardon de expresie) de animale. Acum însă constitue o hrană mult căutată de femei care vor să aibă o linie ireproșabilă a trupului. Restauratorii londonezi au prins mișcarea și au înscris fânul în lista de bucate, ca una din cele mai delicioase delicatese!..,

Curs de psihiatrie

Cu d. prof. Ballif între pensionarii Spitalului de bolî nervoase de la Socola

Cazul impresionant al unui doctor în filosofie

de *avocat Gh. Chiriițescu*

Invitat de d. prof. Ballif, medicul șef al Spitalului Socola, am luat parte la deschiderea cursului de psihiatrie cu studenții din al șaselea an de medicină.

Deschiderea cursurilor s'a făcut în amfiteatrul Ospiciului. După ce profesorul, în câteva trăsături de linii mari, a definit și determinat câmpul de studii psihiatrice, a trecut la demonstrații pozitive. Rând pe rând, au trecut prin fața noastră bolnavi reprezentând categorii distincte de manifestări morbide ale sistemului nervos.

Unii intrând în sală, au manifestat în mimica lor, jenă; alții teamă; iar alții au trecut prin fața noastră așa cum ar fi trecut prin fața unor lucruri lipsite de orice interes pentru ei.

Cel dintâi care-și face apariția este tânărul S. doctor în litere și filosofie.

La prima înfățișare, un om normal: îngrijit îmbrăcat, —nu în costum de spital, cu guler și cravată, impecabil aranjate; cu perdesiu încheiat la toți nasturii, bărbierit proaspăt! Ar fi voit să intre odată cu profesorul. A fost rugat însă să aștepte puțin. Aceasta l-a indispus.

După o jumătate de oră, o bătae tare în ușa amfiteatrului. D-rul S. își face intrarea.

Profesorul se ridică depe scaun și-i cedează locul.

— N'așî vrea, Domnule Profesor să vă deranjez cu prezennța mea aici!"

— Nu, dimpotrivă, ne faceți o deosebită plăcere și onoare! Rugămintea noastră este să ne povestiți cum de ați ajuns aici"..

D-rul S. luând atitudine de conferențiar, învăluie cu o privire binevoitoare auditorul, apoi își începe povestea vieții lui, cu o logică și într'o formă atât de bine stilizată, încât te întrebi ce caută omul acesta printre cei săriți din minți?

Ascultați-l: „Eu vă 'nțeleg fiorul că vă găsiți în fața profesorului Dvs. Și eu am fost student. Și eu am muncit ca Dvs. După ce mi-am făcut studiile aici la Universitatea din Iași, am plecat să pătrund mai departe înțelesul disciplinii căreia ma dedicasem. Am fost în Franța și America.

Problema care m'a preocupat mai mult a fost problema dinastiei noastre. De ce să nu avem un rege ieșit dintre noi?!".

Și de aici înainte... deraere. Se crede chiemat să fie el rege.

Are un program pe care-l comunică prin telepatie tuturor românilor.

(Continuarea în pag. 2-a)

Crepusculul agriculturii?

Producție agricolă pe cale artificială - Succesul extraordinar al unui profesor american

Agrarienii, bazați pe capitolul 29 din Cartea lui Moise din Biblie, afirmă că cel dintâi om care a văzut lumina pe pământ a fost agricultor.

Se pune însă problema dacă vor mai fi și în viitor agricultori.

Incât— încet viața capătă alte forme. Ni se oferă acum „vitamine" în coșulețe de hârtie de către farmaciști.

Chimia modernă a făcut progrese uimitoare. A ajuns până acolo încât cunoaște cu preciziune constituția plantelor și a alcătuit un plan de viață pentru acestea, ca și lista de hrană.

Chimia modernă nu mai are nevoie de pământ pentru ca să hrănească plantele; nu-i mai trebuie deci elementul acela care a dus la „setea după pământ", la atâtea conflicte și crize internaționale. S'ar putea spune chiar că mizeria lumii de azi reiese în mare parte din această sete neastâmpărată după pământ. Și se prea poate ca această dorință după glie, să înceteze.

Intr'un viitor apropiat, agricultorul nu va mai fi cel care ne hrănește. Și asta fiindcă milioanele de hectare de pământ, cultivate cu grâu, cartoli, sfeclă ș. a. vor fi înlocuite cu produse alimentare... fabricate chimic!

Chimiștii au constatat în cercetările lor, că plantele nu au nevoie în creșterea lor, începând chiar de la sămânță, de nici un fel de pământ. Chimiștii au reușit să cultive plan-

(Continuarea în pagina 2-a)

PURTAȚI

1924 B.I.R.Co RIGA

RIGA QUADRAT

MARCA MONDIALĂ

Vizitați magazinul **Quadrat**

Depozitul fabricei de galoși și șoșoni

Str. Ștefan cel Mare 15

(alături de Banca Marcovici)

RADIO INGELEN 1937

Scala Geografică— O minune în arta radiofoniei. Tonalitatea, rezonanța și selectivitatea la perfecție.

Se vinde și în rate la

Frații Hirschensohn

Str. Ștefan cel Mare No. 2

Un costum elegant cu furnituri fine comandați eftin la **ILGO**

O stofă bună cu desemn original obțineți numai la **ILGO**

Un bogat asortiment de trenchcoaturi, fulgarine, pardesie și demiuri gata găsiți numai la **ILGO**

Prețuri foarte reduse

Iași -- Str. Lăpușneanu 32

V'ați stricat stomacul ? Luați pilule de Slănic

CINEMA SIDOLI

Astăzi și în zilele următoare De la ora 3 fără întrerupere până la 12 jum. 2 mari filme 2 mari premiere cu prețurile cele mai reduse

Ingerul alb

cu Kay Francis și Jan Hunter

Al 2-lea film

Suflete împietrite

o dramă profund sguduitoare din lumea gangster american.

Complectare : JURNAL SONOR CENTURY

DOCTOR

Filip Stein

Medic de Spital

Fost asistent al clinicelor urinare din Londra consultă pentru :

Bolișoperații urinare

(rinichi, beșică, prostată)

VENERICE — SIFILIS

Cystoscopie. uretroscopie

Cons. 8-9½, a.m. 3-6 și 7½-9

Str. I. C. Brătianu Nr. 112

Dr. GANCEVICI

consultă

BOLI DE PIEPT

str. Lăpușneanu No. 19

Luni, Mercuri și Vineri

între orele 1—2 p. m.

Deînchiriat

casă modernă, elegantă, spațioasă. Aleea Ghica Vodă 108 ; a se adresa str. Lascar Catargi 20, telefon 802.

Tratamente cu

UNDE ULTRA-SCURTE

în abcese, furunculi, flegmoane, limfangite, adenite. Reumatism articular și muscular. Artrite blenoragice și tuberculoase. Ischias, nevralgii, nevrite, lumbago, migrene, metrite, salpingo-ovarite, blenoragie cronică, stricturi uretrale, prostatită, orchită, colecystită, angina pectorală, amigdalită, actinomycosă, claudicatio intermittens, tuberculoză osoasă, osteomyelită. Pyretoterapie la paralizie generală progresivă și la tabes.

Dr. S. Hernis

BOLI DE PIELE, COSMETICA MEDICALĂ — Venerice și sifilis

Cons. 2—8

Str. I. C. Brătianu No. 43

V'ați intoxicat ? Luați îndată Pilule de Slănic

Preferați „Crema de lăcrămioare", idealul frumuseței. Depozit Farmacia Dr. Beceanu, Piața Halei Iași.

CINEMA PHOENIX

Astăzi până Duminică Prețurile cele mai eftine

13, 10 și 8 lei

se reprezintă

Casta-Diva

Tragedia unei cântărețe în care celebra MARTHA EGGERTH întovărășită de PHILIPS HOLMES, au o creație neîntrecută

Al doilea film

Pe mările Chinei

realizare cu Ciark Gable, Jean Harlow, Wallace Beery, Lewis Stone etc. etc.

Complectare : SILLY SIMPHONIE

Consultați cu încredere pe renumitul prezicător

Gandhi

în str. I. C. Brătianu 61

Slănic-purgativ e dușmanul constipației

...Novalul nostru, cel de toate năcazile dă-ni-l nouă astăzi...

Doctorul

Solomon Manole

Medic de Spital

BOLI DE FEMEI

Chirurgicale și Interne

Cons. 7—9 dim. 2½—7 d. a

Strada Gh. Mârzescu 7

vis-a-vis de Teatrul Național

DOCTOR

Marie Wechsler

Medic dentist

reîntorcându-se în localitate, și-a reluat consultațiunile

de la 10—1 d. a.

în cabinetul din

Strada Ștefan cel Mare 49

DOCENT DOCTOR

GH. PLACINȚIANU

Chirurg primar

Boli chirurgicale și de femei

Cons. 3—5 p. m.

Aleia Alexandri 5

(Dr. Negel)

Purgativul cel mai bun? Pilulele de Slănic!

CAMERĂ ȘI BUCATARIE alături, nemobilate, de închiriat imediat. Str. Tăutu 11 la proprietar.

Ancheta în lumea studențească

Camere mobilate pentru studenți

Gazde și pensiuni. Un „cartier latin" în Iași

Fără îndoială că ceiace dă un colorit mai animat Iașului este Universitatea. In timpul anului Universitar, târgul nostru are un aspect mult mai vioi.

O serie întreagă de familii își câștigă existența cu concursul ce-l dau studenții.

Făcând o socoteală aproximativă, reesă că din cinci mii de studenți câți numără Universitatea ieșană, vreo mie sânt din Iași. Din patru mii câți au rămas, vreo mie stau la cămînuri. Deci vreo 3000 ar insemna că locuesc la gazde. Reținând insă faptul că o bună parte din aceștia vin la Iași numai în sesiunea de examene, inseamnă că circa 2000 studenti au deafaee cu gazde și pensiuni.

Gazde

Evident că prima grijă a tinerei bacalaureate sau a tânărului bacalaureat din Bârlad, Huși sau Dorohoi care a venit să studieze în Iași, este să-și caute o cameră mobilată. De obiceiu se întovărășesc doi studenți din același oraș sau dela aceiași facultate, pentru a lua o cameră împreună.

*

Avem și în Iași un „cartier latin". Sânt străzile din jurul facultății de medicină ; în special strada Sf. Teodor. Nu exagerez alirmând că aproape fiecare familie din această stradă are câte o cameră mobilită închiriată la studenți. Dar, Slavă Dumnului, tot Iașul e împânzit cu camere închiriate studenților.

In genere, studențimea caută camere fără pensiune.

Cam rar să locuiască studentul la o singură gazdă, fiindcă există unele care au pretenții nejustificate :

„Vă rog să nu fumați că-mi afumați perdelele (?!) ; să nu consumați lumină deoarece contuoarul nostru înregistrează mai mult (?!) ; să nu aduceți absolut pe nimeni în cameră,... și altele de felul acesta.

Pensiuni

Masa, studentul o ia oriunde fiindcă pretutindeni restaurantele și pensiunele fac reduceri studenților. Există în Iași câte-va familii cari trăesc din acordarea pensiunilor. Cunosc o pensiune unde mânâncă toți studenții gălățeni care studiază medicina la Iași. Și sânt destui : vreo 25.

*

De un timp au început și hotelurile să închirieze convenabil camere cu luna și sânt mulți studenți cărora le convine să stea la hotel.

In numărul viitor vom vorbi de studenții care dorm la cămin și mânâncă la cantină.

M. ADMAR

Crepusculul agriculturii?

(Continuarea din pagina I-a)

te punând sămânța în diferite soluții de săruri minerale care desăvârșesc creșterea, Astfel de încercări au fost făcute cu succes în ultimi 15 ani de către profesorul W. F. Gerick, dela universitatea din California.

Profesorul american a reușit să producă în laboratoarele sale mai toate plantele din agricultură.

In ce constă laboratorul lui Gerick ? Deocamdată profesorul american dispune de niște pahare enorme care în viitor s'ar putea schimba în adevărate sgârie nori. Plantele sunt cultivate în niște jghiaburi de lemn, a căror lungime variază după împrejurări.

Jghiaburile acestea sunt pline cu apă. După studiile teoretice, plantele au nevoie de aproape 11 săruri minerale, pentru ca să însămânțeze, să crească și să rodească. Astea constitue hrana și vitaminele vieții plantelor.

Sărurile se procură foarte ușor, și cu puține cheltueli. Și fiindcă plantele au nevoie de anumite săruri pentru ca să încolțească ; de altele pentru procesul desvoltării, și cu totul alte săruri ii trebue la rodire, — specialistul american le oferă aceste săruri în cantitatea și calitatea necesară. In acele jghiaburi, plantele cresc foarte bine și rodesc minunat.

Apa din acele jghiaburi e foarte roditoare. Astiel, anul acesta prof. american a cules de pe o suprafață de 2,4 m. p. nu mai puțin decât 153 kgr. pătlăgele roșii. Cât privește producția de cartofi se spune că are nevoe de o suprafață de 40 km. pătrați apă din aceasta pentru ca să se producă atâția cartofi câți se produc anual în toată America.

Profesorul Gerick produce atâtea articolea, încât încercările sale au inceput să primejduiască existențe fermierilor americani. Nu numai că produsele acestuia sunt mai eftine, ci și mai bune, mai valoroase.

Ce se va întâmpla în viitor? Se va vedeal Lumea face progrese uimitoare încât totul e posibil. Au dispărut atâtea lucruri dealungul evo'uției omenirii, încât nu e exclus ca într'o zi să ne vedem lipsiți și de agricultură, de plug, de boi și brazdă.

Primul om a fost agricultor, dacă credem pasagiul biblic. A fost însă. La orizont apare amurgul agriculturii. (Ceps).

„Pigmentol" : cel mai bun regenerator al culorii părului.

Depozit : Farmacia Pollak

Str. Ștefan cel Mare. Telefon 235

x **Tenul iritat de vânt și de soare** se înfrumusețează repede și admirabil întrebuințând **Crema Miraculoasă** preparatul Farmaciei Dr. A. Ratianu Iași, str. Cuza Vodă 48.

Această minunată cremă albește și catifelează pielea, distrugând petele și coșurile de pe obraz. Se trimite contra ramburs ori unde se cere.

Curs de psihiatrie

(Continuarea din pagina I-a)

In încheere, roagă pe studenți să-l ajute să se elibereze. El se socotește un deținut politic așa cum au fost pe vremuri deținuți Lenin, Mussolini, Stalin.

A plecat grav, mulțumit că a semânat pe pământ bun.

D-rul S. sufere de hypertrofia eului. In ochii minții lui, personalitatea lui crește, ia proporții, până la a se socoti chiemat să fie rege.

In legătură cu credința lui, că nu-i bolnav, d. prof. Ballif ni-a povestit următorul fapt, absolut autentic.

Se dădea un examen de medici primari pentru psihiatrie.

Un candidat întreabă pe d-rul S.

— „Cum te numești d-ta ? D-rul S. tace.

— Ce vârstă ai ?".

— Oprește-te Domnule !, îi spune d-rul S., cu un ton poruncitor.

Bietul candidat care știa că timpul său este măsurat, încearcă din nou :

— „De când ești d-ta aici ?

— „Oprește-te, Domnule, reia enervat D-rul S. Nu cumva ai vrea ca pentru un fleac de examen al d-tale, să mă prefac eu în nebun !.."

. . . . . .

Intr'un număr viitor al „Opiniei", voiu prezenta alte tipuri din Spitalul Socola ; voiu arăta statistic situația acestui mare ospiciu de alienați și voiu trage concluziile la care m'a dus situația pe care am văzut-o eu acolo.

GH. CHIRIȚESCU

Concertul basului Petre Marcu

Se știe că Vineri 20 Noemb. are loc la Teatrul Național concertul basului Petre Marcu, dela Opera din Cluj, acompaniat la pian de tânăra artistă ieșană d-ra Aurelia Bălușescu.

Petre Marcu e un cântăreț de înaltă școală, foarte bine apreciat în cercurile cunoscătorilor de muzică.

Concertul de Vineri a fost pregătit pentru publicul mare, printr'un program popular și armonios. Cele mai frumoase partituri din operele Ernani, Faust, Don Juan, Bărbierul din Sevilla, Don Carlos etc. etc. vor fi interpretate de subtilul cântăreț Petre Marcu. Mai figurează pe program arii admirabile din muzica populară românească.

Biletele la Agenția Marinescu (fostă Brașcu).

Informații

x In vederea descongestionării proceselor de la Consiliul de război din localitate, ministerul apărării naționale a decis înființarea unei noi secții a consiliului, care va funcționa la Cernăuți, deservind divizia 8-a.

Conducerea acestei secții o va avea d. maior Burada, comisar regal.

x Printr'o invitație primită din partea Institutului Regal de științe administrative, funcționarii primăriei Iași sânt îndrumați să urmeze cursurile de perfecționare și complectare a cunoștințelor, — cursuri care vor începe a funcționa pe lângă acel Institut.

x O broșură de interes general — A apărut o foarte interesantă publicație asupra „Impozitului pe echivalent", a d-lui N. D. Popa, șef de serviciu la Ad-ția de constatare locală.

E o broșură de interes general, deoarece explică pe înțelesul tuturor textul legii cu toate modificările deciziile Comisiunii contra și jurisprudențele până azi.

Pretul, 40 lei.

Pilulele de Slănic: purgativul ce nu face dureri.

PORI DILATAȚI URÎȚI -COȘURI

cauzați de o pudră nepotrivită

O nouă descoperire face pudra **"NE-CLEIOASĂ"**

Dr. M. Catrin de la Facultatea de Medicină din Paris spune : „Pudrele cari conțin fecule intră în pori și, umflându-se ii dilată. Pudrele ce conțin particule grăunțoase irită porii delicați ai pielei și produc pete și coșuri. Din contra, pudra cea mai pură și aerificată care conține Spumă de Cremă are o influență tonică asupra pielei și o face mai frumoasă".—Pudra „aerificată" este fabricată după un procedeu nou și uimitor, prin care se culege numai pudra *ce plutește în aer.* Aceasta e metoda după care se fabrică Pudra Tokalon. De aceea Pudra Tokalon nu poate conține nici odată particule grăunțoase sau cleioase care irită porii și tot din această cauză Pudra Tokalon se. răspândește atât de neted, acoperind obrazul cu o peliculă de frumusețe subțire și aproape invizibilă. Pe lângă aceasta, Pudra Tokalon e combinată după un procedeu brevetat cu Spumă de Cremă, care face că pudra se menține timp de 8 ceasuri. Intr'un restaurant cât de încălzit n'aveți nevoe niciodată de a vă repudra. La sfârșitul unui bal tenul Dv. este tot atât de fraged și mat ca la început. Incercați chiar astăzi o cutie de Pudră Tokalon. pudra „aerificată". E ceva nou și distins. Dacă nu sunteți încântată de rezultat, vi se restitue banii.

Succesele obținute

în străinătate de d-ra Lucia Burada talentata violonistă

D-ra Lucia T. Burada, distinsa violonistă ieșancă, a întreprins un triumfal turneu în toate orașele principale ale Europei.

D-ra Burada a concertat la Paris, Berlin, Haga, Amsterdam, Bruxelles, Ostendo, etc. recoltând succese răsunătoare

Acum, talentata muziciană se află la Liége (Belgia) unde a fost primită cu mare entuziasm.

Turneul este condus de celebra casă de impresariat „Gaston Arien".

rubrica cinematografică

Sălile de spectacol din localitate prezintă în săptămâna aceasta realizări de netăgăduită valoare.

LA „TRIANON"

Fredie Bartholomew — un adevărat fenomen al ecranului— împreună cu celebra Dolores Costelo Barymore, apar în „Micul Lord" — film extras după opera romancierului englez W. Burnett. Dramă de profund tragism care impresionează până la lacrimi

Se mai reprezintă „Un sărut fatal" cu Ida Lupino, Frant Lederer și Roland Young. Comedie extrem de amuzantă.

Programul e complectat cu un frumos jurnal sonor „Paramunt".

Cinematograful „SIDOLI" aduce pe ecran o admirabilă realizare „Ingerul Alb" cu Kay Francis și Ian Hunter în rolurile principale. Monumentală capo' d'operă în regia lui William Dietterle.

„Sullete împietrite" — al doilea film — e o dramă profund sguduitoare din lumea gangsterilor americani. Faimoșii actori Bette Davies, Leslie Howard și Dick Foran sunt interpreți ideali.

Complectare: jurnal sonor „Fox-Movietone" cu ultimile evenimente din lume.

La „PHOENIX" rulează deasemeni un program frumos alcătuit.

„Casta-Diva"—tragedia unei cântărețe — în care celebra Martha Eggerth secondată de Phillips Holmes are o creație neîntrecută.

Se mai reprezintă „Pe mările Chinei", monumentală realizare nautică cu Clark Gable, Jean Harlow, Wallace Beery, Lewis Stone și frumoasa Rosalind Rusell în roluri prime.

Un amuzant „Silly-Simphonie" întregește admirabilul program dela Phoenix.

ROXY

...ca intotdeauna, e și de astă dată la înălțime. Cele două filme prezintate sunt realizări excepționale.

„Cum vă place" (după Shakespeare) producție de grandioasă factură cinematografică are succesul asigurat prin interpretarea faimoasei Elisabeth Bergner. Regia e datorită cunoscutului Paul Cziner.

„Codul secret" e un film de spionaj, cu aventuri extraordinare, realizat in studiourile Casei americane „Metro-Golwin-Mayer".

Wiliam Powel, Lionel Atwil și Rosalind Rusell sunt protagoniștii.

CINEMATOGRAFUL „ATENEUL-TATARAȘI" prezintă două mari succese : „Volga în flăcări" cu Inkijinoff, Danielle Darrieux, Albert Prejean etc. și „Am fost Jack Mortimer" film polițist cu acțiune misterioasă interpretat de Adolf Wohlbrück, Sibillle Schmutz, Hilde Hildebrant...

Jurnal sonor „Paramount" și o complectare muzicală.

Cinema Roxy -Astăzi până Duminică inclusiv

Două premiere la Iași de o reală valoare artistică

CUM VA PLACE

(după Shakespeare) cu ELISABETH BERGNER

Al doilea film

Codul secret

Un film de spionaj și de aventuri extra-ordinare.

KOPROL, pastila de ciocolată cunoscută de toată lumea combate cu maximum de eficacitate: DIGESTIA ANEVOIOASA, CONSTIPAȚIILE, INFECȚIUNILE APARATULUI DIGESTIV, MIGRENA

I.P.S. Mitropolit Nicodim

ia conducerea provizorie a Mitropoliei din Chișinău

Se știe că în ultima ședință a Sf. Sinod s'a decis suspendarea Mitropolitului Gurie, până la judecată, iar I. P. S. Mitropolit Nicodem a fost însărcinat cu conducerea duhovnicească a arhiepiscopiei Basarabiei.

Mitropolitul Gurie face pregătiri pentru părăsirea palatului metropolitan de la Chișinău și peste câteva zile își va muta reședința la M-rea Dragomirna.

Odată cu plecarea chiriarhului Basarabiei, I. P. S. Mitropolit Nicodem va lua conducerea spirituală a arhiepiscopiei Chișinăului.

Toate numirile și hirotonisirile de preoți se vor face de către I. P. S. Nicodem, în care scop se va deplasa la Iași, aproape în fiecare lună, o delegație a consiliului plenar al eparhiei Basarabiei.

Hirotonirile le va face personal chiriarhul Moldovei, în catedrala metropolitană dela Iași.

E posibil ca uneori I. P. S. Nicodem să se deplaseze la Chișinau.

*

Hotărârea Sf. Sinod în ce privește însărcinarea dată Mitropolitului Moldovei este nimerită, deoarece nici un alt chiriarh nu era mai indicat pentru girarea arhiepiscopiei Basarabiei.

I. P. S. Nicodem a mai condus Mitropolia Chișinăului în vremea de după război, când împreună cu I. P. S. Visarion Mitropolitul Bucovinei, au înfăptuit opera de culturalizare și moralizare a norodului moldovenesc din provincia de peste Prut.

*

După congresul general preoțesc, I. P. S. Nicodem va face o vizită P. S. Episcop Tit Simedrea la Bălți.

GR. SP.

Deschiderea Parlamentului

Cuprinsul Mesajului regal

Regim de stabilitate

Ieri 15 Noem. s'a deschis la București a patra sesiune ordinară a Corpurilor Legiuitoare.

In mesajul regal se subliniază faptul că guvernul a intrat în al patrulea an de activitate, dovedindu-se astfel că s'a obținut *un regim de stabilitate și continuitate;* și că grație acestui regim s'a ajuns la înfăptuirile din ultimii trei ani, realizându-se un început de proprietate economică.

Legile anunțate

Apoi mesajul anunță legile următoare;

Răspunderea ministerială și apărarea patrimoniului public; unificarea legislativă; legea presei; legea asigurărilor agricole, legea construirei silozurilor; clasării și garantării produselor agricole; reglementarea muncii în folos obștesc; revizuirea statutului funcționarilor; modificarea legei sanitare și combaterea bolilor sociale; legea constituirii vetrelor mănăstirești.

Un capitol special al mesajului arată că întărirea și înzestrarea armatei va continua fără șovăire.

Politica externă

In politica externă, mesajul arată că România urmărește menținerea păcii și *integritatea granițelor care sânt fixate pentru vecie.*

Politica de pace presupune colaborarea cu toate popoarele în cadrul Societății Națiunilor și întărirea alianțelor noastre.

Se subliniază în special solidaritatea și unitatea de vederi a statelor din Mica Antantă și din Înțelegerea Balcanică.

In scopul menținerii păcii, se vor întreține relații de prietenie cu toate țările și în special cu popoarele vecine.

Apel la unire

In partea finală a mesajului regal, se face apel la sentimentul de răspundere al tuturor românilor.

Se cere potolirea certurilor și neînțelegerilor,— îndemnind la unirea și solidaritatea tuturor forțelor neamului, pentru apărarea patrimoniului pe care ni l-au lăsat înaintașii noștri.

Palatul de Justiție

Știri dela parchet

Avocat ieșan amenințat cu bătaea.—D. avocat Chiril Dragan șeful serviciului bunurilor dela primărie, a adresat parchetului o reclamație prin care arată că aflându-se în piața Halei pentru a urmării pe mai mulți debitori răi platnici, a fost amenințat cu bătaea de un anume V. Popescu din Hală.

D. av. Dragan cere justiției să dispue măsuri legale.

*

Sinucidere. — Parchetul a fost înștiințat că la via din Bucium proprietatea Episcopiei catolice, s'a sinucis, trăgându-și un foc de revolver în tâmplă, lucrătorul Neculai Cazacu originar din Orhei.

*

Chiriaș recalcitrant.—Frantz Voicicovschi din str. Buznea, a fost reclamat parchetului că ar fi amenințat cu un topor pe proprietara sa d-na Elena Cotai din str. Sf. Andrei.

*

Conflict curios.— D. Gh. Hasan funcționar la biblioteca universității, s'a plâns justiției că a fost victima unui atac din partea unui anume V. Ghergan, al cărui domiciliu nu-l cunoaște.

S'au dispus cercetări.

*

Tribunalul

Gardian public condamnat pentru fals.— Tribunalul secția II a condamnat la 3 luni închisoare pentru fals, pe fostul gardian public I. Bulearca din str. Luca Arbore.

Acesta pentru a obține postul la chestura ieșană, unde i se cerea o dovadă de absolvire a cursului primar, a produs un certificat eliberat de școala primară din Gropnița-Iași — certificat care s'a dovedit ulterior că e falșificat.

Amendați pentru sustragere de sub sechestru. — Tribunalul a condamnat pentru sustragere de sub sechestru la câte 3 mii lei amendă pe comercianții Iosif Lupu din Str. Banu și Solomon Schüler din str. Cuza Vodă. Ambii au făcut apel.

*

A călătorit gratis.—A fost condamnat la o lună închisoare Casian Codrescu din Albești-Botoșani, care a fost surprins în tren cu un bilet fabricat de dânsul.

*

Proces între dascăli.— In fața tribunalului a venit spre judecare procesul de insulte reciproce între învățătorii M. Marcu și I. Bănulescu din Trifești.

Primul a fost condamnat la 250 lei amendă și 1 leu despăgubiri civile și al doilea la 100 lei amendă. Ambii au făcut apel,

*

Când faci zgomot noaptea.— Au fost condamnați de Tribunal la câte 2 zile închisoare N. Ralet, C. Matei și Hoiceanu din Sculeni, pentru că venind noaptea de la un chef, au cântat prea zgomotos pe drum.

*

De la porțărei

Azi se vor scoate în vânzare prin licitațiune publică la Tribunalul local, următoarele imobile:

Imobilul Ion Mititelu din Str. Palat 50 pentru un debit de 60 mii lei neachitat Ad-ției financiare.

Imobilul moștenitorilor defunctului N. Rusu din Sculeni debitori ai fiscului cu 44 mii lei.

Imobilul din Bucium proprietatea Elena și Ict. I. Bălțoiu, debitori cu 98 mii lei Primei Societăți de Economie.

Imobilul din strada Elena Doamna 58 proprietatea M. Segal debitor al d-lui Eduard Margulies din str. Ștefan cel Mare.

*

Camera de punere sub acuzare

va judeca azi apelul contra confirmării mandatului de arestare al casierului M. Sava de la Poșta locală, arestat pentru fraude.

REP.

Intrunirea lucrătorilor brutari

Proteste împotriva nerespectării legilor

La Camera de Muncă a avut loc ieri o întrunire de protest a lucrătorilor brutari, împotriva nerespectării legei repauzului, a lucrului de zi și a contractului colectiv de muncă.

A participat și d. senator Alf. Herovanu.

A vorbit d. Marin Florea Ionescu, expunând ilegalitățile pe care le comit unii brutari în dauna salariaților.

S'a hotărât că o delegație de lucrători să se prezinte d-lui chestor spre a-i cere concursul la aplicarea legei. Deasemeni s'a hotărât și o intervenție la minister.

La urmă d. Marin Ionescu a mulțumit d-lui senator Herovanu pentru concursul pe care l'a acordat lucrătorilor brutari în lupta pentru dezideratele lor.

Muncitorii au făcut o caldă manifestație de simpatie d-lui Herovanu.

REP.

Doamna
Comănescu
reîntorcându-se din călătoria de studii în străinătate, aduce la cunoștință celor interesați, că primește înscrieri pentru Școala de dans în fiecare zi între orele 4—7 d. a. în strada Lăpușneanu No. 24.
Școala de dans se deschide la 16 Noembrie.
Orice curs costă lei 200.

Problema casei de pensii

a funcționarilor particulari

Problema statutului funcționarilor particulari și înființarea unei case de pensiuni, preocupă în mod deosebit masele funcționărești.

D. deputat Emil Ceicovschi, promotorul acestei acțiuni, se ocupă intens de buna reușită a inițiativei luate.

La recenta ședință ce a avut loc la Camera de Muncă, d. Ceicovschi a expus pe larg necesitățile înființării statutului funcționarilor particulari și a casei de pensiuni, solicitînd însă pentru aceasta sprijinul funcționărimei.

S'a format o comisiune din reprezentanții organizațiunilor cari au participat la consfătuirea dela Camera de Muncă, care să elaboreze un proect de statut.

D. deputat Ceicovschi a declarat că pentru realizarea acestor deziderate are întreg sprijinul centrului.

REP.

Informațiuni

x Confirmări de prof. universitari.— Prin Inalt Decret Regal, au fost confirmați ca profesori la Universitatea din Iași d-nii:

Dr. Vladmir Butureanu, titular la catedra de medicina operatoare dela facultatea de medicină; dr. Gr. C. Moisil, agregat la catedra de calcul diferențial și integral de la facultatea de științe; și dr. I. Nicolau, titular la catedra de patologie generală de la facultatea de medicină.

x VERDICTUL IN PROCESUL MARTINAȘ. — Curtea cu juri din localitate s'a pronunțat Sâmbătă noaptea în procesul lui Mihail Mărtinaș, acuzat de a fi asasinat pe tatăl său, bogătaș din jud. Roman.

Mihail Mărtinaș a fost condamnat la 11 luni și 22 zile închisoare, pentru loviri cauzatoare de moarte, fără a i se socoti prevenția.

x In urma unei încordări între profesori la ultimul Consiliu al Facultății de Litere, d. prof. I. Petrovici a trimis d-lui decan Tafrali o scriscare prin care-l înștiințează că refuză serbătorirea proectată de Facultate, pentru împlinirea a 30 ani de profesorat a d-lui Petrovici.

Se vor depune însă insistențe ca d. Petrorici să revie asupra acestei hotărâri.

x Domnul Ioan Filip din Administrația de Constatare Iași a fost numit controlor și delegat ca ajutor la circ. I de constatare de pe lângă acea administrație.

x O SINUCIDERE.— Ieri a încetat din viață tânărul Toma Aurel din cartierul Bogdan, care și-a pus capăt zilelor aruncându-se înaintea unui tren, în apropierea gării Iași.

Nu se cunosc precis cauzele care l-au îndemnat pe Toma Aurel să recurgă la gestul funest. O versiune ar arăta că e vorba de o dragoste nefericită. După alte zvonuri, recent că sinucigașul nu mai putea suporta o boală care-l rodea.

Pensionarii asigurărilor sociale

formulează o serie de revendicări

Intrunirea de ieri dela Camera de Muncă

Blocul pensionarilor din Asigurările Sociale s'a întrunit ieri în adunare generală la Camera de Muncă.

A luat cuvântul d. I. Filitov președintele blocului, care a demonstrat necesitatea solidarizării tuturor pensionarilor din Asigurări.

Vorbitorul a arătat regimul vitreg la care sânt supuși pensionarii din această categorie, susținând că se impune ca și acestora să li se acorde asistență medicală completă, internări în spitale, dreptul la stațiuni climaterice, medic la domiciliu etc.

D. Romașcanu secretarul blocului pensionarilor a descris și d-sa situația mizeră a pensionarilor din asigurări, a căror pensii se cifrează la maximum 600 lei lunar, afirmând că pensionarii asigurărilor sunt tratați mai rău ca vagabonzii și cerșetorii.

Au mai vorbit d-nii Herșcovici și Grünberg, după care s'a procedat la formalitatea alegerii unui nou comitet.

Prin aclamații a fost reales vechiul comitet în frunte cu d. Filitov.

des.

Al constipației inamic
E pilula de Slănic.

Din Colectura Milionarilor
Gheorghe Stănoiu
au eșit la tragerea de eri Noemb. 1936
Lei **Un MILION** No. 211.291 seria I la Craiova
„ **Un MILION** No. 211.291 seria II la București
Lei 250.000 No. 150.199 la București
„ **100.000** No. 200.887 la București
„ **100.000** No. 37.142 la București
„ **50.000** No. 295.906 la București
„ **50.000** No. 286.044 la București
„ **50.000** No. 7906 s. I Cluj și Ploești
„ **50.000** No. 7906 s. II la Cernăuți
„ **50.000** No. 10.129 la București
„ **50.000** No. 11.529 la București
Sucursala Iași
Piața Unirei No. 17

Informații

x **Cursuri de călărie pentru civili.** Zilnic între 6—7 se predau cursuri de călărie la manejul Regimentului 7 Roșiori pentru d-re doamne și domni.

Pentru începători, ore speciale Marți, Joi, Vineri de la 6—7. Pentru cei avansați: Luni, Mercuri și Sâmbătă. Inscrierile se primesc zilnic.

x **Gant Royal** mănuși cu renume mondial, se vinde la marele mag. „FANTASIO" cu prețul fabricei.

x *D-rul Panaite Zosin* dă consultațiuni (nervoase și interne) în str. Armeană 15, *de la 2—4 d. a.*

x Bonurile de premii din seria 67-a se preschimbă zilnic la ad-ția ziarului.

x Pentru „Monitorul Oficial" orice publicații se primesc la administrația ziarului „Opinia".

Crema Khasya hrănește epiderma, netezește pielea și strânge porii.
Depozit: Farmacia Pollak
Str. Ștefan cel Mare. Telefon 235

DOCTOR
ADRIAN ȘTEFĂNESCU
MEDIC DE SPITAL
Boli interne și nervoase
Consult. 4—6 p. m.
Str. I. C. Duca Nr. 16
(fostă Muzeelor)

DURERI DE CAP
ORICÂT DE APĂSĂTOARE, ORICÂT DE GRELE COMBATE SIGUR NUMAI
NOVAL
NU ATACĂ INIMA, NU IRITĂ RINICHII
Cereți la farmacii cutii originale.

Demiuri și Paltoane
de damă, elegante
începând de a **lei 2500** la marele magazin
FANTASIO

cutii originale cu 2 tablete

Doctor
A. Dascăl
BOLI INTERNE
VENERICE ȘI SIFILIS
Tratamentul blenoragiei la bărbați și femei
Diathermie urologică și generală
Consultații și tratamente: 7½—10 a. m. și 2—9 seara
Duminică 9—12 a. m.
Iași, str. Cuza Vodă 42
(vis-a-vis de Camera de Comerț)

Vă dor bătăturile? Distrugeți-le cu „Coricol".
Depozit: Farmacia Pollak
Str. Ștefan cel Mare. Telefon 235

DOCTOR
Corneliu Stoian
Genito-urinare, sifilis, venerice
Consultații 6—8
strada I. C. Brătianu 58

Slănic-purgativ
e dușmanul constipației

DOCTORUL
R. DAMSKER
Medic de Spital
Str. Ghica Vodă No. 32
MEDICINA INTERNA
SIFILIS ȘI GENITO-URINARE

Norocul la HERMES e colosal!
Și la tragerea de eri, cele mai mari câș iguri au căzut în marea Colectură norocoasă
HERMES
B. HERESCU & H. FLORESCU
UN MILION No. 7294 la București
200.000 No. 54269 la București
50.000 No. 286044 la București
precum și alte mii de câștiguri mari și mici
Jucați la Hermes și veți câștiga
Sucursala IAȘI Str. Lăpușneanu 45
Telefon 875

Șoșoni Galoși Quadrat Riga

ULTIMA ORĂ

ATITUDINEA ŞEFILOR DE PARTIDE
faţă de apelul la unire, făcut de M. S. Regele

Bucureşti 17.— Ziarul „Curentul" a cerut ieri părerea şefilor de partide asupra apelului la unire făcut ieri de Suveran la deschiderea parlamentului.

D. ION MIHALACHE, şeful partidului naţional-ţărănesc a răspuns:

— „Am ascultat mesajul Regal.

Imi rezerv răspunsul, după discuţia adresei".

D. MAREŞAL AVERESCU întrebat la telefon a declarat că îşi va spune cuvântul Marţi sau Mercuri, când va veni în Capitală.

D. PROF. N. IORGA şeful partidului naţionalist-democrat, a răspuns, că în actualele împrejurări politice, recunoaşte necesitatea unirii tuturor românilor, tuturor forţelor politice, pentru a activa intens la opera de reconstrucţie şi apărare a ţării.

D. GRIGORE IUNIAN, şeful partidului radical-ţărănesc, a declarat:

„Este un apel la care eu am răspuns de mult, cerând să se creieze suportul unei baze morale şi posibilitatea care să ducă la realizarea acestui deziderat, pe baza consultării viitoare, nu cu actualul guvern, ci a unei sincere şi reale reprezentări în parlament.

D. AL. VAIDA VOEVOD, şeful „frontului românesc", a fost întrebat ieri la Cluj şi a răspuns că consideră acest apel la solidaritatea naţională, ca firesc în actualele împrejurări.

E necesar ca toţi factorii de bine ai ţării, să pornească la desăvârşirea acestui deziderat şi strâns uniţi în jurul tronului, fără să ţină cont de insinuările diferitelor babe politice, să se unească pentru consolidarea României întregite.

D-l C. ARGETOIANU şeful partidului agrar, a răspuns:

„Făcând apel la unirea tuturor, Suveranul şi-a îndeplinit datoria către patrie. Rămâne de văzut dacă va fi ascultat.

In ce mă priveşte, chiar înainte de a fi auzit apelul, am propus unirea sufletelor tuturor românilor cinstiţi şi iubitori de ţară".

Măsuri financiare
împotriva Mitropolitului Gurie

Chişinău 16.— La administraţia financiară din localitate s'a primit ordin de a se pune proprire pe salarul Mitropolitului Gurie şi al pr. Andrei Grosu, fratele Mitropolitului, precum şi un sechestru pe averea lor, în vederea unor eventuale despăgubiri ce ar avea de primit ministerul cultelor.

*

Fostul arendator al cafenelei „Corso", a dat în judecată pe Mitropolitul Gurie şi pe 3 preoţi de la Mitropolia Basarabiei.

Reclamantul arată că deşi a arendat casele aparţiale şi a cheltuit cu reparaţiile suma de două milioane lei, a fost apoi evacuat fără drept.

Fostul arendator pretinde 5 milioane lei despăgubiri.

Luptele de la Madrid

Madrid 16.— Infanteria şi aviaţia naţionalistă au dat eri un nou atac asupra Madridului.

O escadrilă de 10 avioane ajutată de 12 aparate de vânătoare, a bombardat Capitala, omorând 50 de persoane şi provocând mari pagube.

Al doilea bombardament a avut loc după vre-o câteva ore, reuşindu-se ocuparea cartierului Quatros Caminos de către naţionalişti.

*

Generalul Franco a făcut declaraţii reprezentanţilor agenţiei Havas, desminţind că ar fi spus că va dărâma Madridul cartier cu cartier.

*

Avila 16.— Corespondentul agenţiei Havas anunţă că pe frontul Escurial trupele guvernamentale au reuşit să spargă frontul, avansînd în direcţia nord.

Chestiunea preşidenţiei Senatului
provoacă agitaţie în partidul guvernamental
Dl. Const. Dimiriu îşi menţine candidatura, împotriva voinţei guvernului

Bucureşti 16 —O numeroasă delegaţie de senatori liberali s'a prezentat ieri d-lui Dinu Brătianu, în prezenţa d-lor Tătărescu, Inculeţ şi Nistor.

Delegaţia a cerut şefului partidului să menţie candidatura d-lui Dimitriu la preşidenţia Senatului, considerând alegerea d-sale ca o chestie de prestigiu pentru Maturul Corp.

D-nii Dinu Brătianu şi Tătărescu au arătat mrtivele pentru care trebue să susţie candidatura d-lui Lapedatu şi rugând să se renunţe la acea a d-lui Dimitriu.

Membrii delegaţiei au răspuns că d. Dimitriu nu renunţă şi că îl vor susţine cu toată tăria.

Pentru a evita o luptă făţişă la preşidenţia Senatului, delegaţia a propus ca d. Dimitriu să fie reales şi să demisioneze pe ziua de 1 Decembrie, când serbându-se unirea Ardealului, d. Lapedatu să fie ales în mod omogial.

Propunerea n'a fost primită de către d-nii Dinu Brătianu şi Tătărescu.

Senatorii liberali au fost convocaţi pentru azi dimineaţă la orele 10 jumătate, când se va pune la punct chestia Dumitriu şi se vor desemna vicepreşedinţii maturului corp.

O scrisoare a d-lui Dimitriu

D. C. Dimitriu a trimis eri o scrisoare d-lui Dinu Brătianu, în care, recunoscând contribuţia politică a provinciilor alipite, care trebue să aibă locul de răspundere în viaţa noastră publică, arată că nu poate de astă dată să consimtă a ceda locul d-lui Lapedatu.

D. Dimitriu face cunoscut şefului partidului că se simte obligat moraliceşte să-şi menţie candidatura la preşidenţia Senatului.

Eri după masă, d-l Dimitriu a avut o nouă întrevedere cu d-l Dinu Brătianu şi apoi una comună şi cu d-l Tătărescu. Ambii fruntaşi liberali au făcut apel la d-l Dimitriu să renunţe la candidatură, dar acesta a rezistat la toate stăruinţele şi a declarat că-şi menţine candidatura.

Cum d-l Dimitriu se bucură de reale simpatii între senatorii, lupta de astăzi pentru preşidenţie, va fi o luptă aprigă.

La şedinţa de azi a Senatului, vor veni şi d-nii Dinu Brătianu şi Tătărescu spre a susţine pe d-l Lapedatu.

Consfătuire ministerială

Aseară la orele 10, s'a ţinut la locuinţa d-lui Tătărescu o consfătuire ministerială la care s'au discutat chestiunile politice la ordinea zilei.

D. Tătărescu a rugat pe miniştrii să stăruie pe lângă senatori pentru alegerea d-lui Lapedatu.

Miniştrii vor veni azi la Senat pentru a asigura o majoritate în favoarea d-lui Lapedatu.

INTRUNIRE funcţionărească
sub preşidenţia d-lui senator Alf. Horovanu
Problema orarului şi a repausului

La sediul Uniunei funcţionarilor particulari a avut loc ieri dimineaţa o populată şedinţă, sub preşedinţia d-lui senator Alf. Herovanu.

S'a luat în discuţie chestiunea orarului de muncă şi a repauzului duminical. S'a hotărât reluarea şedinţelor de breaslă şi intensificarea activităţii profesionale.

D. senator Herovanu a făcut api un expozeu vorbind despre chestiunile privind funcţionărimea, puse în ultimul timp în discuţie: statutul funcţionarilor particulari şi Casa de pensiuni, opinând că mai de actualitate de cât promisiunea unei legi viitoare, este aplicarea imediată şi riguroasă a legii orarului şi a repauzului.

S'a hotărât apoi convocarea unei mari întruniri muncitoreşti pentru Duminică 22 cor. în sala „Phoenix".

Z.

Şi la tragerea de eri, au câştigat din Colectura

CAMPUS & BASSA

Lei 500.000 No. 19919 la Bucureşti

Lei 100.000 No. 30009 la Bucureşti
„ 50.000 No. 48159 la Galaţi
„ 50.000 No. 295906 la Bucureşti
„ 50.000 No. 286044 la Bucureşti

precum şi numeroase câştiguri de Lei 20.000, 10.000 şi mai mici

Sucursala IAŞI
Str. Lăpuşneanu 45
TELEFON 767

Sucursale speciale:
„Vulpea" str. Cuza Vodă 1
„Socola" „ Socola 33

Amnistie politică
pentru minoritari?

Bucureşti 16 —D. prof. N. Iorga va cere M. S. Regelui să amnistieze cu prilejul zilei de 1 Decembrie, minoritarii condamnaţi pentru idei politice, de oarece nu se poate o mai splendidă dovadă cu prilejul aniversărei unirei, decât acest gest generos regal.

Cererea d-lui Iorga va fi sprijinită şi de d-l Tătărescu.

Sărbătorirea d-lui dr. Const. Vasiliu

Am relatat că d. dr. C. Vasiliu, medicul şef al judeţului şi epitrop la spitalele Sf. Spiridon, a fost avansat pe loc, la gradul de inspector general sanitar.

Corpul medical al spitalelor Sf. Spiridon a ţinut să sărbătorească acest eveniment şi a oferit Sâmbătă seara la „Corso" un banchet în onoarea d-lui Vasiliu.

Din numeroasa asistenţă am remarcat d-na şi d. dr. C. Vasiliu, d-na şi d. prof. dr. Tudoran, prof. dr. Emil Radu, prof. George Băileanu, director general al epitropiei Sf. Spiridon, d-na şi d. dr. Hurmuzache, d-na şi d. dr. Dabija, d-na şi d. dr. Plăcinţeanu, dr. David, dr. Ştefăniu, dr. Strat Ioan, d-na dr. Gaube, dr. O. Franke. senator Justin Adace, dr. Lucinescu, dr. Osipov-Sineşti, dr. Proncenco, dr. Barth, prof. Stamboliu, directorul liceului Naţional, Ionel Frühling, ajutor de primar, dr. Costin, dr. Pintilie, preot Leu, dr. Segall, etc. etc.

Au închinat pentru d. dr. C. Vasiliu d-nii: prof. Stamboliu, în numele liceului Naţional, relielând meritele sărbătoritului, (care e membru în comitetul şcolar), în opera de ajutorare a copiilor orfani şi săraci; prof. dr. Tudoran, care arată valoarea ştiinţifică a d-lui dr. Vasiliu; senator Justin Adace, ca prieten şi colaborator în opera de asistenţă socială; d. dr. Plăcinţeanu, în numele corpului medical al spitalelor Sf. Spiridon şi pr. Leu, în numele preoţilor Sf. Spiridon şi care evidenţiază calităţile sufleteşti ale d-lui dr. Vasiliu.

Tuturor le răspunde serbătoritul care mulţumeşte pentru cuvintele ce i s'au adresat. D-sa arată că avansarea în grad îl lasă rece, pe când simpatia şi prietenia celor ce-l înconjoară, îi sunt un stimulent în opera de asistenţă socială şi medicală, pe care o va continua cu aceiaş râvnă ca în trecut.

Asistenţa a fost fotografiată de d. Weiss.

REP.

V'aţi stricat stomacul? Luaţi pilule de Slănic

SPORTUL

Surpriza Deviziei B.
„Textila", a dispus de „Sportul Studenţesc - Bucureşti
cu 2-1 (1-0)

Mult aşteptata întâlnire între reprezentanta noastră „Textila" şi puternica echipă bucureşteană „Sportul Studenţesc" a atras la parcul sportiv, 1500 spectatori.

Studenţii desfăşoară câteva minute jocul prin passe", după care Textilenii, mai puţin emoţionaţi încep a riposta.

Acţiunele bucureştenilor, sunt curajos şi regulat respinse de apărarea ieşană. Textilienii, combină frumos şi numai ghinionul, îi opreşte să deschidă scorul.

Dar superioritatea teritorială a „Textilei" se transformă curând, într'un goal, de toată frumuseţea, opera lui Mayor I.

După jocul „tair" din prima repriză, studenţii schimbă tactica, adoptând jocul dur.

Unul după altul, jucătorii ieşeni, sunt loviţi: Arbitrul, neparalizând la timp agresivitatea oaspeţilor, jocul degenerează, devenind brutal.

La un moment dat, Subăşeanu printr'un schoot puternic egalează (1-1).

Textilienii se apără cu îndârjire. Inaintarea îşi revine şi în minutul 84, o centrare a lui Loschek, e primită de Mayor, care o trece lui Fleaca. Ultimul marchează impecabil, stabilind scorul de 2—1. Entuziasmul spectatorilor e de nedescris.

Ieşenii, au reuşit o performanţă nesperat de bună, dispunând de apreciatul „Sport Studenţesc".

D. Tase Protopopescu, a arbitrat execralil.

SEMM.

TUR-MAŞIN pentru pălării bărbăteşti de vânzare de ocazie. Adresaţi Bercovici strada Aron- Vodă 4.

V'aţi intoxicat? Luaţi îndată Pilule de Slănic

AURUL s'a scumpit 82
Deci şi bijuteriile acum vindeţi direct strada I. C. Brătianu

UNICUL MAGAZIN „TEGRA"
Cuza Vodă No. 69
VINDE GALOŞI SI SOŞONI
cu jumătate de preţ

Stiri poliţieneşti
Accident de circulaţie

Tramvaiul Păcurari, condus de manipulantul cu nr. 127, a dat în piaţa Nicolina peste căruţa zarzavagiului Nicolae Lefter, sfărâmând-o complect.

Caii au fost răniţi. Biroul circulaţiei cercetează.

Intre comercianţi.— Dl. M. Şmilovici din str. Socola 2 a reclamat că negustorul B. Goldenberg din aceiaş stradă a venit în casa d-sale, a spart geamuri şi a tras un foc de revolver în aer.

Cauza ar fi concurenţa ce şi-o fac aceşti comercianţi.

Furt.— Este cercetat la biroul judiciar Gh. Butman din Soroca, reclamat de C. Ververiţa din Orhei că a fugit de la via d-lui colonel Agape, furând 600 lei.

Rep.

Comisia pentru politica externă

Bucureşti 16.— In cercurile politice se afirmă că întrucât dl. George Brătianu se află în străinătate, iar dl. Mihalache va lipsi din Capitală,—e probabil ca să se amâne şedinţa comisiunei pentru politica externă, a Camerei şi Senatului.

Negusul bolnav

Londra 16.—Negusul se află serios bolnav şi va fi supus săptămâna viitoare, unei operaţii de apendicită.

„Chino-vinul Dr. Ratianu" cu China, Cola, Guarana, Gentană şi Glicerofosfat de Calciu, întăreşte organismul, dându-i vigoare. Se recomandă cu mare succes convalescenţilor şi anemicilor, mărindu-le pofta de mâncare. Depozit: Farmacia Dr. Ratianu str. Cuza Vodă 48.

DOCTOR
SOLO SCHREIFEL
Specialist în
Boli de piele
Venerice, syfilis
Diagnostic precoce al syfilisului prin examenul ultramicroscopic
Diathermie
Raze Ultra Violete
consultaţii şi tratamente
7—10 dim. şi 2—9 seara
Str. Anastasie Panu 70
(vis-a-vis de Palatul Administrativ

ORA 12

Prietinii d-lui C. Dimitriu
îşi menţin atitudinea

Bucureşti 16.— Azi dimineaţă a avut loc la Senat, o consfătuire a senatorilor cari susţin candidatura d-lui Dimitriu, la preşedinţia maturului corp.

S'a hotărât să nu se renunţe la candidatura d-lui Dimitriu.

In aceiaşi chestiune a avut loc o consfătuire între d-nii Dinu Brătianu şi Gh. Tătărescu.

Se crede însă că tot d. Lapedatu va fi ales preşedinte.

Dl. Gr. Iunian va cere audienţă la Palat

Bucureşti 16.---In cercurile politice se afirmă că d. Grigore Iunian va cere audienţă la Rege şi va propune un guvern de uniune naţională, cu misiunea de a face alegeri libere.

Ultima dorinţă
a generalului dr. Vicol

Bucureşti 16.—Decedatul gen. dr. Vicol a lăsat o scrisoare în care să fie înmormântat simplu, fără onoruri şi fără discursuri. El va fi înhumat mâine la cimitirul Bellu.

Defunctul s'a născut la Piatra Neamţ.

In Spania

Avilla 16.— O luptă crâncenă s'a dat în apropiere de Madrid, la San Isidore.

Artileria a bombardat un cimitir, scoţând cadavrele din morminte. Radio Sevilla afirmă că o coloană naţionalistă a pătruns în Madrid şi că se dau lupte de stradă.

Impăratul Italiei

Paris 16 — Ziarul „Le Matin" publică ştirea că regele Italiei se va încorona în curând „Impărat al Italiei", iar nu al Etiopiei.

DIVERSE

Bucureşti 16.— Un incendiu a isbucnit în str. I. G. Duca, la imobilul d-lui Toma Vlădescu.

Focul a distrus o parte din casă.

Informaţii

x La Bucureşti a încetat din viaţă generalul dr. Vicol, fost inspector general sanitar al armatei, fost preşedinte al Soc. balneologice şi al Soc. regale române de istoria medicinei.

Inmormîntarea distinsului medic militar se va face pe socoteala ministerului sănătăţii, de oarece gen. Vicol a murit complect sărac.

Generalul dr. Vicol este de origină moldovenească şi a activat un timp îndelungat la Iaşi.

x Fetiţa Natalia Dumbrăveanu de 9 ani din strada Raiu, a reclamat poliţiei pe bătrânul Gheorghe Mocanu din aceiaş stradă pentru că ar fi încercat s'o... violeze.

Se cercetează.

x In spitalul Sf. Spiridon este internat ceferistul Ilie Marcic, care a fost tamponat de două vagoane în gara Iaşi.

Starea victimei e gravă.

Epitropia Generală a Casei Sf. Spiridon din Iaşi

Aduce la cunoştinţa celor interesaţi că în ziua de 8 Decembrid 1936, ora 11 se va ţine licitaţie publică cu strigări în cancelaria Epitropiei din Iaşi str. I. C. Brătianu No. 144 pentru vânzarea a două parcele teren situate în Tg. Frumos str. Viitorului No. 12.

Licitaţia se va ţine în conformitate cu art. 88—110 incl. din L. C. P. Regulamentul O. C. L. normele publicate în M. O. No. 127 din 4/VI/931 şi normele prevăzute în caetul de sarcini.

Concurenţii vor depune garanţia de 5% în numerar sau în efecte garantate de Stat pe valoare reală, asupra preţului specificat în caetul de sarcini de la care va începe licitaţia.

Caetul de sarcini şi planul şi orice alte informaţiuni se pot vedea în fiecare zi între orele 9—13 la Serv. Domenial.

Călătorii de plăcere
IN EUROPA ŞI PE MEDITERANA
individuale şi în grup intreprinde regulat eftin şi confortabil
ORT
Organizaţia Română de Turism s. a. r.
Reprezentanţa Serviciului Maritim Român
Bucureşti, Bd. Take Ionescu 3 -- Tel. 4. 41. 65
Agenţii în întreaga ţară
Cereţi prospecte detailate. 2

ANUL XXXIII No. 8887

ABONAMENTE

Lei 350 . . . . pe un an
„ 180 . . . . „ 6 luni
„ 90 . . . . „ 3 luni
„ 1000 . Instituții publice

ATELIERILE TIPOGRAFICE
IAȘI STR. LĂPUȘNEANU 37

Telefoane { Redacția 391 / Administrația 394 / Serviciul de noapte 367

1 LEU

OPINIA

Ziar popular cotidian

MERCURI 18 NOEMBRIE 1936

Premii gratuite — OPINIA

Bon No. 38

Seria 68-a

„Situația fiind schimbată..."

Iată, s'a împlinit un an decînd d. I. Mihalache, în calitate de șef al partidului țărănist, își convocase oștile la București, ca să cucerească puterea.

Ni se dădeau atunci asigurări că liberalii nici nu vor îndrăzni să deschidă parlamentul. Atunci,— adica acum un an de zile.

Dar înainte de „revoluție", d. Mihalache s'a prezintat în audiență la Rege. Și cînd a ieșit de la Palat, comandantul suprem al oștilor țărăniste a făcut memorabila declarație:

—„Situația fiind schimbată,... revoluția se contramandează" (sau cam așa ceva).

Cum a fost situația „schimbată", nu știm. Am văzut însă că liberalii au guvernat, în pace și onor, încă un an de zile. Iar între timp s'au jucat cu partidul țărănist, aruncîndu-l în cale tot soiul de piedici și slăbindu-i poziția politică.

Astăzi, după un an, liberalii au deschis o nouă sesiune parlamentară și au de gând—precum se vede — să împlinească al patrulea an de guvernare. Ba se mai vorbește și de o convocare a Constituantei!

Acuma ne putem întreba, cu totul nedumeriți, ce fel de „situație schimbată", văzuse d. Mihalache, atunci cînd și-a amânat „revoluția"? Ce-a înțeles d-sa politicește? Unde și-a condus partidul? Și ce perspective de viitor i-a deschis?

Organele autorizate națțărăniste atacă violent guvernul liberal și afirmă că suntem în plină dictatură.

Dacă-i așa, atunci d. Mihalache e în eșec total, de un an de zile. Eșec în ideologia d-sale, în perspectivele partidului și mai ales în șefia d-sale. Și totuși nu s'a declarat criza de șefie..

LR.

Solemnitatea de la Varșovia

Se știe că generalul Rydz-Smigly, inspectorul general al armatei poloneze, a fost ridicat la rangul de mareșal, căpătind totodată autoritatea de îndrumător aproape absolut, al Poloniei.

In clișeu, solemnitatatea din curtea vechiului palat regal din Varșovia, cînd președintele Moscicki a înmînat generalului Rydz-Smigly bastonul de mareșal.

Povestea unui cămin al învățătorilor la București

O contribuție obligatorie și nejustificată

E cunoscută lăcomia bucureștenilor de a acapara totul pentru Capitală.

Sub fel de fel de pretexte, în toate ramurile de activitate, se adună fonduri peste fonduri, necesare înfrumusețării Bucureștiului.

Se vede că numai învățătorii nu-și dăduseră obolul, de vremece acum au fost impuși și ei la acest bir.

Pe toate le au bieții învățători, numai un cămin la București le lipsea,

Din inițiativa Asociației generale s'a hotărât construirea unui asemenea cămin și s'a oprit la timp din salar câte o sumă, fiecărui învățător.

Ce s'a făcut cu aceste sumi colectate în mod obligator, nu se știe.

Acum învățătorii au fost impuși să dea din nou, tot pentru acest Cămin al corpului didactic".

Se rupe din salarul de mizerie al dascălilor, fără ca cineva să se fi gândit dacă ar fi în adevăr nevoe de un cămin la București.

Învățătorii pierduți în sate necăjite, nu prea au deafface cu Bucureștiul, așa că nu știu pentru cine se face acel cămin. (dacă se face..)

Poate pentru trebuința învățătorilor deputați, cari au numai câte 30 de mii lei pe lună și deci trebue să li acorde unele înlesniri.

Să se oprească fiecărui nenorocit de învățător câte 120 de lei, din salar spre a se construi cămin celor ce se răsfață în Capitală.

Și pentru a se ridica un edificiu, cu care să se mândrească Bucureștiul!

Dacă e vorba de făcut căminuri învățătorești, cred că mai curând ar trecui să ne facem cămin în fiecare capitală de județ.

Aici se află organele de conducere, inspectoratul și revizorat, unde învățătorii au nevoe să vină și unde în adevăr le-ar fi de folos un cămin.

Tot în Capitalele de județ învățătorii au copii la învățătură, cărora iarăși le-or ajuta găzduirea la cămin.

De ce să se facă un cămin măreț în Capitală, unde nu se duce aproape nici un învățător, fiindcă n'are ce căuta și nici nu are cu ce?

Ne mai întrebăm de ce la oprirea acestor sume, n'a fost întrebat fiecare învățător dacă vrea să dea și cât poate?

S'au oprit abuziv bani de pe urma cărora nu vedem nimic realizat.

Și nici nu cred să vedem vreodată.

GEORGE MARDARE
Rădeni-Roșcani-Iași

Valori ieșene

Profesorul Dan A. Bădăreu

România, în perioada eroică a culturii ei, un veac întreg (1830-1930) s'a adăpat la isvoarele unei gândiri naturaliste, pozitiviste și materialiste. Scientismul suficient, dar înfloritor al secolului XIX, cu desvoltarea mașinismului și creșterea extraordinară a încrederii omului în propriile sale puteri, era prea atrăgător pentru cărturarii noștri, cu privirea ațintită pe minunile Occidentului.

Apoi este firesc ca popoarele care își încep noviciatul lor cultural, să se oprească întâi la o concepție mai simplă și mai ușor de acceptat, cum este acea a unei „filosofii leneșe" (vezi F. Lange: *Geschichte des Materialismus*).

Așa se explică de ce profesorii noștri de filosofie din secolul trecut au fost (afară de Titu Maiorescu, care aducea în eclectismul său și ceva din parfumul filosofiei romantice post Kantiene) reprezentanți ai cure tului pozitivist și antimetafizic.

Dacă însă această situație era justificată atunci, ea nu mai este acum.

Astăzi, când toate țările culturale trăesc o renaștere a ontologiei și idealismului, noi nu mai putem rămâne în extaz față de erorile grosolane ale unui Büchner, Haeckel sau A. Comte.

Și trebue să o mărturisim, noi am rămas încă puternic înclinați către un spirit depășit și periculos. Cu excepția domnilor Rădulescu-Motru, I. Petrovici și N. Ionescu, profesorii noștri de filosofie au ancorat la o concepție desacreditată de mult în Apus.

Necesitatea revenirii la spiritul metafizic se impune astăzi, pentru salvarea generațiilor tinerilor dezorientați și care cer un crez și un absolut.

Iată dece nu putem lăsa neexprimată bucuria noastră. când observăm că și la noi se face o primenire a vechiului spirit. Chemarea profesorului Dan A, Bădăreu la catedra ilustrată a lui Șt. Zeletin, este o inovație fericită pentrucă profesorul Dan A. Bădăreu este un mefafizician. „Un idealist, un raționalist, sunt oameni care acceptă un gen de filosofie anumit.

Un pozitivist nu acceptă însă nici un fel de filosofie"... (citat din cartea; *O sută de ani de naturalism în România* Dan A. Bădăreu).

Acest pasaj caracterizează o atitudine de mult așteptată, semnul unui spirit care singur poate înlătura o tradiție nefastă.

Și profesorului Dan A. Bădăreu nu i se poate reproșa că admite posibilitatea unei metafizici impresioniste, clădită în disprețul științei, pentrucă el este un adânc cunoscător și admirator al științei. Pe lângă studii aprofundate de filosofie generală, la Sorbonna, prof. D. Bădăreu a frecventat cursuri de șt. fizico-chimie, de filologie clasică și drept. Matematicile sunt pentru dânsul o înaltă pasiune, (obișnuește să spună: „îmi place acest lucru, ca o algebră").

(Continuarea în pagina 2-a)

Din toată lumea

Peste 8 milioane oameni înarmați...

Oficiul internațional al statisticelor a întocmit decurând un buletin extrem de interesant din care se constată că în întreaga lume, circa 8.200.000 milioane oameni sunt actualmente înarmați până în dinți și nu așteaptă decât semnalul spre a se încăera. Din aceștia, marina numără un efectiv de 545 mii oameni.

In ultimii cinci ani, efectivul armatelor din diferite State, s'a ridicat cu 1.600.000 oameni.

Iar dacă—Doamne ferește—izbucnește o conflagrație generală, numărul de 8 milioane soldați, se înzecește!

§§§

Gemenii se îmbolnăvesc de odată?

Astrologii susțin că oamenii născuți în acelaș timp au întotdeauna aceiaș soartă. Cazul recent petrecut într'un oraș din Anglia confirmă afirmația cititorilor în stele.

Intr'un spital au fost aduși doi frați gemeni, spre a li vindecați de o inflamație la ochi.

Interesant e că numai unul din acești frați a suferit o leziune la ochi. Celălalt a contractat boala printr'o molipsire inexplicabilă științei...

Părinții copiilor au declarat și ei că, încă dela naștere, boala de care suferea unul; se transmitea și celuilalt, chiar dacă gemenii se aflau la depărtări mari.

Ciudat!

§§§

Sprincenele Marlenei Dietrich!..

Nu-i lipsit de interes să arătăm în ce constă „sex-appeal"-ul Marlenei Dietrich, care actualmente, înebunește toată Londra!..

Un mare ziar din Hollywood, scrie că puterea de seducție a celebrei actrițe, stă în sprincenele ei care, firește, sunt false!..

Dacă Marlene Dietrich nu și-ar rade sprincenile spre a le aranja așa cum știe dânsa, s'ar duce dracului și „sex-appeal"-ul și întreaga ei privire de „vamp"!..

Deaceia nici nu-i de mirare că vedeta stă jumătate de zi în fața oglinzii și nu iese decât când crede de cuviință...

§§§

O măsură bună

Accidentele de automobil, provocate — în majoritatea cazurilor — de către șoferii amețiți de băuturi, au pus pe gânduri autoritățile din Franța.

Deaceia, după multe experiențe care au dat greș, s'a ajuns în sfârșit la o soluție într'adevăr admirabilă. Meritul revine în primul rând, Consiliului Comunal din orașul Canton, care a luat hotărârea ca pe viitor depozitele de benzină să nu mai vândă nici o picătură de benzină automobiliștilor beți.

Iată și cum se face constatarea dacă conducătorii au tras sau nu la măsea!

Drumurile din imediata apropiere a posturilor de aprovizionare cu benzină au fost însemnate cu niște linii albe în zig-zag, pe care șoferii sunt obligați să le urmeze corect, dacă vor să capete benzină.

S'au ars șoferii bețivi!...

§§§

Șerpii albi

Un renumit vânător englez Allan Smith a reușit să captureze patru exemplare din faimoșii șerpi albi — socotiți ca animale sacre de către populația din Tibet (Asia).

Aceste reptile sunt o raritate. Au o lungime medie de un metru și jumătate. Șerpii sunt complect albi. Mușcătura lor provoacă moarte fulgerătoare. Reptilele vor fi aduse în Anglia și expuse în Muzeu.

CONVOCAREA

Consiliului municipal

Pentru ziua de Vineri 20 Noembrie ora 6 p. m. a fost convocat Consiliul Municipal al Iașului.

La ordinea de zi: fixarea prețului maximal la alimentele de primă necesitate; întocmirea operei de asistență socială; expropieri, arendări etc.

Idei și fapte

Pilda Generalului dr. Vicol

Despre acela care a fost generalul dr. Vicol se vor spune desigur multe lucruri bune. Generalul dr. Vicol s'a învrednicit să ocupe funcțiuni înalte în stat, dând mereu dovezi de pricepere, muncind într'una cu dragoste și cu râvnă spre folosul țării sale. A fost inspector general sanitar al armatei, a fost președinte al Societății balneologice și al Societății regale române de istoria medicinei, depunând pretutindeni o muncă grea și folositoare, relevându-se ca un conducător capabil, ca un îndrumător ideal.

Aducându-ni se vestea morții sale — o veste care a avut darul să întristeze inimile tuturor — nu s'a neglijat să se furnizeze un amănunt înduioșător: înmormântarea distinsului medic se va face pe socoteala ministerului sănătății, căci generalul dr. Vicol a murit complect sărac!

Dece oare a murit sărac omul care a ocupat atâtea posturi importante? Cum de i-a lipsit tocmai priceperea de a agonisi bani?

Răspunsul la aceste întrebări sună ca o povestire frumoasă și ireală; *fiindcă a fost cinstit*, fiindcă a înțeles să-și facă datoria, să dea țării munca și priceperea sa, pretinzându-i în schimb doar atât cât îi trebuia ca să ducă un trai de azi pe mâine.

Nu se va exagera deloc atunci când se va afirma că generalul dr. Vicol a murit ca un erou: eroi sunt acei care își jertfesc viața pentru a salva patria; eroi sunt și acei care mor săraci pentru a putea fi dați ca pildă conducătorilor.

Pe mormântul generalului dr. Vicol poporul românesc, ahtiat după dreptate și cinsfe, depune o lacrimă fierbinte..

I. L. BASARABEANU

Conferința de la Viena

Contele Ciano ministrul de externe al Italiei, și *Dr. Schuschnig* (în dreapta) cancelarul Austriei, întruniți cu prilejul recentei conferințe italo-austro-ungare dela Viena.

Se știe că în această conferință (îndreptată împotriva Micei Antante) s'a afirmat dreptul Ungariei de a se înarma.

Comemorarea Prof. I. Borcea

la Cercul Didactic din Iași

După cum se știe, în ziua de 29 Octombre a. c. a avut loc la Cercul Didactic din Iași o pioasă solemnitate în memoria mult regretatului dispărut profesorul Ioan Borcea. Cu acest prilej, d. V. NICULIU institutor, a evocat frumos amintirea lui Borcea, în cuvintele care urmează;

Poate nu toți ne-am dat seama de mai înainte, câtă dragoste și stimă purtam în sufletele noastre pentru acest mare cărturar. Desigur, nu eram conștienți de aceasta, pentru că-l puteam întâlni la universitate, la cerc, pe stradă, în librării etc, etc. aveam posibilitatea să-l auzim cuvântând sau să-i vedem semnătura sub slovele scrise de el, care înserau o inițiativă, o descoperire științifică sau o lucrare strălucită. De această dragoste și stimă ne-am dat și ne dăm seama din momentul când, vrând-nevrând am primit vestea, că moartea, da, moartea, acea putere de neînvins, a pus capăt: pedeoparte tuturor îndeletnicirilor și năzuințelor omului superior, omului de știință—savantului, —iar pedealtă parte suferințelor și amărăciunelor omului—om pământean, a profesorului I. Borcea. Acest sfârșit a venit prea degrabă.

Intrunitu-ne-am în astă seară, pentru a evoca memoria unuia dintre cărturarii Iașului, dispărut prea de timpuriu dintre noi. Evocăm memoria aceluia ce a fost profesorul I. Borcea fostul președinte al Cercului didactic. a cărui moarte cade asemenea unui trăsnet asupra celui mai falnic și puternic stejar al Codrului.

In ziua de 30 Iulie a. c. când toată lumea dăscălească se găsea în plină vacanță și se recreea, profesorul I. Borcea cade pe altarul muncei, al cercetărilor științifice, în mijlocul studenților și asistenților, a colaboratorilor săi, la Agigea —acel institut creeat de dânsul, pentru cercetarea și pătrunderea misterilor nepătrunse ale Mării Negre.

Prea devreme a fost smult dintre noi profesorul I. Borcea, om încă în plină putere, cu o voință neasămuită de muncă și de cercetări. Prea de timpuriu se răpește științei acest zelos și devotat, care cu atâta drag și pricepere o îmbrățișase și o propaga, pentru care se impusese și străinătății în măsura în care o cunoaștem.

Nu mă voiu ocupa de această latură a omului de știință; aceasta rămânând pe seama acelora ce sunt mai în măsură s'o facă.

Eu voiu încerca și vă rog să-mi îngăduiți aceasta, ca unuia ce l-am cunoscut, secon-

(Continuarea în pag. 2-a)

Cel mai bun prieten
Cel mai fidel păzitor
Cel mai puternic apărător al omului

In aceste zile schimbătoare ale toamnei împotriva

răcelei
gripei
nevralgiei
durerilor de cap, etc.

este numai

JAWOL

JAWOL ajută, uşurează, vindecă. E cel mai eficace din toate medicamentele cunoscute.

2

Cereţi la toate bodegele bine asortate
Delicioasele vinuri vechi
„Cotnarul"
în sticle infundate originale.
Deposit General „VINUL" S. A.
IAŞI, Str. Sf. Lazăr No. 12

Stofe bune şi eftine

vindem en detail cu preţurile fixe şi originale ale fabricei BUHUŞI

Stofe pentru haine, paltoane, demiuri bărbăteşti şi de dame.

Vizitaţi-ne cu încredere
B. Cofman & D. Volodarschi
— IAŞI —
Strada Ştefan cel Mare Nr. 59

—La cumpararea covoarelor orientale —
de orice mărime, adresaţi-vă direct primei surse
TEBRIZ
EXPOZIŢIE PERMANENTA
Strada Lascar Catargi No. 43
Cumpărând la prima sursă realizaţi 50 la sută reducere faţă de ambulanţi. Rugăm a ne vizita spre convingere

Călătorii confortabile şi eftine spre
TURCIA
GRECIA
SIRIA
EGIPT
PALESTINA organizează săptămânal
ORT Organizaţia Română de Turism s.a.r.
Reprezentanţa Serv. Maritim Român
Bucureşti Bd. Take Ionescu 3. Telefon 4.41.65
AGENŢII IN INTREAGA ŢARA. 1

TYP
PURGATIV NEÎNTRECUT
DESFUNDĂ ŞI CURĂŢĂ
RĂPEDE ŞI BINE
STOMACUL ŞI INTESTINELE
Regulează Scaunul
Uşurează Mistuirea
Pofta de Mâncare
Revine

CEREŢI la FARMACII şi DROGHERII Cutia TYP cu 3 şi 6 doze

Tratamente cu
UNDE ULTRA-SCURTE
in abcese, furunculi, flegmoane, limfangite, adenite. Reumatism articular şi muscular. Artrite blenoragice şi tuberculoase. Ischias, nevralgii, nevrite, lumbago, migrene, metrite, salpingo-ovarite, blenoragie cronică, stricturi uretrale, prostatită, orchită, colecystită, angina pectorală, amigdalită, actinomycosă, claudicatio intermittens, tuberculosă osoasă, osteomyelită. Pyretoterapie la paralizie generală progresivă şi la tabes.
Dr. S. Hernis
BOLI DE PIELE, COSMETICA MEDICALA — Venerice şi sifilis
Cons. 2—5
Str. I. C. Brătianu No. 43

STUDIO DE DANS
ŞTEFAN CEL MARE 29
Se predă în cursuri comune şi ore particulare.
Inscrieri zilnic dela 2—10 p. m. D-ra IRYTA VERO prof. de dans

Purgativul cel mai bun?
Pilulele de Slănic!

CINEMA PHOENIX
Astăzi până Duminică
Preţurile cele mai eftine
13, 10 şi 8 lei
se reprezintă
Casta-Diva
Tragedia unei cântăreţe în care celebra MARTHA EGGERTH întovărăşită de PHILIPS HOLMES, au o creaţie neîntrecută
Al doilea film
Pe mările Chinei
realizare cu Ciark Gable, Jean Harlow, Wallace Beery, Lewis Stone etc. etc.
Complectare :
SILLY SIMPHONIE

Pilulele de Slănic:
purgativul ce nu face dureri.

Curente, răceli
ia

Testa

Parcele de vinzare
în Alea Principesa Maria
A se adresa la Banca Emanoil Marcovici, Iaşi str. Ştefan cel Mare No. 15.

Dr. M. Avram
Medic de Spital
Consultă şi operează
Boli Chirurgicale, Boli de femei, Mamoş
Consult. 3—7 p. m.
str. I. C. Brătianu 120
(Etaj)
(vis-a-vis de farm. Racovitză)

Al constipaţiei inamic
E pilula de Slănic.

Institutul de Electro-Radiologie medicală
Dr. GH. COSTIN
Medic radiolog la Dispensarul pentru Profilaxia Tuberculozei şi Asigurări Sociale Iaşi
Examene radiologice pentru
Plămâni, inimă, stomac, intestine, ficat, rinichi, oase.
Consult 3—5 p. m,
şi după rendez-vous
Iaşi, Petru Rareş 9

CINEMA SIDOLI
Astăzi şi în zilele următoare
De la ora 3 fără întrerupere până la 12 jum. 2 mari filme
2 mari premiere cu preţurile cele mai reduse
Ingerul alb
cu Kay Francis şi Jan Hunter
Al 2-lea film
Suflete împietrite
o dramă profund sguduitoare din lumea gangster american.
Complectare :
JURNAL SONOR CENTURY

DURERI DE CAP
ORICÂT DE APĂSĂTOARE, ORICÂT DE GRELE
COMBATE SIGUR NUMAI
NOVAL
NU ATACĂ INIMA, NU IRITĂ RINICHII
Cereţi la farmacii cutii originale.

Dr. S. Streiff
MEDIC DE SPITAL
fost asistent al Clinicelor universitare din Viena şi Berlin
Specialist în Boli şi Operaţii Genito-urinare
(Rinichi, Beşică, Prostată, Genitale)
Cistoscopie, Uretroscopie
Cons. 3—8 p. m.
Iaşi, Str. A. Panu 7
(lângă Şcoala Steaua

V'aţi intoxicat?
Luaţi îndată Pilule de Slănic

Şoşoni Galoşi Quadrat Riga

Cinema Roxy - Astăzi până Duminică inclusiv
Două premiere la Iaşi de o reală valoare artistică
CUM VA PLACE
(după Shakespeare) cu ELISABETH BERGNER
Al doilea film
Codul secret Un film de spionaj şi de aventuri extra-ordinare.

CRONICA SPORTURILOR

Pe marginea frumoasei performanţe realizată de Textila

Matchul „Textila"-„Sportul-Studenţesc" a fost cel mai palpitant şi aprig disputat din acest sezon.

Elanul, calitatea necontestată a diviziei noastre, a răsturnat din nou pronosticurile.

E pentru prima oară când o echipă ieşană reuşeşte să învingă o formaţie bucureşteană atât de apreciată.

Fleaca, în vervă, a dat de lucru apărării studenţeşti. Mayor I, a muncit cu ardoare contribuind efectiv la victoria de Duminică. Păcat că „pasele" lui n'au fost utilizate de ceilalţi echipieri. Gabor, suficient. Ambele extreme Loschek şi mai ales Pipa' au jucat „platonic".

Linia de mijloc —Gherasim, Pawlovschy şi Teodoru, — a excelat. Apărarea bună. Cotruţă şi Steiner au clarificat situaţii grele. Wasilievschy, sigur pe balon, foarte bun.

Dintre oaspeţi, a plăcut halfcentrul Drăgău, un talentat jucător ştiinţific. Apoi Mitan, Tacke şi Subăşeanu.

Arbitrajul d-lui Protopopescu, a indignat spectatorii şi a nemulţumit ambele tabere. Lipsit de autoritate, a permis brutalităţi.

Arbitrajul d-sale a prejudiciat „Textila" de multe avantaje.

Sperăm că, în viitor nu vom mai avea „plăcerea" să-l vedem pe d-l Protopopescu, arbitrând la Iaşi.

SEMM

La bătături — oricât de vechi, de adânci, de dureroase, numai „Coricol".
Depozit.: Farmacia Pollak
Str. Ştefan cel Mare. Telefon 235

Feriţi-vă de răceli
prin
TRINACO
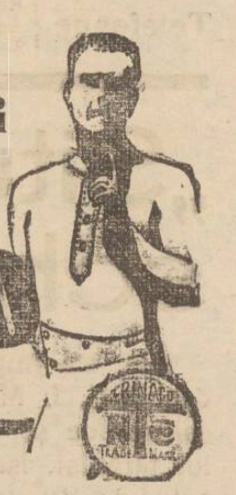
Lingerie de iarnă
Sucursala Iaşi
Str. Ştefan cel Mare No. 11

Profesorul Dan A. Bădăreu

(Continuarea din pagina I-a)

Un merit însă, pe care il recunosc şi pozitiviştii (vezi *Systhème de Logique*, tome premier, John. St. Mill) este acela că prof. D. Bădăreu ştie să gândească în mai multe limbi europene. Deci posibilităţi mai multe şi mai variate de verificare a unui conţinut de gândire.

Prof. Dan Bădăreu nu este un orator. Vocea lui nu are timbrul strident şi răsunător al tribunului de răspântie, ci pe acela cald şi reţinut, al ideilor. Vorba lui nu exprimă o balonare spaţială a unei lipse de fond; ci o aprofundare autentică a conştiinţei pe dimensiunea sa proprie.

Prof. D. Bădăreu nu este numai un adânc şi fin gânditor, dai şi un perfect gentleman. Nobleţea preocupărilor sale se trădează şi prin cele mai neînsemnate gesturi.

El are o mare şi frumoasă dorinţă: să ridice pe studenţi la un nivel mai superior de gândire, mai dezinteresat şi mai spiritualizat.

Iată de ce considerăm chemarea prof. Dan A. Bădăreu la o catedră universitară o recunoaştere (poate cam târzie) şi care va da curând roade mult aşteptate.

V. D.

Aurel Munteanu la Teatrul Naţional

Debutul va fi într'o admirabilă comedie muzicală vieneză

Popularul actor *Aurel Munteanu*, plecat din cadrele teatrului ieşean acum cinci ani, a revenit în ansamblu la invitaţia d-lui Emil Serghie.

In anii de absenţă, Aurel Munteanu a reuşit să se situeze în prim plan la Bucureşti, obţinând succese de superioară calitate, în trupa „Alhambra", în aceia a D-lui Tănase şi in alte câteva formaţii ocazionale.

Debutul pe scena ieşană a excelentului june prim va fi în opereta vieneză *„numai din iubire"* cu muzica atât de sugestivă de Ralph Benatzki.

Din cele văzute la ultimele repetiţii, putem sconta că apropiata premieră a scenei noastre va fi un şlagăr colosal.

Opereta,—e bine s'o subliniem,—se bucură şi de interpretarea actorilor ieşeni consacraţi ca „aşi" ai genului de teatru cu muzică: D-nii *Mil. Gheorghiu, C. Ramadan, d-na Sandina Stan, d-ra Margareta Baciu*, etc.

Biletele pentru această premieră se găsesc în vânzare la Agenţia Teatrală „Socec".

REX.

Intrunire Naţ.-Ţărănistă

Duminică 15 Noembrie a avut loc o populată întrunire în sectorul Sf. Andrei. Din partea sectorului au vorbit, în afară de preşedintele, prof. Gheorghiu, d-nii Postăvaru, Hoffmann, dr. Grünberg, avocat Găluşcă.

D. prof. Tucaliuc a făcut critica guvernării liberale şi a arătat programul gospodăresc al part. Nat,-Ţăr.

Ultimul a vorbit D. avocat Rang, care, într'o amplă exprimare, a criticat sistemul de guvernare liberal, atât în ce priveşte politica internă cât şi cea externă şi a arătat că este în interesul ţării plecarea unui guvern a cărui activitate este bazată pe echivoc.

x EXPOZIŢIA PANCIU.— Pictorul Panciu şi-a mutat expoziţia de la Cartea Românească, la magazinul „Talisman" din str. Lăpuşneanu (vis-a-vis de Palatul Telefoanelor).

E o expoziţie cu lucrări reuşite, ce merită să fie vizitată de orice ieşan.

V'aţi stricat stomacul ?
Luaţi pilule de Slănic

Calităţile deosebite

ale basului Petre Marcu

Vineri 20 Noemb. va concerta la Teatrul Naţional cel mai profund bas din ţară, dl. Petre Marcu dela opera română din Cluj.

Extinderea vocei, lui Petre Marcu a făcut impresie în concertele ce le-a dat în principalele oraşe ale ţărei.

El atacă cu uşurinţă notele de sus, ca apoi după o cadenţă, să se coboare cu două octave în jos.

In program frumoase interpretări din:

„Don Carlos" de Verdi, arietta „Don Juan" de Mozart; şi din cele clasice savuroasa interpretare a liedurilor de Schubert şi Schumann. Adevăraţii melomani vor veni desigur la Teatrul Naţional pentru a asculta afară de bucăţile clasice şi o adevărată muzică românească.

Biletele ce au mai rămas, trebue reţinute la Agenţia Braşcu.

Informaţii

x D. inginer Petrov, şeful serviciului planului de pe lângă municipiul Iaşi, va începe curând o serie de lucrări în cartierul Trancu. Deocamdată se vor face expropieri iar în primăvară se va continua cu lucrările de aliniere şi de pavare.

x Prefectura de judeţ a dispus alcătuirea unui tablou al tuturor veteranilor din 1877-78, văduvelor şi orfanilor de războiu, invalizilor (mari mutilaţi) de războiu, din judeţ, spre a li se da lemne în mod gratuit din fondurile Ministerului Muncii, Sănătăţii şi Ocrotirilor Sociale.

x Se aşteaptă ca în cursul săptămânei viitoare, să se complecteze locurile vacante în corpul medical ceferist. Mişcarea va cuprinde şi Iaşul.

x Dr. BRENER, specialist mamoş. Consult dela 2—6 p. m. str. Banu.

Comemorarea Prof. I. Borcea la Cercul Didactic din Iaşi

(Continuarea din pagina I-a)

dându-l în conducerea Cercului didactic, în ultimii ani, să evidenţiez unele însuşiri ale omului; ale aceluia ce prin blândeţă şi bunătate, prin modestie şi politeţă, prin nobleţă şi sinceritate, muncă şi conştinciozitate şi-a câştigat dragostea şi stima noastră.

Conştient de această stimă şi reciprocitate de dragoste, profesorul I. Borcea se găsea bine, se simţea fericit, atunci când orele libere dela preocupările Carierei Sale, putea să şi-le petreacă în mijlocul colegilor săi—profesorilor de toate gradele de învăţământ (colegii lui) — cum singur le spunea.

Aceasta-l face să primească şi să conducă asociaţia noastră profesională—*Cercul didactic*— atâţea ani şi cu átâta dragoste şi devotament. In această calitate—preşedinte al cercului didactic—prin autoritatea personalităţei sale, s'a impus totdeauna forurilor competente şi a obţinut pentru această instituţie multe avantaje şi drepturi, printre care şi acela de persoană morală şi juridică. A ridicat şi susţinut valabilitatea şi autoritatea dezideratelor, rezultate şi formulate în şedinţele de intruniri, adunări sau congrese, ce s'au ţinut în cadrul programului acestei instituţii, fie de ordin pur personal, fie că se încadra şi şcoala cu multele şi marile ei interese,

Dovada cea mai evidentă de identificarea şi apropierea sufletească a profesorului I. Borcea de corpul din care şi făcea o deosebită cinste să spună totdeauna că face parte este că în scurtul timp de ministeriat al său la departamentul Instrucţiei,—ajutat fiind de veneraţii profesori pensionari Ghr Gheorghiu şi C. V. Paja,—a dat posibilitatea Cercului didactic ieşan să devină proprietarul localului în care ne găsim astăzi.

Datorită acestei proprietăţi cu veniturile ei, afirm şi cred că mulţi dintre noi cunosc aceasta, instituţia noastră trăeşte şi va mai trăi în forma de astăzi. Tot lui datorăm mobilierul care a fost procurat dintr'un fond, obţinut personal de dânsul, în baza legăturilor de prietenie ce le avea cu actualul ministru al şcoalelor d. dr. Angelescu.

S'a înjghebat biblioteca noastră care astăzi numără aproape 1500 volume, fără alte fonduri decât pe baza semnăturei ce prof. Borcea mi-a pus-o pe rapoartele cu care mă prezentam în numele Cercului didactic şi al său personal la Casa Şcoalelor.

Pentru toate acestea şi încă multe f. multe altele făcute pentru Cercul didactic şi implicit pentru Corpul nostru dăscălesc, profesorul I. Borcea nu cerea şi nu avea altă satisfacţie mai mare, decât atunci când convocându-se o adunare la Cercul didactic vedea un număr cât mai mare de colegi. Mare posomorâre era pentru dânsul când se întâmpla ca vr'o şedinţă (adunare) la Cerc să fie puţin populată.

Erau date când, anunţat fiind de număr mare de colegi adunaţi la cerc, şi-a lăsat şedinţă de Senat universitar şi a venit în mijlocul nostru, la Cercul didactic, exprimându-şi la sfârşit ds şedinţă marea plăcere ce-i procură aceste şedinţe populate. Domnii membri din comitet îşi amintesc cât îl preocupa chestiunea frequenţei Cercului didactic — singurul club dăscălesc — din partea colegilor.

Era şi drept să ceară aceasta, intrucât felul sincer cum înţelegea să se discute şi să se rezolve chestiunele şi problemele ce se desbăteau la Cercul didactic, impunea să fie împărtăşit de toţi sau cel puţin de marea majoritate a celor interesaţi (a colegilor). Dânsul nu făcea paradă de vorbe, spunea însă sincer, reverenţios şi protocolar dar ritos şi pe şleau, tot ce trebuea de spus într'o anumită chestiune.

Era pe faţă un aprig luptător al drepturilor materiale ale şcolii şi membrilor corpului didactic dar s'a declarat pe faţă duşman al celor ce încearcă să facă din catedră o sinecură, combătând cu înverşunare ambulantismul univer-

(Continuarea în pag. 3-a

O însemnată conferinţă sanitară
a medicilor-primari din regiunea Moldovei

La inspectoratul sanitar a avut loc Sâmbătă o mare consfătuire, prezidată de d. dr. Th. Bulău, directorul regiunei sanitare. Au participat toţi medicii primari de judeţ şi oraş, din cele 9 judeţe ce depind de inspectoratul din Iaşi. Adunarea a fost cinstită şi de prezenţa d-lui profesor dr. Bălteanu, reprezentând institutul de higienă.

*

D. dr. Bulău a făcut un documentat exposeu al situaţiei sanitare, şi a adus la cunoştinţa medicilor noile dispoziţuni luate de ministerul sănătăţii, rugând pe medici să-şi expună nevoile sanitare, pe care le va comunica ministerului, cu credinţa că vor fi satisfăcute.

Fiecare medic a expus situaţia din oraşul şi judeţul său.

Se poate constata că în toate aceste judeţe, medicii, sub imboldul d-lui dr. Bulău, au depus o muncă devotată şi au obţinut rezultate admirabile. Pretutindeni s'au creat noi dispensarii, s'au renovat spitale şi s'au construit băi. Apărarea sanitară a satelor, ce preocupă în deosebi pe d. dr. Bulău, a făcut şi face progrese însemnate.

Gratuitatea în spitale

Medicul primar al oraşului **Roman, anunţă că mai trebue un milion,** pentru ca, în fine, spitalul „Precista Mare" din acel oraş să înceapă iar a funcţiona.

Cu acest prilej, se iveşte din nou în discuţie gratuitatea căutărei medicale în spitale şi se cere trecerea acestui spital în proprietatea statului. In privinţa gratuităţii, d. dr. Bulău aminteşte faptul că la spitalele israelite se continuă cu căutarea gratuită.

Se constată de asemenea un fapt îmbucurător: ministerul sănătăţii dă cea mai vie ascultare doleanţelor sanitare şi pune la dispoziţia medicilor banii necesari.

Protecţia mamei şi copilului

Impresionantă e discuţia cu privire la apărarea în sate a mamei şi a copilului nou-născut.

S'a făcut un pas uriaş înainte,—spune d. dr. Bulău. In adevăr ministerul sănătăţii a încuviinţat ca în fiecare judeţ să se creeze dispensare speciale pentru micii copilaşi. Ministerul acordă un ajutor de 1500 lei pe lună, şi o diurnă pentru medici şi moaşe.

In continuare, d. dr. Bulău insistă ca d-nii medici să înfiinţeze comitete săteşti, compuse din gospodinele fruntaşe, căci este o operă care cere şi oblăduirea femeei.

Medicii se declară de acord.

*

Cu acest prilej, fiind vorba despre mortalitatea infantilă, am avut plăcerea de a asculta o adevărată conferinţă a d-lui profesor dr. Bălteanu, provocată de către d. dr. Teodoru, medicul primar al judeţului Fălciu.

D. profesor Bălteanu, a vorbit despre cursurile de reînprospătare pentru medicii rurali, spre a se aduce la cunoştiinţa medicilor noile cercetări din domeniul medical.

*

Ultima chestiune discutată a fost combaterea tifosului exantematic, d. dr. Bulău dînd noi îndrumări în această privinţă.

Terminându-se discuţiile, ce au durat o zi întreagă, meeicii oaspeţi au luat masa comună cu d. dr. Bulău, într'o atmosferă de cea mai bună colegialitate.

DAN

Informaţiuni

x **Toţi membrii sindicatului ziariştilor din Iaşi sînt invitaţi pentru astăzi Marţi, ora 7 seara, la sediul sindicatului, pentru a discuta noul proect de lege a presei.**

x Nici o reţetă, ordonată de medicii ceferişti, pentru ceferişti, nu se mai execută la farmaciile din oraş, ci exclusiv la farmacia c. f. r., reorganizată pentru acest scop.

x **Laboratorul de analize medicale, chimice şi microscopice Dr. Ratianu** autorizat de Min. Săn. Publice, execută analize complecte de urină, spute, secreţiuni, etc. precum şi orice analize ce interesează industria, comerţul şi higiena sanitară. Iaşi, Cuza-Vodă 48.

Pudra
Parfumul
Apa de colonie

O nouă creaţie a parfumeriei franceze: pudra, apa de colonie şi parfumul OEDIPE, reuşitele produse ale casei L. T. PIVER. Ele au fost lansate cu mult succes la Paris, cu ocazia prezentării operei Oedipe a maestrului Georges Enescu.

OEDIPE
L-T-PIVER - PARIS

Palatul de Justiţie

Ştiri dela parchet

Acţiune interesantă împotriva unor ieşeni.— Parchetul local cercetează reclamaţia d-lui Nistor Dragomir din Constanţa, impotriva soţilor Maria şi Const. Ionescu din strada Palade.

Reclamantul avea la soţii Ionescu o cambie şi venind legea conversiunei a trecut şi această cambie printre debitele sale.

Soţii Ionescu ar fi însă protestat poliţia — dând a crede că a fost semnată după venirea legei conversiunei — obţinând o hotărâre judecătorească împotriva reclamantului.

Soţii Ionescu cer măsuri împotriva acestora, în baza legei conversiunei.

*

Un mort... viu.— Parchetul a fost solicitat de Oficiul stării civile din localitate, să autorize schimbarea menţiunei la starea civilă a copilului locuitorului Dumitru Brumă din str. Tataraşi. Acesta venind să scoată un extract de naştere al copilului său Constantin Brumă, i s'a spus la Oficiul stării civile că copilul său e... mort.

Cercetând, a aflat că la Iaşi a murit un copil C. Brumă, dar al locuitorului Ion Brumă din Nicolina — şi din eroare s'a trecut menţiunea de deces la copilul d-lui Brumă.

S'a cerut justiţiei să autorize rectificarea actului în cauză.

*

Comercianţi ieşeni urmăriţi.— D. av. Rozenştein în calitate de procurator al fabricei „Legrain" din Bucureşti a acţionat în judecată pentru abuz de încredere pe moştenitorii defunctului comerciant M. Ornştein din strada Ştefan cel Mare.

Comerciantul în cauză a primit dela firma „Legrain" în consignaţie diverse produse, pe cari după decesul acestuea urmaşii lui, între cari soţia şi un nepot, au înstrăinat mărfurile rămase.

Firma reclamantă indică domiciliul acestora în str. Bucşinescu.

*

Dela Tribunal
Acţiuni directe

Adopţiune.—D. Ilie Anghel din str. Ţuţora a cerut justiţiei să-i încuviinţeze adopţiunea minorilor Margareta, Const Gh. şi Elena Petrovici, copii legitimi ai d-lui V. Petrovici din Paşcani.

*

Pensie alimentară.—D-na Maria Tarchel din str. Sărărie a cerut justiţiei să oblige pe soţul ei Ion Tarchel, cu care se află în divors, la o pensie alimentară de 1500 lei lunar.

*

Acţiune în contra primăriei.—D-na Elena Pastia din str. Lăpuşneanu, a acţionat în judecată primăria municipiului pentru faptul că i-ar fi încălcat o porţiune de teren în str. Berăria-Veche.

Tribunalul comercial

Vânzări.—Din toate vânzările aflate pe rol la secţia 3-a din lipsă de concurenţă nu s'a vândut decât imobilul proprietatea Mititelu din str. Palat pentru suma de 310 mii lei.

Cumpărătorul este d. V. Armeanu din aceiaş stradă.

*

Creditul Urban a cerut scoaterea în vânzare a imobilului soţilor Henţa şi Şmil Lupu din str. Vasile Lupu.

— Deasemeni a cerut punerea în posesie a imobilului din str. Sft. Atanase, proprietatea Soc. „Dim. Cantemir" şi a imobilului din str. Păcurari 13 proprietatea d-nei Natalia Căpăţână.

*

Sechestru asigurător. — Banca Groswald din str. Ştefan cel Mare a cerut justiţiei înfiinţarea unui sechestru asigurător pe veniturile viilor Weissbuch din Copou, pentru neplata ratei de conversiune.

Curtea de Apel

Proces de falş şi excrocherie. — In faţa Curţii de Apel s'a judecat apelul lui Ion Bumbuc din str. Conta, actualmente deţinut la închisoarea Galata, condamnat la 3 ani închisoare pentru falş şi excrocherie.

Acesta este acuzat că a săvârşit numeroase furturi şi excrocherii în diferite oraşe din ţară, dându-şi calităţi mincinoase. Curtea i-a respins apelul.

Firmă ieşană condamnată. — Curtea de Apel a respins recursul d-lor H. Goldner şi Rozen componenţii firmei „Atena" din str. Ştefan cel Mare, condamnaţi la 1000 lei amendă pentrucă au pus în vânzare ulei vegetal nereglementar, contravenind legei sanitare.

*

Excrocherie. — Curtea a condamnat la 1000 lei amendă pentru excrocherie, pe Mihai Grădinaru din Uricani.

Rep.

Informaţi

x Asociaţia „Ahva" aduce la cunoştinţă, că azi Marţi 17 Noembrie 1936, va avea loc în saloanele ei din str. Cuza-Vodă No. 20, conferinţa distinsului avocat şi publicist Dr. M. Cotic din Bucureşti cu următorul subiect:

„Dela Menahem-Mendel din Ehupetz, până la Menahem-Mendel din Tel-Aviv".

Inceputul la ora 9 seara fix.

x **Cursuri de călărie pentru civili.** Zilnic între 6—7 se predau cursuri de călărie la manejul Regimentului 7 Roşiori pentru d-re doamne şi domni.

Pentru începători, ore speciale Marţi, Joi, Vineri de la 6—7. Pentru cei avansaţi: Luni, Mercuri şi Sâmbătă. Inscrierile se primesc zilnic.

x Bonurile de premii din seria 67-a se preschimbă zilnic la ad-ţia ziarului.

x Pentru „Monitorul Oficial" orice publicaţii se primesc la administraţia ziarului „Opinia".

Purgativul cel mai bun? Pilulele de Slănic!

D-na Maria Olga Lt.-Col. Ştefănescu
în ziua de 5 Noembrie, a deschis
Un salon de Rochii şi Confecţiuni
(haute couture). Str. Carol, casele Beer, etaj dreapta. Preţuri avantajoase, execuţie ireproşabilă după mulaje originale.—Comenzile se primesc între orele 10—1 a. m. şi 3—7 p. m.

Doamna Comănescu
reîntorcându-se din călătoria de studii în străinătate, aduce la cunoştinţă celor interesaţi, că primeşte înscrieri pentru Şcoala de dans în fiecare zi între orele 4—7 d. a. în strada Lăpuşneanu No. 24.
Şcoala de dans se deschide la 16 Noembrie.
Orice curs costă lei 200.

Epitropia Generală a Casei Sf. Spiridon din Iaşi

Aduce la cunoştinţa celor interesaţi că în ziua de 8 Decembrie 1936, ora 11 se va ţine licitaţie publică cu strigări în cancelaria Epitropiei din Iaşi str. I. C. Brătianu No. 144 pentru vânzarea a două parcele teren situate în Tg. Frumos str. Viitorului No. 12.

Licitaţia se va ţine în conformitate cu art. 88—110 incl. din L. C. P. Regulamentul O. C. L. normele publicate în M. O. No. 127 din 4/VI/931 şi normele prevăzute în caetul de sarcini.

Concurenţii vor depune garanţia de 5% în numerar sau în efecte garantate de Stat pe valoare reală, asupra preţului specificat în caetul de sarcini de la care va începe licitaţia.

Caetul de sarcini şi planul şi orice alte informaţiuni se pot vedea în fiecare zi între orele 9—13 la Serv. Domenial.

DE VÂNZARE parcelă cl. I în cimitirul Eternitatea cu grilaj de fer pentru două persoane. Preţ avantajos. A se adresa la ziar.

PERDUT buletinul Biroului Populaţiei Iaşi cu No. 44535 din 14 August 1931 pe numele de Gherasimovici Ignat din str. Libertăţei 17.

Cine îl va găsi şi va uza de el şi nu-l va depune autorităţilor poliţieneşti va suferi consecinţele legei. Acest buletin se declară nul.

SE CAUTĂ băiat la Colectura Gh. Stănoiu, Piaţa Unirii.

Necazurile nefericitului Toma Aurel
Ancheta în jurul sinuciderii din gara Iaşi

Dl. comisar D. Iancu, şeful poliţiei gării, a înaintat Chesturii dosarul cu cazul sinucigaşului Aurel Toma, în etate de 19 nni, şi-a pus capăt vieţii aruncându-se înaintea trenului din Chişinău.

Inainte de a fi transportat cu „Salvarea" la spitalul Sf. Spiridon, a mai putut îngâna câte-va cuvinte.

— „Am iubit pe Mărioara, dar nu mi-a fost dat să fiu fericit cu ea. Lăsaţi-mă să mor. Poate am să fiu fericit în viaţa cealaltă".

Atât a reuşit să vorbească; apoi a căzut în comă.

Aurel Toma întreţinea legături de dragoste cu tânăra Mărioara Şileanu din acelaş cartier şi voia s'o ia în căsătorie. Insă părinţii fetii s'au opus. Faptul acesta a pricinuit tânărului o puternică depresiune sufletească, ceeace l-a îndemnat să-şi curme firul vieţii.

Aurel Toma era în serviciul d-lui avocat Clemente Ionescu. Băiatul era foarte muncitor şi a reuşit să agonisească o sumă importantă.

REP.

Numai însuşiri extraordinare...

pot duce la celebritate. Aceste însuşiri le posedă planta medicinală, descoperită de către nişte savanţi americani, şi al cărei extras a devenit celebru sub numele de Gastro D.

Pe baze strict ştiinţifice s'a putut constata, că preparatul Gastro D. conţine elemente curative necunoscute până azi, cari stimulând organismul îi redau funcţiunile vitale. Numai aşa se explică cum cu o cură Gastro D. se pot vindeca boale cronice de stomac şi intestine.

Numeroasele scrisori de mulţumire căpătate dela cei vindecaţi, vin să confirme aceste fapte.

Gastro D. se află de vânzare la toate farmaciile şi drogheriile din ţară, sau se poate comandat contra ramburs de lei 130 dela Farmacia Thoiss din Bucureşti Calea Victoriei 124.

sitar, elogiind pe toţi cei ce-şi fac datoria.

Om drept şi cu suflet bun şi milos deşi nervos însă repede iertător, nu lăsa niciodată nesatisfăcuţi pe cei ce apelau la ajutorul lui, fie material, fie de alt ordin, cel puţin în parte dacă nu în totul.

Devenise foarte cunoscut prin această calitate şi mulţi, fie studenţi, pensionari, invalizi, bolnavi membrii ai corpului didactic, soţii văduve de ai membrilor Corpului didactic îl căutau şi căpătau dela el ajutoare.

Asemenea, societăţile de binefacere găseau sprijin şi susţinere la el. Soc. Colonia Şc. „Spiru C. Haret" din localitate fiind încurajată în acţiunea ei, îi datoreşte în mare parte Căminul dela Mangalia, o frumoasă gospodărie ieşană pe malul mărei, vecină cu cea a Căminului Liceului Internat Iaşi.

Profesorul I. Borcea făcea politică, o ştie toată lumea; dar dacă această lume, l'ar fi cunoscut numai dela Cercul didactic, l-ar fi cunoscut ca pe un om nepolitic.

Nu l-am avuzit niciodată pe acest om superior să facă vr'o aluzie politică mai ales în preajma vreunei alegeri când dânsul candida.

N'am auzit să ceară votul vr'unui membru al cercului didactic şi mai ales la Cerc.

Putea s'o facă, şi să-şi recruteze cel puţin membrii colaboratori din comitet, dintre prietenii politicei — cunoscută fiindu-ne nota zilei, dar na făcuto din contra a căutat să pună totdeauna instituţiei aceasta la adăpost de frământările politice.

Uitam să amintesc grija mare îmbinată cu stima şi respectul se purta pentru onoraţii pensionari membri ai corpului didactic, Dispoziţia sa era; ca atunci când se aude sau se vede că vr'unul dintre pensionarii frequenţi sau membrii ai cercului lipseşte sau e suferind, să fie pus în cunoştinţă zilnic despre sănătatea şi buna dispoziţie a acelui membru şi pensionar.

O altă calitate superioară este aceea de a se manifesta ca naţionalist convins şi nestrămutat.

Aceasta o cunoaştem iarăşi cu toţii cei din jurul său—comitetul cercului didactic—prin stăruinţa ce punea în comitet de a nu se închiria localul de jos şi celelalte decât la români sau cel puţin creştini, chiar cu un preţ mai scăzut de cât ar fi oferit străinii.

Acesta a fost profesosul I. Borcea preşedintele cercului nostru didactic.

A fost, căci astăzi, cum am spus la început, profesorul I. Borcea—omul—nu mai este. Ne-a rămas şi vom păstra însă, cu pietate memoria acestui om, pentru cea ce calităţile sale de om, cu *adevărat om*, ni le-a fixat în sufletele noastre în afară de omul de ştiinţă

Ca încheere, ţiu să supun cunoştinţei Dv. că în numele Iaşului, în ziua de 2 August a. c. orele 11 dim. ziua înmormântărei regretatului profesor I. Borcea, noi ieşenii aflaţi la Mangalia în frunte cu Dl. T. Bădărău directorul Liceului Internat şi din iniţiativa d-sale am făcut un parastas la biserica Catedrală din Mangalia. In acest parastas oficiat de cei doi preoţi ai Mangaliei, au vorbit în biserică D-nii: Prof. Huditǎ, T. Bădărău şi dl. av. Gh. Chiriţescu pentru memoria profesorului I. Borcea întru veşnică pomenire.

Slănic-purgativ e duşmanul constipaţiei

Mitropolitul Nicodem
şi clerul moldovenesc

In cursul dimineţii de ieri s'a prezentat în audienţă la IPS. Mitropolit Nicodem o delegaţie a asociaţiei clerului moldovenesc, formată din preoţii: prof. univ. Valeriu Iordăchescu, Gh, Niculea, C. Roşiescu, C. Vuiescu şi D-tru Ciolan.

Părintele Iordăchescu l-a informat pe chiriarhul Moldovei asupra programului Congresului general preoţesc ce va avea loc mâine la Ateneul „Dr. C. Angelescu".

IPS. Mitropolit Nicodem a răspuns că a primit cu plăcere invitaţia Sf. Sinod şi a Asoc. generale a clerului de a prezida desbaterile congresului de la Iaşi.

Delegaţia clerului l-a mai pus în curent pe Inaltul Erarh şi asupra altor chestiuni ce vor forma obiect de discuţie în Congres.

Totodată s'a luat act de regretul ce l-a manifestat IPS. Patriarh Miron Cristea de a nu putea veni la Iaşi.

Audienţa reprezentanţilor asoc. clerului din Moldova la IPS. Mitropolit Nicodem, are o deosebită importanţă, deoarece ea prilejueşte desminţirea categorică a unor svonuri. Clerul moldovenesc este alături de chiriarh, conlucrând în deplin acord pentru progresul bisericii ortodoxe.

G. SP.

Părul cărunt îşi recapătă culoarea cu „Pigmentol".
Depozit: Farmacia Pollak
Str. Ştefan cel Mare. Telefon 233

Doctorul
Solomon Manole
Medic de Spital
BOLI DE FEMEI
Chirurgicale şi Interne
Cons. 7—9 dim. 2 1/2—7 d. a
Strada Gh. Mârzescu 7
vis-a-vis de Teatrul Naţional

V'aţi intoxicat? Luaţi îndată Pilule de Slănic

Doamna
Dr. C. Parhon Stefănescu
Medic Primar al Spit. Socola
Boale nervoase şi ale glandelor cu secreţiuni interne
Consult. 2—4 p. m.
Strada I.G. Duca No. 1
(fostă Muzeio

Doctor
M. Beniaminovici
dela Universitatea din Paris
BOLI DE STOMAC, FICAT INTESTINE
Cons. 10—12, 4—7
Strada Păcurari No. 95
(la fabr. de bere Zimbru)

DOCTORUL
M. OIVID
şeful secţiei ortopedice a Spit. Israelit
Consultă şi operează: Maladiile oaselor şi ale încheeturilor, Fracturi şi luxaţii, Tuberculoză osoasă şi a coloanei vertebrale, diformităţile membrelor şi ale coloanei vertebrale înăscute şi dobândite paraliziile musculare, luxaţia şoldului etc. Tratamentul piciorului plat dureros cu Einlagen, Proteze, bandaje şi aparate ortopedice
Röntgen diagnostic [Raze X]
Radiografie — Radioscopie
(ŞI LA DOMICILIU)
Consult. 3—6
Str. Elena Doamna 27 Iaşi

Bate fierul cât e cald la Noval la cel dintâi semn al răcelii.—

DOCTOR
Corneliu Stoian
Genito-urinare, sifilis, venerice
Consultaţii 6—8
strada I. C. Brătianu 53

DOCTORUL
A. DAMSKER
Medic de Spital
Str. Ghica Vodă No. 32
MEDICINA INTERNA
SIFILIS ŞI GENITO-URINARE
între 8—11 ş 3—7

DOCTOR
Filip Stein
Medic de Spital
Fost asistent al clinicelor urinare din Londra consultă pentru:
Boli şi operaţii urinare
(rinichi, beşică, prostată)
VENERICE — SIFILIS
Cystoscopie. uretroscopie
Cons. 8-9 1/2 a.m. 3-6 şi 7 1/2-9
Str. I. C. Brătianu Nr. 112

Şoşoni Galoşi Quadral Riga

ULTIMA ORĂ

Un profesor trage cu revolverul în clasă asupra unui elev

Cazul de la o şcoală comercială

Chişinău 17—La şcoa'a Comercială din com. Briciani s'a petrecut următorul caz:

Profesorul Dima Nenaşi a pedepsit pe câţiva elevi din clasa a patra. Unul din elevii bătuţi anume Rabinovici a fugit acasă şi s'a plâns rudelor sale.

Imediat au venit la şcoa'ă tatăl şi fratele lui Rabinovici. Explicaţiile au avut loc în prezenţa elevilor.

La un moment dat profesorul a tras un foc de revolver asupra lui Rabinovici. Elevii speriaţi au fugit din clasă. La strigătele lor a venit directorul şcoalei, dar profesorul Nenaşi continua să tragă, fără însă a nimeri pe cineva.

Au fost chemaţi reprezentanţii autorităţilor şi profesorul Nenaşi a fost condus la postul de jandarmi.

Se fac cercetări şi se va examina starea mintală a profesorului.

Germania nu se asociază la rev z onismul italo—maghiar

Berlin 17. — Oficiosul guvernului, „Volkischer Beobachter" publică un articol senzaţional în legătură cu problema revizionistă, semnat de d. Alfred Rosenberg, şeful secţiei politice externe a Reichului.

Acest articol respinge revizionismul şi deci şi declaraţiile d-lui Mussolini.

„Germania—scrie d. Rosenberg — nu vrea revizuire în sensul în eare au lansat ştirea anumite centre ale minciunei telegrafice. Ea nu vrea să ia nimic din drepturile altor state şi nu recunoaşte distincţiuni între statele revizioniste şi antirevizioniste.

Germania nu se va lăsa târâtă de o pasiune pe care alte state nu şi-o pot stăpâni; ea vede necazurile prin care trec, ca şi nedreptăţile dar politiceşte are în vedere interesele ei reale precum şi ale altor ţări.

Germania nu caută altceva decât de a repara printr'o examinare dreaptă unele nedreptăţi strigătoare la cer, dar nu şi uedreptăţile pecetluite prin tratatele de pace.

Germania nu poate fi apostol pentru popoarele care nu pot dovedi aceiaş stăpânire de sine ca ea".

Se vor produce schimbări în guvern

Dl. Franasovici va fi numit ministru la Paris? Un nou titular la comunicaţii.

Bucureşti 17.—D. Alex. Lapedatu, ales ieri preşedinte al Senatului, va demisiona astăzi din guvern, unde este ministru de stat.

Locul d-lui Lapedatu nu va mai fi complectat.

In cercurile guvernamentale se vorbeşte si de o schimbare mai importantă în guvern.

E vorba ca în curând să se întoarcă în ţară d. Dinu Cesianu, ministrul României la Paris.

D. Cesianu va ocupa un înalt post în ţară, iar în locul d-sale va fi numit ministru la Paris d. Richard Franasovici.

Prin această schimbare, locul de ministru al comunicaţiilor va fi încredinţat d-lui C. Dimitriu, fost preşedinte al Senatului.

A demisionat Georgel Gheorghiu?

In cercurile ministerului de industrie şi comerţ se afirmă că d. Georgel Gheorghiu ar fi demisionat din postul de secretar general al ministerului.

D-sa n'a mai lucrat de Sâmbătă la minister.

Ieri d. Gheorghiu urma să fie primit de d. Tătărescu.

Intrevederea va avea loc astăzi.

Discuţia asupra politicei externe

Şedinţa comisiunei de politică externă a Camerei va avea loc neapărat Vineri după amiază la orele 3, când d. Victor Antonescu va face un expozeu asupra politicei externe a României.

D. George Brătianu care se află în străinătate, a cerut ca şedinţa să fie amânată.

Dl. N. N. Săveanu a răspuns însă că nu poate satisface cererea, deoarece d. Victor Antonescu pleacă săptămâna viitoare în străinătate.

Constituirea birourilor parlamentului

La Cameră a fost reales ieri preşedinte d. N. N. Săveanu, iar la Senat propus d. Dimitriu, a refuzat în favoarea d-lui Alex. Lapedatu.

Dintre şase vice preşedinţi la Cameră, au fost aleşi numai trei, d-nii George Fotino cu 147 voturi, Partenie Dan cu 130 voturi şi Em. Lobonţiu cu 117 voturi. Pentru celelalte trei locuri s'a declarat balotaj.

La Senat au fost aleşi vicepreşedinţi d-nii: Alimanişteanu, N. Bănescu, dr. D, Ciugureanu, Maximilian, Hackuran, I. Purcăreanu şi Al. Sândulescu.

Raportori la mesaj au fost desemnaţi d-nii I. G. Vântu la Cameră şi Em. Romniceanu la Senat.

Raportor al bugetului va fi d. Zamfirescu deputat de Argeş.

Cazul Mitropolitului Gurie

Ieri, la Senat, spre surprinderea generală, a apărut în incintă Mitropolitul Gurie al Basarabiei.

Astăzi se va depune o comunicare prin care se cere interzicerea accesului Mitropolitului Gurie, în tot timpul suspendării sale.

D. prof. N. Iorga a depus şi d-sa ieri o comunicare în acelaş caz.

Tricotaje moderne
produsele celor mai renumite fabrici
vinde cu PREŢURI EFTINE magazinul
„LA GHEM"
STR. ŞTEFAN CEL MARE 2 (lângă Fraţii Hirschensohn) 2

Luptele la Madrid

Paris 17. — Eri au continuat lupte vajnice între trupele naţionaliste şi guvernamentale.

Postul de radio Sevilla anunţă că trupele naţionaliste au trecut eri fluviul Monzanares, luptând acum pentru cucerirea cartierelor periferice din Madrid.

Acelaş post anunţă că trupele generalului Varela au ocupat parcul dela Nord-Vest de cetatea universitară, iar trupele guvernamentale au mai aruncat în aer câteva poduri.

Zone libere în portul Fiume pentru Austria şi Ungaria

Viena 17.—Ziarul „Die Stunde", publică o informaţie din Budapesta care anunţă că Italia va examina chestiunea de a acorda Austriei şi Ungariei, zone libere în portul Fiume.

In acest port, mărfurile celor două ţări s'ar bucura de aceleaşi avantagii ca şi mărfurile italiene.

Ele nu ar fi supuse nici unui control din partea autorităţilor Italiene.

ORA 12

Parlamentul ia vacanţă

Bucureşti 17. — Astă seară Parlamentul va lua vacanţă pentru 10 zile.

•

Bucureşti 17. — Azi guvernul va fixa programul manifestaţiei dela 1 Decembrie.

Vor participa delegaţi-parlamentari din Jugoslavia şi Cehoslovacia.

Starea disperată a generalului C. Dumitrescu

Bucureşti 17.— Generalul Const. Dumitrescu a fost adus azi noapte în Capitală şi internat în sanatoriul militar.

In cursul nopţii s'au utilizat baloane de oxigen şi alimentarea artificială

Medicii nu mai dau nici o speranţă de salvare.

Accident grav în Bucureşti

Bucureşti 17.—Tramvaiul 24 a surprins pe controlorul C. F. R. Albert Letner, care încercând să sară din remorcă a alunecat sub roate.

Controlorul s'a ales cu ambele picioare amputate.

Incendiu la casa d-lui mareşal Averescu

Turnu-Severin 17. — Un incendiu s'a declarat la vila d-lui Iorgu Ciocov.

Focul s'a întins şi asupra vilei d-lui Mareşal Averescu, dar a fost localizat la timp.

A fost distrus numai gardul.

Ştiri Poliţieneşti

Moarte subită. — In str. Aurel Vlaicu No. 48, în casele d-lui Vasile Botez, a încetat din viaţă bătrânul Dumitru Eremia, în etate de 75 ani.

Decedatul nu avea nici o rudă.

Din ordinul d-lui prim-procuror, cadavrul a fost transportat la morgă pentru a i se face autopsia.

Accidente de circulaţie.— In dreptul localului „Corso" din str. Păcurari, tramvaiul cu No. 51 condus de manipulantul cu seria 104 s'a ciocnit cu cotiugarul d-lui Matei Rodeanu din Tg. Frumos. Ambele vechicule au suferit avarii.

— Pe str. Cuza-Vodă, un Tramvai Păcurari Nicolina a dat peste cotiugarul lui Gh. Zaharia din str. Tăutu 29. Un cal a fost rănit şi cotiugarul avariat.

FURTURI.—Poliţia a primit reclamaţia lui V. Frejan dela depoul primăriei dela Abator. care se plânge că un alt lucrător i-a furat din cufăr 2000 lei.

— La comisia I-a a reclamat Mihai Statnic din Soroca că pe str. Palat a fost jefuit de doi răufăcători prin sistemul grant. I s'a furat 1500 lei.

Diverse.— Pe str. Ştefan cel Mare, gardianul public a pus mîoa pe numitul Ovidiu Suluţu, evadat dela ospiciul Socola. Dementul a fost retrimis la spital.

— A fost condus la biroul judiciar Const. Pencovschi din str. Alistar 3, care se învârtea în Piaţa Halei, căutându-şi de lucru. Rep.

AURUL s'a scumpit 82
Deci şi bijuteriile acum vindeţi direct strada
I. C. Brătianu

Dela „Frontul Romînesc" Iaşi

Inscrierea d-lui avocat Omer Popovici

Sâmbătă 14 crt. orele 5 jum. p. m. a avut loc la sediul „Frontului Românesc" din Piaţa Unirii o şedinţă intimă prezidată de către d. Prof. Petre Dragomirescu, conducătorul organizaţiei.

La această şedinţă a luat parte şi unul dintre aşii baroului Iaşi, d. av. *Omer Popovici*, care cu această ocazie şi-a făcut intrarea oficială în organizaţie.

După o prezentare, în cuvinte calde, de către d. Prof. Dragomirescu, d. Omer Popovici şi-a făcut o adevărată spovedanie a trecutului său politic, afirmând între altele că intrarea D-sale în „Frontul Românesc" se datoreşte în primul rând faptului că în fruntea acestei organizaţii se găseşte d. prof. Dragomirescu, de al cărui suflet bun şi cinstit este de multă vreme legat.

Dl. Omer Popovici a fost primit cu mult entuziasm în sânul mişcării Froutului Românesc.

x **A fi frumoasă şi atrăgătoare** este problema ce rezolvă **Crema Miraculoasă**. Această cremă distruge petele şi coşurile de pe obraz, albeşte şi catifelează pielea dându-i un parfum delicios. Depozit Farmacia Dr. Ratianu Str. Cuza-Vodă 48.

Un pensionar din Muscel

vrea să modifice Calendarul

Câmpulung (Muscel) 17. — Pensionarul Ion Costea a întocmit un interesant proect pentru reforma actualului calendar. El a trimis proectul diferitelor personalităţi politice şi Societăţei Naţiunilor.

Eri pensionarul a primit din partea d-lui Avenol, secretarul Ligei Naţiunilor, o scrisoare prin care comunică primirea proectului.

Pilulele de Slănic: purgativul ce nu face dureri.

Germania ameninţă să rupă relaţiile cu Rusia

Berlin 17.— Agenţia D. N. B. anunţă că ambasadorul Germaniei la Moscova, a protestat eri pe lângă guvernul sovietic împotriva arestărei celor 20 supuşi germani, acuzaţi de spionaj.

Comisarul sovietic al afacerilor străine a respins protestul ambasadorului german, arătând că arestările sunt perfect ujstificate.

•

Paris 17. — Corespondentul agenţiei Havas anunţă că în cercurile politice din Berlin se vorbeşte de ruperea relaţiilor dintre Rusia şi Germania ca o urmare a încordărei pe chestia arestărilor dela Moscova.

Acordul germano-japonez

Shangai 17—Corespondentul agenţiei Havas anunţă că de câieva zile, cenzura suprimă toate ştirile din gazete privitoare la un acord între Germania şi Japonia pentru un tratat anticomunist.

Programul congresului general al clerului ortodox

Lucrările Congresului anual al Clerului Ortodox Român, cere încep mâne la Iaşi, se ţin la „Ateneul „Dr. C. Anghelescu" dela Bis. Sf. Haralambie Iaşi, — cu următorul program:

Miercuri 18 Noemvrie

Dimineaţa

A) Ora 7—9 jum. Sf. Liturghie; în biserica Sf. Haralambie.

B) Ora 9 jum.—10 Te-Deum.

C) Ora 10—11. Inaugurarea Ateneului „Dr. C. Anghelescu" de către I. P. S. Mitropolit Nicodim. Cuvântarea Părintelui Prof. Gh. Niculea conductorul Ateneului.

D) Ora 11—11 jum. deschiderea congresului.

a) Cuvântare de deschidere rostită de Părintele Profesor Valeriu Iordăchescu.

b) Cuvântarea *I. P. S. Nicodim* Mitropolit al Moldovei, delegatul Sfântului Sinod.

c) Cuvântarea Domnului Victor Iamandi, Ministrul Cultelor şi Artelor.

d) Cuvântarea d-lui Comandant al Corpului IV de Armată Iaşi.

e) Cuvântarea d-lui Rector al Universităţii Iaşi.

f) Cuvântarea d-lui Primar al Municipiului Iaşi.

g) Cuvântarea d-lui Prefect al jud. Iaşi.

h) Cuvântarea d-lui Nisipeanu, Preşedintele Asociaţiei profesorilor secundari.

i) Cuvântarea d-lui Ţoni, Preşedinte al Asociaţiei Invăţătorilor.

j) Cuvântarea d-lui Brănişteanu, Preşedintele Asociaţiei funcţionarilor publici.

k) Cuvântările reprezentanţilor Clerului din Ardeal, Basarabia şi Bucovina.

După amează

a) Dela ora 2—4 va avea loc masa oferită în onoarea Congresiştilor de cătră Primăria Municipiului Iaşi la Palatul Administrativ.

b) Dela ora 7—9 jum. va avea loc şedinţa a doua a congresului tot la Ateneul „Dr. C. Anghelescu", cu următorul program:

1) Un concert religios în onoarea Congresiştilor dat de către Corul Mitropoliei sub conducerea d-lui maestru A. Ciolan.

2) Conferinţa: „Biserica şi Comunismul" ţinută de părintele profesor Valeriu Iordăchescu.

3) Câteva bucăţi muzicale executate de către dl. Petre Marcu, basul operei române din Cluj, cu acompaniamentul la pian a d-rei Aurelia Băluşescu.

Joi 19 Noemvrie a. c.

Ora 9 dimineaţa: 1. Darea de seamă a Comitetului central al Asociaţiei generale:

a) Activitatea Asociaţiei pe 1935—1936.

b) Raportul Censorilor asupra gestiunei pe 1935—36 şi descărcarea de gestiune.

c) Aprobarea bugetului pe 1936.

d) Referatul asupra procesului în chestiunea salarizării.

e) Ratificarea cooptării a doi membri în comitetul central al Asociaţiunii generale.

f) Raportul Comitetului Central al Asociaţiei asupra modificării legii de organizare bisericească.

g) Situaţiunea preoţilor extra bugetari.

h) Diverse propuneri.

i) Inchiderea Congresului.

Pistruii îi înlăturaţi sigur cu unicul preparat inofensiv: Loţiunea Khasya.
Depozit: Farmacia Pollak Str. Ştefan cel Mare. Telefon 239

Schimbări printre funcţionarii Camerei de Muncă

Comisia interimară a Camerei de Muncă a făcut o serie de schimbări în persnualul instituţiei

Astfel d. Ungureanu, casierul instituţiei a fost suspendat, în locul lui fiind desemnat casier d. Const. Gugui.

In locul d-lui Gugui, a fost numit un nou funcţionar, d. C. Iagodici.

Postul de controlor rămas vacant prin plecarea d-lui Radu Marian, rămâne deocamdată neocupat, pentru economii bugetare.

Dl. C. Olaru preşedintele Camerei, a adus ieri la cunoştinţa funcţionarilor instituţiei noua mişcare în personal, în cadrul unei solemnităţi speciale.

DOCTOR
SOLO SCHREIFEL
Specialist în Boli de piele Venerice, syfilis
Diagnostic precoce al syfilisului prin examenul ultramicroscopic.
Diathermie
Raze Ultra Violete
consultaţii şi tratamente
7—10 dim. şi 2—9 seara
Str. Anastasie Panu 70
vis-a-vis de Palatul Administrativ

V'aţi stricat stomacul? Luaţi pilule de Slănic

DOCTOR
Marie Wechsler
Medic dentist
reîntorcându-se în localitate, şi-a reluat consultaţiunile
de la 10—1 d. a.
în cabinetul din
Strada Ştefan cel Mare 49

Şoşoni Galoşi Quadrat Riga

MUŞTAR CU MUST
(DIN RECOLTA NOUĂ)
S'APUS IN VANZARE LA PRINCIPALELE BACANII ŞI MAGAZINE DE MEZELURI
Dep. G-ral Farmacia Werner-Iaş

ANUL XXXIII No. 8888

ABONAMENTE

Lei 350 . . . . pe un an
„ 180 . . . . „ 6 luni
„ 90 . . . . „ 3 luni
„ 1000 . Instituții publice

ATELIERILE TIPOGRAFICE
IAȘI STR. LĂPUȘNEANU 37

Telefoane { Redacția 391 / Administrația 394 / Serviciul de noapte 367

1 LEU

OPINIA

Ziar popular cotidian

JOI 19 NOEMBRIE 1936

BIBLIOTECA FUNDAȚIUNEI REGELE FERDINAND I

Premii gratuite

OPINIA

Bon No. 39

Seria 68-a

Preoțimea în congres

Nevoile actuale ale sfintei noastre Biserici, nu se pot rezolva hotăritor numai cu presa, cu audiențele, cu delegațiile, ori cu circulările-pastorale. E nevoe de o strângere a rândurilor acelor ce și-au pus pe viață jugul greu al preoției.

Dar nevoile Bisericei se împletesc minunat cu nevoile țării, ale neamului. Deci consfătuirea preoțească ia un caracter religios-național, căci biserica ortodoxă este eminamente națională.

Piatra din capul unghiului, care a asigurat de milenii existența neamului nostru și care îi inoculează energii de rezistență în viitor, este Biserica.

Iar în preoțime circulă cu vigoare sângele unui neam care-a stat stâncă și pentru el, dar și pentru civilizație.

Preoțimea s'a strâns la Iași — cetatea românismului—spre a dovedi tuturor că este gata de sacrificiu; este gata de luptă, mai ales acum când din toate părțile vâjâie furtuna primejdiei.

Prilejul congresului preoțesc, să fie un prilej de entusiasm pentru tot ce-i român și simte cu adevărat românește, căci Biserica prin preoțimea ei, asigură Țării și Tronului, pacea și liniștea, înăuntru ca și în afară.

Cuvântul Inalților Ierarhi, Cuvântul Onor. Ministrul Cultelor d. Victor Iamandi — o energie sclipitoare și prea necesară astăzi Bisericei, — cuvântul preoțimei și al altora, vor fi semne vădite de bucurie duhovnicească și întrezăriri de pași siguri în zilele ce vin,

Preot și învățător
NICOLAE NEGOIȚA
Erbiceni-Iași

Deschiderea Corpurilor Legiuitoare

Solemnitatea deschiderii Parlamentului. In stânga, M. S. Regele cetind mesajul. In dreapta, membrii guvernului în drum spre palatul Camerei deputaților.

Din toată lumea

Scene din Spania

Că spectacolul ce se desfășoară pe scena peninsulei iberice, e regisat de anumite puteri străine,—asta nu mai încape îndoială.

Decorul frumoasei țări spaniole s'a transformat d. circumstanță. Palate în ruină, clădiri dărâmate, cadavre pe străzi, bătrâni, femei și copii mutilați îngrozitor, însfârșit elemente de dramă și tragedie, pentru care autorii și actorii nu merită de loc să fie aplaudați.

Asistăm însă și la scene de... comedie, provocate de trupele marocane.

Acești soldați — buni luptători, însă cam naivi — sunt plătiți de către guvernul din Burgos cu salarii fantastice: Mărci germane datând din anul 1922. Adică, scoase din circulație!..

Ei bine, spuneți și dv. dacă asta nu-i comedie!..

m. c.

§§

Ne așteaptă o iarnă cumplită!

Am anunțat că, după calculele savanților meteorologi, — iarna care vine va fi neobișnuit de aspră. Iată că și poporul — lumea simplă care se conduce după anumite semne ale timpului — confirmă spusele învățaților.

Meteorologia populară constată că o abundență a recoltei de gutui este întotdeauna un indiciu că vom avea o iarnă cumplită, cu geruri mari și zăpezi din belșug...

Și anul acesta, slavă Domnului, o recoltă de gutui cum nu s'a văzut de mult timp...

Cel mai bun lucru e să ne pregătim din vreme îmbrăcăminte groasă ...

§§

Adam și Eva în costume moderne...

Papa dela Roma, șeful bisericii catolice din întreaga lume, a luat decurând o hotărâre, ce-a stârnit diverse comentarii din partea credincioșilor.

Suveranul Vaticanului a dispus ca celebra statuie—opera lui Michel Angelo, — „Adam și Eva isgoniți din Rai"... să fie îmbrăcată...

Cu alte cuvinte, cei dintâi oameni imortalizați de faimosul artist italian, să nu mai fie înfățișați în... pielea goală, (cu o simplă frunză de viță), ci cu o îmbrăcăminte mai acătărei, care să nu frapeze privirile pudice...

Câți-va umoriști italieni au și propus Papei să se studieze colecțiile ultimelor mode din Paris...

§§

Stan și Brap în viața casnică!

Am relatat în această rubrică, despre divorțul intentat de către soția comicului actor de cinema Stan, pre nume adevărat Stan Laurel.

Doamna Laurel, în petiția ei, arată că soțul ei este o brută în viața casnică.

Aflăm însă, că nici Bran, partenerul lui, — nu este mai breaz.

Decurând, doamna Oliver Hardy a înaintat și ea o cerere spre a fi despărțită de soț. Nevasta faimosului actor desvăluie amănunte tragice din caracterul acestui artist plin de veselie!.. Ea afirmă că aproape în fiecare noapte, rotofeiul Bran vine acasă „mort beat și într'un hal fără hal. Asta n'ar fi nimic. Dar soțul ei face un „teatru" formidabil cu „scene" violente, de se scoală toți vecinii din somn.

Rămâne ca judecătorii să stabilească într'ucât sunt adevărate cele afirmate de d-na Hardy.

§§

Bătrânii tineri!..

Unde, dacă nu în America, trebuia să se înființeze cel mai original club? Membrii acestei asociații sunt toți oameni care au trecut de 65 de ani.

Deviza acestora e următoarea: „adevărata viață plăcută începe abia dela etatea de 65 ani!"

Și conform devizei, clubiștii noștrii benchetuesc zi și noapte. Se bea „whyschy", se consumă „sandwisch", se joacă bridge, mă rog, se distrează bătrânii cum pot mai bine!

Clubul primește și femei în sânul lui. Dar acestea lipsesc cu desăvârșire, deoarece membrele înscrise trebuie să-și declare vârsta.

Vârsta exactă!..

CETIȚI ULTIMA ORA

Și sus la conducători; și jos în popor

dragoste pentru Biserică și cler

Cuvântul I. P. S. Mitropolit Nicodim al Moldovei

Astăzi, la congresul general al clerului ortodox, I. P. S. Mitropolit Nicodem a rostit acest discurs înălțător:

Prea cucernici părinți,
Și iubiți colaboratori,

V'ați adunat astăzi aici, în a doua Capitală a Țării, în acest vechiu oraș al vechii culturi naționale. care poartă asupra sa semnele unei înalte evlavii creștinești, ca să puneți la cale nevoile tagmei preoțești, nevoi cu multe lacrimi, cum și laturile vieții sunt multe.

Și când ați păsit încoace, venind din toate părțile Țării, fără îndoială, mintea și sufletul v'au fost frământate de felurite gânduri; gândul, care vă amintea vremurile de credință înflăcărată și de adâncă evlavie a înaintașilor noștri; și negresit, ați regretat trecutul și v'ați descurajat, poate, în fața prezentului și mai ales în fața viitorului.

Dar auziți ce vă zice Domnul: „Îndrăzniți. Eu lumea am biruit!"

Aduceți-vă aminte de Ilie, care în fața greutăților vremurilor sale fugise în pustie: ce-a răspuns el Domnului și ce i-a spus Domnul? Când Domnul i-a zis: *„Ce faci aicea Ilie?"* El răspunse; *„Cu râvnă am râvnit pentru Domnul Dumnezeu, că au părăsit oamenii legământul Tău, au sfărâmat altarele Tale, au ucis pe proorocii Tăi, și am rămas numai eu să-ți slujesc și iată caută și sufletul meu!"*

Atunci Domnul i-a răspuns: *„Intoarce-te la calea ta, la datoria ta, că iată Eu mi-am oprit șapte mii de bărbați, cari nu și-au plecat genunchii lui Baal."*

Ia priviți și voi, iubiților, peste Țara aceasta, peste neamul acesta! Dacă veți lua seama bine, veți vedea, că aici Domnul și-a păstrat, nu 7000, ci de 7 ori, de 70 de ori, și poate, de 700 ori, 7000

I. P. S. Mitropolitul Nicodem

de bărbați, cari nu-și pleacă genunchile înaintea idolilor vremurilor noastre.

Eu privind de pe culmea, cam înzăpezită, a celor 70 de ani. văd în rândurile păstorilor de suflete muncă răsplătită prin trezirea simțului religios și al evlaviei în păstoriții lor; văd și răsplătirea ostenelilor păstorului, prin dragostea și dărnicia păstoriților.

Ce înseamnă acele numeroase biserici. cari se ridică sau se restaurează pe fiecare an, prin târgurile și satele Țării? Nu e oare semn vădit al muncii pastorale preoțești? Nu e oare semn vădit al marei evlavii și al credinții poporului?

Dar râvna și dragostea oamenilor de astăzi pentru Biserică și slujitorii ei, eu am constatat-o și prin experiență proprie.

Mi-aduc aminte de când am fost ales Episcop la Huși. Era Episcopia cea mai săracă între săracele Episcopii ale Țării.

Am găsit acolo 12 hectare de pământ și un cal pensionar; fusese la saca, dar acum nici de asta nu mai era bun. Era ținut de milă.

Biserica Catedrală fusese reparată prin străduința predecesorului meu, dar casa episcopală era dărăpănată și înlăuntru și pe dinafară, și ploua în ea peste tot.

Ministrul de Culte de atuncea, care mă însoțise, în ziua învestiturei, în trăsură, dela Palatul Regal la Mitropolie, îmi spunea: „Ai o Eparhie frumoasă, dar casa în care ai să stai e tare rea"!.

Eu i-am răspuns: „Când Ministrul Țării știe asta, nădăjduesc că acea casă are să fie bună!" Și mi-a răspuns: „Am să vă dau mijloace să o reparați!". Și chiar a doua zi după instalare, am pus casa în reparație, și înlăuntru și pe afară, și s'a făcut bună.

A venit apoi alipirea Basarabiei la Patria mamă.

Episcopia avusese acolo pământuri păduri și bălți, pe cari nu le mai stăpânea de multime de vreme. Eu le-am urmărit și am găsit atâta bunăvoință la oamenii de Stat de atuncea, încât mi le-au dat toate. Parte s'au expropriat și a rezultat pentru Episcopie un fond de câteva milioane, rămânându-i și terenuri agricole, o pădure și o baltă, care la un loc cu cele date de Stat ca înzestrare, insumau în total circa 1350 de hectare și în locul unui cal pensionar, am lăsat trăsuri cu cai valizi și automobile. Astfel la plecarea mea de acolo, am lăsat

(Continuarea în pagina 2-a)

Scrisori din Paris

Scandal între vedete de cinema

Pățania tragi-comică a lui Harry Baur

Zilele trecute, distinșii consumatori ai unui elegant local depe Champs Elysées, au fost tulburați în conversațiunile lor ușoare, de sgomotul unei serii de sticle și pahare, ce se abăteau pe capul lui Harry Baur, artist al cărui nume e legat de atâtea roluri de seamă ce le-a creat, atât pe scenă cât și în filme.

Harry Baur se văzu dintr'odată obiectul de indignare a unei alte vedete Eve Francis, cu care jucase adesea împreună.

Motivul acestei subite manifestațiuni cam prea entusiaste? Nimeni, în afară de cei doi protagoniști, nu-l știe. Se presupune însă că recenta căsătorie a lui Baur, cu tânăra și eleganta lui secretară, ar fi una din cauzele ce au deslănțuit furia Evei Francis. Aceasta, însoțită de un grup de prieteni, sosi cam pe la miezul nopții la cafenea și se instală la o masă nu departe de cea ocupată de D-na Baur ce-și aștepta soțul.

De îndată ce Harry Baur apăru, un schimb de vorbe dulci-acrișoare se succedară între cele două grupuri beligerante. La un moment dat, Eve Francis se înarmă cu o sticlă plină încă pe jumătate de șampanie, și o lansă cu putere în direcția lui Baur. Șampania se răspândi pe rochiile doamnelor din apropiere, iar sticla se abătu pe capul lui Baur. Câteva pahare, trei farfurii cu salade de boeuf, și sandwich, luară aceiași direcție.

Când nervii vedetei se potoliră, cafeneaua avea aspectul unui câmp de bataie. Harry Baur, serios rănit, fu transportat la spital unde câteva zile de-arândul, medicii rezervaseră diagnosticul, crezând că nervul optic ar putea fi atins. Știrile ce ne parvin în ultima clipă, sunt satisfăcătoare. Nervul optic nu a fost atins, iar artistul va putea în curând să-și reia ocupațiunile.

Cât despre d-na Francis, aceasta povestește tuturor celor ce consimt s-o asculte, că ea a fost victima unei violente agresiuni! și că Harry Baur împotriva căruia a depus plângere, va fi în curând citat în fața parchetului, pentru a-și lua pedeapsa.

La rândul lui, Baur a depus și el o plângere. Și iată, încă odată, palatul de justiție luat drept teatru al unei drame intime, ale cărei cauze sunt desigur mai profunde decât arată aparențele.

ALEB

Paris, Noembre 1936.

In lumea celor adormiți

Un copil cuminte

Ovidiu Țanea

In pragul adolescenței, a trecut la cele veșnice elevul Ovidiu Țanea din cl. VII-a a Liceului Militar.

Se înfiora, sărmanul Ovidiu, de acest pas, grăbit fără de voe...

Fire ageră, senzibilă la tot ce este nobil, frumos, și plin de lumină, se înspăimânta acest brav copil, că peste câteva clipe părăsește lumina care i-a mângâiat ochii, și se duce, unde credea el, nu mai întâlnește lumină.

Sufletul era chinuit de o cumplită întrebare; cum să petreacă el singur, de acum înainte, unde domnește numai tăcere nesfârșită, și întuneric pământesc și rece de ghiață?!

Oricât ar fi cineva de ponderat și învărtoșat de asprimea experienței și durerii omenești, imposibil este ca auzind și ascultând picurarea în cadență de suspine rostită de acest tânăr pe pragul despărțirei sale de aici, imposibil, zic, să nu se simtă zguduit de plâns nestăpânit.

Da! Și eu am plâns prelung, ascultând povestită această murmurare a unui tinăr atât de simțitor, la 18 ani.

(Continuarea în pag. 2-a)

In lumea preoțească

de altă dată a Iașului

de RUDOLF SUȚU

Mitropolitul Iosif Naniescu

Intruniri preoțești și serbări religioase au fost multe la Iași. Ne aducem aminte de serbarea religioasă de acum 36 ani în urmă, cu ocaziunea celei de a 25-a aniversară a instalării mitropolitului Iosif Naniescu, pe scaunul mitropolitan moldovenesc.

Ca și mitropolitul Veniamin, mitropolitul Iosif a stat la înaltul său post neclintit, vreme atât de îndelungată. Mitropolitul Iosif era sgârcit la vorbe, bogat în fapte, întocmai ca și fiul său spiritual blândul Mitropolit Nicodem de astăzi. Lui i se datorește catedrala din Mitropolia de atunci în ruină; rădicarea nivelului moral al eparhiei sale. Și de aceia, când s'a săvârșit întru Domnul, asemenea drepților din Biblie care se stâng cu ochii pe lumina soarelui și cu sufletul plin de lumina cerească, jalea la Iași a fost de nedescris.

Chipul Mitropolitului Iosif e și astăzi pe zidurile restaurate ale bisericei Trei-Erarhi, lângă acel al gloriosului Domnitor Vasile Lupu.

Amintiri de demult despre Mitropolia noastră

Marele pictor ieșan Gheorghe Popovici, în câte-va din amintirile sale, descrie ziua de 3 Aprilie 1866 la Iași. ...Își amintește cum îl târâie de mână mama sa, prin fața unei biserici cu patru turnuri (Mitropolia), unde grilajul era dărâmat și strada se spăla de roș (sânge), cu ajutorul unui poloboc tras de doi boi și având la fund o chișcă cusută, purtată de un om cu pantalonii sufleați, pe eare o balansa în dreapta și în stânga ca să ude strada. Își mai amintește că în fața unei străzi dinspre o biserică cu turn în stradă (Trei-Sfetitele), e santinelă cu chipiul pe ceafă și cu baioneta la pușcă, se învârtea între farmacia Lochman și colțul străzii de peste drum, tot sărind peste doi morți in haine moldovenești (giube și antereu). Că, până la niște case cu două rânduri îngropate în pământ la colțul uliței „Podul Verde" (astăzi strada Carol—este vorba de Jockey-Club) se tot vedea pe stradă curgând apă roșie.

Și că la Mitropolie era unul care tot împușca din turnul unde este ceasornicul Mitropoliei înspre fostul palat Roznovanu, unde era multă lume, țipete, vaete, soldați beți lovind cu puștile. Acel care împușca era florarul Anton, al Mitropolitului Calinic Miclescu, mitropolit care de abea a scăpat cu zile, pe din dos la Anghel rachierul și că un glonte îl nimerise drept în paltaua încingătoarei antereului. Iar o mulțime de lume fusese închisă în coastele bisericei Sf. Neculai, cu frescuri zugrăvite din timpul lui Ștefan cel Mare, de pictori venețieni, — picturi distruse, pentru a se clădi mai târziu Sf. Neculai de astăzi. Și, prin Sf-ta Vinere (biserică din timpul lui Ștefan cel Mare, care a ars), era o căruță învălită cu toate, din care spânzura o mână—cu cadavre ce erau pornite la *Moara de vânt*... E vorba de faimoasa revoluție separatistă dela 3 April 1866!

Și dascalul Cuculea

Dascalul Cuculea avea pe

(Continuarea în pag. 2-a)

Demiuri şi Paltoane
de damă, elegante
începând de'a **lei 2500** la marele magazin
FANTASIO

RADIO INGELEN 1937
Scala Geografică— O minune în arta radiofoniei. Tonalitatea, rezonanţa şi selectivitatea la perfecţie.
Se vinde şi în rate la
Fraţii Hirschensohn
Str. Ştefan cel Mare No. 2

50% reducere pe C. F. R. la
BUCUREŞTI
Plecarea din Iaşi în fiecare Sâmbătă seara.
Înapoierea din Capitală Marţi seara.
Inscrierile se primesc până Vineri d. m. la
Agenţia Wagons-Lits
Iaşi, P.-Unirei

Un costum elegant cu furnituri fine comandaţi eftin la **ILGO**
O stofă bună cu desemn original obţineţi numai la **ILGO**
Un bogat asortiment de trenchcoaturi, fulgarine, pardesie şi demiuri gata găsiţi numai la **ILGO**
Preţuri foarte reduse
Iaşi — Str. Lăpuşneanu 32

REGIA AUTONOMĂ C. F. R.
PUBLICAŢIUNE
Se aduce la cunoştinţa generală că, în ziua de Mercuri 25 Noemb. 1936, orele 11 a. m. se va ţine o licitaţie publică la sediul Inspecţiei de Mişcare, Bucureşti, gara de Nord, etaj II, camera 32, pentru:
Infiinţarea şi exploatarea unui bufet în staţia Breaza.
Condiţiunile de licitaţie se găsesc publicate în Foaia Licitaţiilor C. F. R. Informaţiuni detailate la sediul Inspecţiei de Mişcare menţionată mai sus.
No. 130021/R.A. 1936 *Direcţiunea Mişcării*

CINEMA PHOENIX
Astăzi până Duminică
Preţurile cele mai eftine
13, 10 şi 8 lei
se reprezintă
Casta-Diva
Tragedia unei cântăreţe în care celebra MARTHA EGGERTH întovărăşită de PHILIPS HOLMES, au o creaţie neîntrecută
Al doilea film
Pe meleagurile Chinei
realizare cu Ciark Gable, Jean Harlow, Wallace Beery, Lewis Stone etc. etc.
Complectare :
SILLY SIMPHONIE

Cinema Roxy - Astăzi până Duminică inclusiv
Două premiere la Iaşi de o reală valoare artistică
CUM VA PLACE
(după Shakespeare) cu ELISABETH BERGNER
Al doilea film
Codul secret
Un film de spionaj şi de aventuri extra-ordinare.

CINEMA SIDOLI
Astăzi şi în zilele următoare De la ora 3 fără întrerupere până la 12 jum. 2 mari filme 2 mari premiere cu preţurile cele mai reduse
Ingerul alb
cu Kay Francis şi Jan Hunter
Al 2-lea film
Suflete împietrite
o dramă profund sguduitoare din lumea gangster american.
Complectare :
JURNAL SONOR CENTURY

Apă de Slănic
proaspătă
găsiţi numai la magazinul
„Camila"
Str. A. Panu
şi la filiala
Str. I. C. Brătianu

DOCTOR
A. Socolovschi
Specialist în boli şi operaţiuni
nas, gât, urechi
Inhalaţie cu ozon (electr.) electroterapie, raze înaltă frecvenţă
Cons. 8½--9½; 12--2; 4--7
Iaşi Str. Cuza Vodă Nr. 42

Călătorii confortabile şi eftine spre
TURCIA
GRECIA
SIRIA
EGIPT
PALESTINA **organizează săptămânal**
ORT Organizaţia Română de Turism s.a.r.
Reprezentanţa Serv. Maritim Român
Bucureşti Bd. Take Ionescu 3. Telefon 4.41.65
AGENŢII IN INTREAGA ŢARA. 1

Tratamentul Blenoragiei acute şi cronice
Antigonococicul **OMNIA** s'a dovedit a fi un admirabil remediu contra infecţiunilor gonococice, înlăturând orice posibilitate de complicaţii ca orchita, etc.
Un tratament complect, 3 sticle, costă numai 120 lei. In provincie expediem contra ramburs cu 150 l. i 3 sticle.
Depozit general:
Farmacia N. Sterescu
B-dul Elisabeta 34, Bucureşti

DOCTOR
Filip Stein
Medic de Spital
Fost asistent al clinicelor urinare din Londra
consultă pentru :
Bolişi operaţii urinare
(rinichi, beşică, prostată)
VENERICE — SIFILIS
Cystoscopie, uretroscopie
Cons. 8-9½, a.m. 3-6 şi 7½-9
Str. I. C. Brătianu Nr. 112

V'aţi stricat stomacul ? Luaţi pilule de Slănic

Dr. M. Avram
Medic de Spital
Consultă şi operează
Boli Chirurgicale, Boli de femei, Mamoş
Consult. 3—7 p. m.
str. I. C. Brătianu 120
(Etaj)
(vis-a-vis de farm. Rapoviţă)

V'aţi intoxicat ? Luaţi îndată Pilule de Slănic

Doctor
A. Dascăl
BOLI INTERNE
VENERICE ŞI SIFILIS
Tratamentul blenoragiei la bărbaţi şi femei
Diathermie urologică şi generală
Consultaţii şi tratamente:
7½ —10 a. m. şi 2—9 seara
Duminică 9—12 a. m.
Iaşi, str. Cuza Vodă 42
(vis-a-vis de Camera de Comerţ)

Slănic-purgativ e duşmanul constipaţiei

DOCENT DOCTOR
GH. PLACINŢIANU
Chirurg primar
Boli chirurgicale şi de femei
Cons. 3—5 p. m.
Aleia Alexandri 5
(Dr. Negel)

Tratamente cu UNDE ULTRA-SCURTE
în abcese, furunculi, flegmoane, limfangite, adenite. Reumatism articular şi muscular. Artrite blenoragice şi tuberculoase. Ischias, nevralgii, nevrite, lumbago, migrene, metrite, salpingo-ovarite, blenoragie cronică, stricturi uretrale, prostatită, orchită, colecystită, angina pectorală, amigdalită, actinomycoză, claudicatio intermittens, tuberculoză osoasă, osteomyelită. Pyretoterapie la paralizie generală progresivă şi la tabes.
Dr. S. Hernis
BOLI DE PIELE, COSMETICA MEDICALA — Venerice şi sifilis
Cons. 2—8
Str. I. C. Brătianu No. 43

Seşoni Galoşi Quadrat Riga

In lumea celor adormiţi

(Continuarea din pag. I-a)

Şi s'a dus... ca un cântec plângător de lebădă.

Şi în ce durere a învăluit plecând, pe biata sa mamă şi pe sbuciumatul tată !..

Nu vor uita camarazii săi de şcoală, de clasă şi bancă de la Liceul Militar, unde copilul cel cuminte Ovidiu Ţanea aşa de frumos a învăţat şi s'a purtat.

Impresionant până la lacrimi a fost momentul când aceşti camarazi în mântăi albastre şi băsci, au venit în număr mare, ca să salute pentru ultima dată pe scumpul lor coleg.

După ce au stat câteva Duminici reţinuţi în şcoală, primul lor gând când au avut învoire în oraş Duminecă 15 Noembre, de pe la ora 1 au şi început nerăbdători să alerge să-şi facă datoria, însoţindu-l pe Ovidiu Ţanea până la locaşul unde cu toţii rând pe rând ne ducem.

A fost un copil cuminte elevul Ovidiu Ţania, şi bun, şi simţitor.

Ce ţinută de demniate, şi ce noblеţe de caracter respira din privire şi atitudine! Te poţi opri să nu plângi la amintirea atâtor însuşiri ce împodobeau pe acest cuminte copil Ovidiu Kania ?

Dar, cine, trudindu-şi mintea, poate tălmăci de ce s'a întâmplat aşa şi nu altfel? Durerea e imensă, evident; însă taina rânduelilor divine rămâne minţii omeneşti, un mister de nepătruns.

Cine ştie de ce suferinţă a fost cruţat, fiind chiemat mai de vreme dincolo.

El însă şi-a împlinit cuminte datoria în frageda sa trecere pe pământ, fiindcă a ascultat de porunca divină, de a fi bun, înţelegător, cu inima sensibilă la ce este etern frumos şi drep şi uman.

Ţi-i drag că a fost aşa de înţelept, când era atât de tânăr.

.....Şi regretul de acea, nici o putere omenească nu-l poate aţipi, ci numai înălţarea gândului la izvorul binelui şi vieţei, la Dumnezeu.

16 Noembre 1936

GH. I. B.

Contra bătăturilor, singurul preparat cu adevărat eficace : „Coricol".
Depozit : Farmacia Pollak
Str. Ştefan cel Mare Telefon 235

x Secţia femenină naţional-ţărănistă va ţine şedinţă Joi 19 Noembrie ora 6 p. m.

D-na Maria Ţintilă, avocat, va trece în revistă ultimele evenimente politice.

Doamnele membre sunt rugate a lua parte.

x Duminică 22 Noembrie, ora 9 seara, va avea loc în sala Orfelinatului evreesc un grandios festival artistic, organizat de „Asociaţia generală a studenţilor evrei".

x In urma demisiei a 9 membri din comitet, alegerea de la Azilul de bolnavi, a fost anulată. Se va proceda la o nouă alegere.

Purgativul cel mai bun? Pilulele de Slănic!

Insuportabil!..
Dece să trăiţi pe picior de război cu vecinii?
Înlocuiţi în aparatul Dv. lămpile uzate cu altele noui
TUNGSRAM
şi vă veţi câştiga toate simpatiile

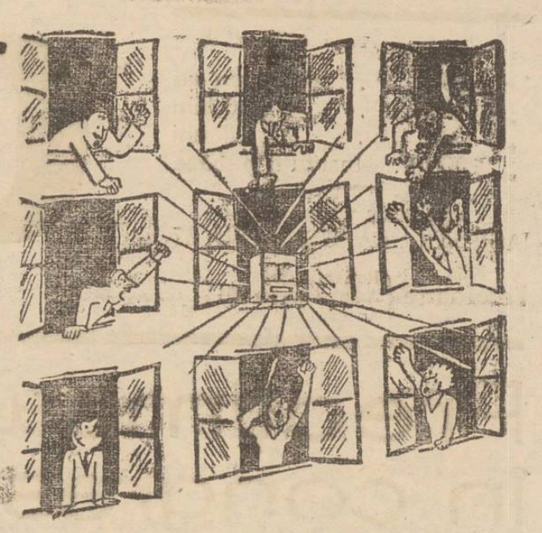

Şi sus la conducători, şi jos în popor

(Continuarea din pagina I-a)

o Episcopie mai întărită decât celelalte Episcopii.

Am trecut apoi la Monastirea Neamţului, unde am stat ca Stareţ 10 ani, M'am apucat să descurc şi acolo încurcăturile moşiei înconjurătoare, care se cuvenea Monastirei, dar era cotropită de Domeniul Statului.

Şi aici am întâmpinat aceiaşi mare bunăvoinţă la toate guvernele, dar în deosebi la Guvernul actual. Şi Victor Inmandi, Ministrul de Culte actual, şi fostul Ministru de Culte Lapedatu, şi d-l V. Sasu, Ministrul Domeniilor, şi d-l ministru M. Cancicov şi d-l Prim Ministru, toţi până sus la M. S. Regele, au arătat dragostea lor pentru Monastire şi astfel Monastirea a fost reintegrată, prin Lege specială, în drepturile sale asupra moşiei înconjurătoare, în întindere de circa 14.000 de hectare.

Aşa că Monastirea de acum înainte poate să-şi reea activitatea sa duhovnicească şi culturală ca în trecut.

Ce a făcut pe toţi aceşti bărbaţi să făptuiască aşa, dacă nu dragostea lor către Lege şi Biserică ? Priviţi acum Mesajul Regal şi vedeţi vestită legea pentru constituirea vetrelor monastireşti. Ceiace d-l ministru Victor Iamandi a făgăduit în cuvântarea sa dela Neamţ, se realizează prin legea anunţată în Mesaj.

Această dragoste însă se întâlneşte, nu numai sus, ci şi jos în popor. Fireşte, e foarte greu să înşir eu aicea nesfârşitele fapte de dărnicie ale poporului către Biserică. Voi cita un singur caz, tot în legătură cu Monastirea Neamţului. Aceasta avea aproape de Cotnari, o vie de patru hectare. A pus îngrijitor un călugăr. Acesta s'a purtat acolo aşa, că astăzi via de acolo, în loc de patru hectare, are peste 40 hectare ; şi asta numai într'un sat şi cu un biet călugăr. Închipuiţi-vă ce se poate face în toate satele Ţării!

Toate acestea dovedesc că în poporul nostru este şi multă credinţă, şi mare evlavie, şi destulă dragoste către Biserica Domnului şi către slujitorii ei.

Datoria noastră a tuturora este să sporim mereu aceste virtuţi în popor. Şi aceasta o vom putea face atuncea, când şi noi vom dovedi cu fapta dragostea noastră de Legea Domnului şi de poporul ce ne este încredinţat spre păstorire ; o vom putea face atunci, când toţi cu puteri unite vom lucra în via, pe care ne-a încredinţat-o Domnul ; o vom putea face atuncea, când vom împlini marea dorinţă a Mântuitorului, rostită în cea de pe urmă rugăciune a Sa la Cina cea de Taină, când a zis: *„Părinte, voesc, ca aceştia, pe cari mi i-ai dat mie, toţi una să fie, după cum Tu cu mine şi eu cu Tine, una suntem, aşa şi ei întru noi una să fie!"*.

Insă această unire a noastră, unul cu altul întru Domnul, nu o vom putea realiza altmintrelea, decât împlinind şi porunca Domnului, care tot acolo, la Cina cea de Taină, e zis : *„Poruncă vouă vă dau vouă, ca să vă iubiţi unul pe altul, cum v'am iubit eu. Intru aceasta va cunoaşte lumea că sunteţi ucenici ai mei, de veţi avea dragoste între voi"*.

Implinind deci dorinţa de unire a Domnului, şi porunca dragostei dată de El, înlesnim deslegarea tuturor problemelor noastre pastorale. In adevăr, când ierarhii cu preoţii vor fi una în Domnul, prin dragoste; şi când preoţii cu poporul vor fi una în Domnul, prin aceeaşi dragoste ; adecă : când preoţimea va fi roată în jurul ierarhiei şi când în jurul preoţimei va fi roată poporul, atunci orice piedică şi greutate dispare din calea slujirei pastorale.

Iată ce gânduri m'au însufleţit când am venit aici în mijlocul P. C. Voastre, dragi colaboratori ; ca să vă împărtăşesc binecuvântările I. P. S. Patriarh şi ale Sf. Sinod, al cărui delegat sunt, precum şi binecuvântările mele, ca Mitropolit al locului iată cu ce gânduri declar eu deschis acest congres al preoţimei. Şi tot însufleţit de aceste gânduri vă fac urarea ca să deslegaţi în chip fericit, toate problemele ce vă stau înainte.

Vă doresc ca ţinuta P. C.

In curând
O nouă expoziţie Brudea

Peste câteva zile talentatul caricaturist Petre Brudea va prezenta o nouă serie de ieşeni, trecuţi prin vitriolul creionului lui corosiv.

Cu această ocazie, Brudea va lansa un nou gen de caricatură şi totodata va executa alte figuri de ieşeni.

Cum şi în noua manieră, regăsim aceiaşi linie viguroasă şi spirit, desigur că expoziţia Brudea va fi la înălţimea renumelui.

Asupra celor ce urmează a defila pe panourile şarjei, se păstrează cea mai absolută discreţie. Şi o respectăm. AL.

Informaţii

x D. dr. Argintoianu, medicul circumscripţiei întâia, a fost operat de apendicită. Operaţia efectuată de d. dr. Scutaru, a avut o deplină reuşită. Eri d. dr. Argintoianu a părăsit spitalul.

x D. Leopold Spiegler, care a fost operat de apendicită, ce s'a dovedit a fi fost purulentă, şi care a trecut şi prin o pneumonie, e azi în afară de orice pericol şi a intrat în convalescenţă.

Pacientul a fost sub îngrijirea d-lui profesor dr. I. Tănăsescu.

Al constipaţiei inamic E pilula de Slănic.

Voastră aicea, discuţiile voastre şi ţinuta voastră de pretutindenea, să fie aşa, cum se cade să fie a acelora, cari sunt lumina lumii ; să fie aşa, încât toată lumea, văzându-vă, să slăvească pe Tatăl nostru cel din Ceruri şi să vă binecuvânteze şi pe voi.

In lumea preoţească de altă dată a Iaşului

(Continuarea din pagina I-a)

vremuri o şcoală la Iaşi. Printre elevii dascalului, era şi Neculai, fiul spatarului Ioan Botez. S'a dat de o copie de pe o scrisoare pe care spatarul a trimes'o fiiului său şi care tâlcuia astfel : „Nicule, mai întâi doresc să ştiu cum te afli ca să mă bucur. Cât pentru neneacăta şi iacăta, te lămuresc că sunt sănătoase, dând laudă Celui de Sus.

Soră-ta Marghioliţa a mâncat prea multe ouă de Paşti şi a avut pânticărae ; dar acum este bine, adecă nu de tot bine, dar merge spre bine: noi toţi suntem în întregimea sănătăţii. Neneacăta îţi trimete zece sorocovăţi fără ştirea mea. Caută de a-i iconomisi şi să-ţi ajungă până la Sf. Ilie. Eu îţi trimet un contoşăl vechi, să-ţi faci un palton nou şi caută să-ţi ieasă şi de o jiletcă.

Dacă ciubotele s'ar rupe, să rogi pe dascălu să le dee la pus peticuţe. Caută când vei veni, să ştii catehismul pe de rost şi să zici crezul în biserică şi tatăl nostru. Atunci îţi voi da un irmilic. Dar, iar mă întorc şi zic că, pe lângă moldovenească să ştii şi iranţuzească. Caută Nicule şi te sileşte cu învăţătura, să nu rămâi un gogoman".

Preoţi şi diaconi cu rost la Iaşi

Preotul Andri Panuş de la biserica Buna-Vestire, a luat parte la „revoluţia" de la 3 Aprilie 1866, punându-se şi el în fruntea convoiului, alături de Mitropolitul Calinic, de Nunuţă Rosnovanu, Todiriţă Lătescu.

Dar, când a văzut că nu e glumă, că se trag focuri în faţa Mitropoliei, că însuşi Mitropolitul a fost rănit, părintele Andri a şters-o din vreme şi s'a făcut nevăzut.

La biserica Sf. Neculai Domnesc, era preotul Isaia Teodorescu, poreclit Duhu, despre care a scris mult Ion Creangă. Era rău de gură părintele Duhu.

— Unde te duci părinte Isaia, îl întrebă într'o zi un alt preot, Arbore.—Iaca unde mă duc... (şi părintele Isaia scuipă în palmă)... incotro a sărit scuipatul, acolo mă duc. Dar şi părintele Arbore nu se lăsa mai pre jos:—Iaca, drept înspre Golia te duci, părinte Isaia (adecă la nebunii de la Golia).

Dar, la biserica Golia, era diacon Ion Creangă. Pe atunci, păzitor la biserica Golia era arhimandritul Ieronim Buţureanu, pe care popii îl scoseseră că ar fi evreu. Creangă umbla cu puşca după cioare şi când păr. Ieronim i-a spus de ce umblă cu puşca, Creangă i-a răspuns : — eu nu mă tem de puşcă.

La biserica Sf. Sava, era mai de mult un arhimandrit grec, care primea venituri mari pentru biserică. La un hram al bisericei, s'a dus să slujească Mitropolitul Calinic. După hram, au întins grecii o masă mare pentru popor şi cler şi când a venit timpul să plătească pe Mitropolit pentru că a slujit la hram, i-au dat două căuşele cu galbeni austriaci, iar preoţilor câte un căuşel de carboave.

Preot la biserica Sf. Ioan din fosta str. Primăriei, (astăzi str. Gh. Mârzescu), a fost pe vremuri tatăl arhimandritului Gherasim Mârzescu. Acest preot a avut 24 copii şi în timpul bejăniei celei mari din Iaşi, când au năvalit turcii la noi, au venit la această biserică şi au instalat un paşă cu o suită întreagă. Găsind singură pe preoteasă cu copiii ei, au speriat-o că o vor spînzura, dar, după plânsetele vecinilor, şi ale copiilor, cari sărutau poalele, hainei Paşei, acesta le-a dat drumul, lăsându-i să plece după norodul din Iaşi, care de frica turcilor, părăsise oraşul.

RUDOLF SUŢU

Pilulele de Slănic: purgativul ce nu face dureri.

Nu vă lăsați înșelați! Cercetați ambalajul când cumpărați Koprol. Numele Koprol trebue să fie vizibil!

KOPROL

De la Camera Agricolă

Decernarea premiilor
la expozanții de păsări și animale mici
în cadrul „Lunei Moldovei"

Duminică 15 crt. a avut loc la Camera de agricultură, întrunirea comisiunei de clasare a produselor avicole, expuse de către crescătorii din Iași în pavilionul Camerei agricole din incinta expoziției „Lunei Moldovei.

Comisiunea formată din d-nii dr. Protopopescu inspect. veterinar, N. Stroici Președ. Camerei, Cezarie medic veterinar primar, ing. Păiș direct. servic. agricol-Iași, dr. Bury pensionar. după ce a primit procesul-verbal încheiat de către comisiunea de clasare a păsărilor a procedat la împărțirea premiilor constând din diplome de onoare, numerar și mențiuni onorabile.

Diplome dv onoare

D-nii Sp. Irimescu, P. Rusovici, căpit. Venat, Șc. Miroslava Regim. 2 Transmisiuni și d-na Pârvulescu.

PREMIUL I A LEI 500

D-nii G. Baru, M. Constantinescu, d-na Cezarie Pascu Stanciu, M. Ciolanu, și I. Bălășescu.

PREMIUL II A LEI 300

N. Stroici, I. Popescu. G. Baru, Ștef. Ionescu, I. Rotaru și P. Pavelescu.

PREMIUL DE INCURAJARE A LEI 300

Gh. Popa, Locot. Dragomir, I. Raizu, Ștef. Ionescu, căpit. Ciuciu, G. Baru, A. Deschman, Prof. Casiade, și Luca Teodor.

MENȚIUNE ONORABILE

P. Rusovici, G. Baru, Grig. Botez, și Ștef. Ionescu.

S'a mai decernat un singur premiu de incurajare d-lui căpit. Gh. Venat in sumă de lei 1000, pentru cea mai mare și mai interesantă crescătorie de „Nutria" din țară. Este un premiu bine meritat pentru munca și râvna ce o depune acest pasionat crescător de animale cu blană nobile.

Premiile au fost împărțite din fondul de 10.000 lei pus la dispoziție de către Prefectura de județ, numai pentru crescătorii din Iași.

Diplomele de onoare vor fi date de către Municipiul Iași.

Cheltuielile pentru întreținerea și organizarea expoziției au fost suportate de către Camera Agricolă-Iași.

Clasarea pentru premiere a păsărilor,—acest serviciu atât de onorator dar și dificil,—au săvârșit-o d-nii dr. Const. Cezarie medic primar veterinar a județului, și dr. Bury pensionar.

Manifestările aceste agricole ocazionate de „Luna Moldovei" unde nu au fost absente Camera Agricolă, Serviciul Agricol și serviciul veterinar contribue în lungă măsură la dovedirea însemnătății plugăriei, pentru țara noastră agricolă.

BAR,

Palatul de Justiție

Afaceri în cercetarea parchetului

Rechizitor cu concluzii de arestare împotriva fălșului colonel Burduja.—Am relatat isprăvile faimosului aventurier ieșan Maxim Burduja, care s'a dat drept, colonel, prinț etc.

Dosarul acestei afaceri unice se află în cercetarea cabinetului 3 instrucție de pe lângă Trib. Iași.

In urma cercetărilor de până în prezent ale judecătorului de instrucție, parchetul a emis rechizițor introductiv cu concluzii de arestare împotriva falșului colonel Burduja.

*

Raclamația unui avocat.—D. av. Eraclide din str. Lascar Catargi a reclamat parchetului pe d. Gh. Fairing din str. Eternitate. D. Eraclide a comandat la Fairing o placă de marmoră cu o inscripție, ce urma a fi depusă la cimitir, încrediuțându-i ca aconto o sumă de bani. De atunci au trecut mai multe luni și d. Fairing n'a executat comanda, afirmând că trebue să-i sosească materialul din Viena.

D. av. Eraclide cere acționarea acestuia pentru înșelăciune.

*

Din lumea acrobaților.—Eri au fost inaintați parchetului acrobații I. Ianchelescu, Rozalia Popp și Gh. Ionescu cari debutează la varieteul „Dunărea Albastră" din Bul. Ferdinand. Aceștia au fost reclamați de copila Maria Rozaliuc de 15 ani, originară din Cernăuți.

Copila a fost angajată elevă în trupa de acrobați a lui Ianchelescu și în ultima vreme în loc s'o învețe o maltrata, tratând-o mai rău ca o servitoare,

La descinderea făcută de autorități copila a fost găsită într'un pat cu Gh. Ionescu. In acelaș pat se mai afla și fetița Vasilica Puget cam de aceiaș vrâstă.

Justiția cercetează dacă nu e cumva vorba de o bandă de traficanți de minore.

*

Comerciant acuzat de înșelăciune.—D. L. Gandles din str. V. Lupu s'a plâns justiției că a cumpărat o pereche de ghete de la comerciantul Iancu Bucureșteanu din str. Sărărie și imediat după îmbrăcare s'au rupt deoarece nu erau executați din piele ci... din carton.

*

De la Tribunal

Decădere din conversiune. — Societatea anonimă română pentru achizițíonarea și valorificarea imobilelor cu sediul în str. Ștefan cel Mare a cerut justiției să constate că debitorul ei d. H. Spotheim din str. I. C. Brăteanu, nu beneficiază de legea conversiunei.

*

Colector achitat. — Tribunalul secția II a achitat pe sub colectorul Zalman Zalmanovici din str. Cuza-Vodă acuzat de abuz de încredere, de către Banca Română de Comerț.

*

Condamnată pentru loviri.—Tribunalul secția 4 a condamnat la 300 lei amendă pentru loviri pe Natalia Fedeleș din Tg.-Copou. Deasemeni a fost obligată la 200 lei despăgubiri civile reclamantei d-na Zoița Ascaru din acelaș târgușor.

*

Pentru ultraj a fost condamnat la 15 zile închisoare T. Avram din Glăvănești.

*

Curtea de apel

Procesul unui jandarm.—Curtea secția II a judecat procesul fostului șef de post din Șipote plut C. Chelaru, acuzat că a maltratat pe locuitorul C. Dobreanu.

Curtea din lipsă de probe a achitat pe jandarm.

*

Aceiaș Curte a achitat pe M. Ciolan din Șipote fost condamnat la o lună închisoare pentru abuz de încredere.

REP.

Isprăvile unei bande de excroci români
care operau în Polonia
Cum a fost excrocat d. ing. Floriano. Cercetările în localitate

Parchetul local a primit spre cercetare din partea justiției din Varșovia, un interesant dosar de fals.

E vorba de o bandă de români cari au activat intens în Polonia emițând cecuri false.

Banda de falsificatori ar fi condusă de un anume Iacob Kirstein originar din Cernăuți precum și din faimoșii falsificatori I. Rozenblat, Sigfrid Sarage, H. Caufman toți din România.

Complice în această bandă ar fi și d. Carpiniuc directorul societății „Detectivul" din Cernăuți.

Aceștia aveau la Varșovia ca om de legătură pe un anume Sigismund Hasekus care le creia relațiile înlesnindu-le excrocheriile.

Victimă acestei bande de excroci a căzut și d. ing. Floriano dela fabrica „Textila" — care a fost înșelat de Kirștein cu un cec fa's de 12 mii dolari.

Dosarul a fost trimis la Iași pentru a fi audiat în această afacere d. Florian.

REP.

Tribuna liberă

In jurul neregulilor de la Camera de Muncă
Un răspuns al d-lui Gh. Colcea

Primim :

Pentru a masca neregulile ce s'ar fi comis de trecuta administrație liberală a Camerii de muncă sub președinția d-lui N. Mărgărint nereguli de care a fost sesizată și justiția de cei în drept să o sesizeze, pretinsul președ. al actualei comisii interimare, dl. C. Olaru lansează în public insinuări diversioniste, afirmând categoric că s'au descoperit nereguli și în gestiunea Cameri din 1932-933.

Afirmațiunea este de-a dreptul grotească și dovedește o totală necunoaștere a vieței istituții pe care pretinde că o conduce.

Informăm „leaderul" vieții muncitorești, de la conducerea Camerei de muncă-Iași, că în gestiunea din 1932 nu s'au putut constata nereguli, din simpul motiv că în 1932 Camera de muncă, nu era încă înființată. Camera de muncă a fost Constituită abia în vara anului 1933, având în comitetul de direcție fruntași ai vieței muncitorești, unii fiind chiar membri în clubul liberal, numim pe d-nii Iancu Georgescu, Anton Mândru, Rusi Artur etc. etc.

Să știe dl. Olaru că pentru dizolvarea Consiliului ales al Camerii de Muncă și instaurarea unei comisii interimare liberale, ministerul muncii a trimis un inspector cu misiune specială să descopere nereguli în sarcina noastră ; dar nu a fost chip.

După trei zile de verificare, dl. inspector a plecat felicitându-ne pentru corectitudinea noastră.

Dizolvarea s'a putut face numai în baza demisiilor silite ale Consilierilor în mare parte liberali, pentru descomplectarea consiliului.

Nu-și dă seama dl. Olaru, că încercând să creeze diversiuni și să întindă mușamaua asupra neregulilor, se declară în mod fatal complice al acelor necinstiți ?

Sau se va întâmpla o minune și defraudatorii vor deveni onești.

GH. COLCEA

x **Siropul Iodotanic Dr Ratianu** aprobat de Consiliul Sanitar Superior, se recomandă cu mare succes copiilor lymfatici, anemici, scrofuloși și rachitici pentru purificarea și regenerarea sângelui, înlocuind Untura de Pește. Nu produce iodism. Depozit Farmacia Dr. Ratianu, str. Cuza Vodă 48.

Al constipației inamic E pilula de Slănic.

Era omului neliniștit și nervos

Viața omului de azi, se deapănă într'un ritm precipitat: mănâncă repede, aleargă, nu vrea să rămâie în urmă. Toate acestea sfârșesc prin a-i măcina rezistența nervoasă.

Omul trebue să-și îndrepte privirile spre natură, ea singură îi oferă vindecarea prin minunatele plante medicinale. In ultimul timp s'a descoperit o asemenea plantă în America, din care s'a extras Gastro D., care a adus salvarea omenirii.

Și aici natura a desăvârșit una din numeroasele ei minuni. oameni cari de zeci de ani sufereau de boli cronice de intestine, stomac, ficat sau rinichi, s'au vindecat complect după o cură cu Gastro D., și-și pot vedea de treabă, bucurându-se de o sănătate perfectă.

Cereți Gastro D. la toate farmaciile din țară, sau contra ramburs de lei 130 dela Farmacia Thoiss din București, Calea Victoriei 124.

Secretul femeiei frumoase? Crema Khasya!

Depozit: Farmacia Pollak
Str. Ștefan cel Mare. Telefon 235

Manifestație culturală

Cercul Revistei Arhiva, care se află în al 43-lea an al existenței sale, organizează și în acest an școlar 1936 | 37, în Aula Universității, următorul ciclu de 12 conferințe publice:

1. Prof. univ. D. Găzdaru : Politeța, Decența și Limba.
2. Prof. univ. Șt. Berechet: Incă ceva despre Grecia.
3. Prof. Octavian Gheorghiu: Teatrul social în Franța în sec. al XIX-lea.
4. Asist. univ. Jean Popovici: O călătorie în America : Impresii politice.
5. Prof. Gh. Obreja-Iași : Doctrina Comunistă.
6. Prof. August Scriban : Stricata limbă a cărturarilor.
7. N. P. Smochină: Problema naționalităților în Rusia Sovietică.
8. Prof. univ, C. Fedeleș : Filosofia lui Mefistofel.
9. Prof. Nicolaie I. Popa : Estetica literară comparată.
10. Prof. Aurel H. Golimas: Victor Place și Unirea Principatelor.
11. Asist. universitar Dionid Strungaru: Valoarea etică a literaturii române vechi.
11. Prof. univ. Ilie Bărbulescu: Autocratismul țarist și Democrația rusească înainte și după marele război.

Prima conferință are loc Sâmbătă 21 Noembrie, ora 5-6 p. m. Onor. public este invitat a lua parte.

x Pentru „Monitorul Oficial" orice publicații se primesc la administrația ziarului „Opinia".

Epitropia Spitalului Israelit din Iași

Se aduce la cunoștința celor interesați, că în ziua de 3 Decembrie 1936 se va ține în cancelaria spitalului concursul pentru ocuparea a 2 locuri de medici secundari la secțiile chirurgicale ale Spitalului Israelit.

Inscrierile se primesc până în ziua de 28 Noembrie a. c, ora 6 p. m. la secretariatul spitalului, unde se pot vedea și condițiunile de admitere.

Președinte, Alex. Einhorn

Nu așteptați, până ce pielea Dv. s'a asprit din cauza vremei umedă și rece. Preveniți încă astăzi aceasta, prin

CREMA-NIVEA

O îngrijire regulată cu Crema Nivea, menține pielea Dv. catifelată și fragedă.

O celebră trupă de negri
va da un spectacol la Iași

Senzaționalul spectacol „Su generis cabaret", care va avea loc la teatrul „Phonix". Duminică 29 Noembrie, va da prilej ieșenilor să admire cel mai original spectacol de mumusik-hall, cu concursul trupei de negri „Knick et Fix" cu vedeta Shyrley Temple cea neagră" din filmul „Bal la Savoy".

Negrul Jolshon, cunoscutul actor de cinematograf, lansează noul dans knick-step.

Faimoasa trupă norvegiană Angelo Ham-Sum, va uimi publicul cu periculoasele numere de acrobație. Un celebru șampion de box al Moldovei va face o demonstrație exhibiționistă, arătând loviturile permise și nepermise ale lui Schmeling, Carnera, Joe Louis, Bradock și Baer.

Jazzul sincopat „Black Interlop", va întregi acest program american. CR.

x **Intrunirea național-țărănistă.**—Duminică 15 Noembrie a. c. a avut loc în Comuna Vânători jud. Iași, o mare întrunire național-țărănistă, sub președinția d-lui ing. I. Sencovici, cu concursul șefilor de organizație a cadrelor partidului, d-nii Gh. Velea și Ilie Tudose.

Din partea tineretului național-țărănist au luat cuvântul d-nii av. Gh. Chiper, P. Niculescu, Gh. Priboi, Antoniu Gh. și M. Leuștean-Vaslui.

Intrunirea a luat sfârșit printr'o manifestație a cadrelor și tineretului, ovaționând pentru d-nii I. Mihalache, prof. N. Costăchescu, Iuliu Maniu și prof. V. Petrovanu, șeful sectorului.

x *Dl. Prof. Dr. L. Ballif* consultă zilnic între orele 3-5. Boli nervoase și endocrine. Str. Sărărie 100.

x **Gant Royal"** mănuși cu renume mondial, se vinde la marele mag. „FANTASIO" cu prețul fabricei.

x **Cursuri de călărie pentru civili.** Zilnic între 6—7 se predau cursuri de călărie la manejul Regimentului 7 Roșiori pentru d-re doamne și domni.

Pentru începători, ore speciale Marți, Joi, Vineri de la 6—7. Pentru cei avansați: Luni, Mercuri și Sâmbătă. Inscrierile se primesc zilnic.

Comemorarea
profesorilor L. Cosmovici și I. Borcea
la facultatea de științe

Duminică, 22 Noembrie, ora 11 dim. va avea loc în amfiteatrul zoofiziologic, al facultății de științe, comemorarea regretaților profesori Leon Cosmovici (de la moartea căruia se împlinesc 15 ani), și I. Borcea.

Cu această ocazie se vor desveli și basoreliefurile din amfiteatru, ce reprezintă pe cei doi dispăruți, datorite sculptorului Richard Hette.

Solemnitatea se va desfășura în prezența d-lui rector Traian Bratu și a tuturor profesorilor facultății de științe, în frunte cu d. decan P. Bogdan.

Vor lua cuvântul d-nii prof. N. Cosmovici și rector Traian Bratu, spre a evoca personalitatea iluștrilor dispăruți.

De câteva săptămâni arată bolnav!

Nu prea mai are poftă de mâncare, e mereu obosit și palid, pe când înainte arăta cu totul altfel! V'ați gândit că pricina ar putea să fie o stare de necurățenie a rinichilor și bășicii, lucru ce se întâmplă atât de des? In cazul acesta e neapărat nevoe să urmeze de îndată o cură cu tablete HELMITOL — chiar după câteva zile se va constata efectul

HELMITOL BAYER
TABLETE »Bayer«

Doctorul
Solomon Manole
Medic de Spital
BOLI DE FEMEI
Chirurgicale și Interne
Cons. 7—9 dim. 2 ½—7 d. a.
Strada Gh. Mârzescu 7
vis-a-vis de Teatrul Național

Deinchiriat
casă modernă, elegantă, spațioasă. Aleea Ghica Vodă 108; a se adresa str. Lascar Catargi 20, telefon 802.

DE VÂNZARE parcelă cl. I în cimitirul Eternitatea cu grilaj de fer pentru două persoane. Preț avantajos. A se adresa la ziar.

DURERI DE CAP
ORICÂT DE APĂSĂTOARE,
ORICÂT DE GRELE
COMBATE SIGUR NUMAI
NOVAL
NU ATACĂ INIMA, NU IRITĂ RINICHII
Cereți la farmacii cutii originale

DOCTOR
ADRIAN ȘTEFĂNESCU
MEDIC DE SPITAL
Boli interne și nervoase
Consult. 4—6 p. m.
Str. I. G. Duca Nr. 16
(Poștă Muzeelor)

Doamna Comănescu
reintorcându-se din călătoria de studii în străinătate, aduce la cunoștință celor interesați, că primește înscrieri pentru Școala de dans în fiecare zi între orele 4—7 d. a. în strada Lăpușneanu No. 24.

Școala de dans se deschide la 16 Noembrie.

Orice curs costă lei 200.

Cronica cinematografică

ELISABETH BERGNER LA ROXY

Pe această minunată actriță n'am mai văzut'o jucând de cam mult timp pe ecranele ieșene. Dar datorită efortului ce-l fac conducătorii acestui popular cinematograf de a programa *cele mai bune filme* din această stagiune—cel puțin așa am putut constata până acuma — a adus și pe această minunată actriță, Elisabeth Bergner în cea mai desăvârșită creație a ei „Cum vă place" monumentala piesă de teatru a lui Shakespeare.

Acțiunea se petrece într'un cadru de adevărată feerie. N'am văzut de mult o atare montare. Cred că nu s'a precupețit nimic pentru redarea cât mai fidelă atât a acțiunei în sine cât și a atmosferei înconjurătoare. Dela prima peliculă și până la ultima peliculă ochiul este desfătat de cele mai pitorești locuri pe care nu oricând le poți vedea.

Cine a văzut „Visul unei nopți de vară" trebue să vină să vadă și acest din urmă film al marelui regisor Paul Cziner care îmi face impresia că l'a întrecut chiar pe Reinhard.

Al doilea film „Codul secret" e un film de spionaj, cu aventuri extraordinare realizat în studio-urile „Metro-Goldwin-Mayer". E destul să pomenim ca interpreți pe Wiliam Powel, Lionel Atwil și frumoasa Rosalina Russeli pentru a putea spune că este cel mai complect film de spionaj prezentat până în prezent. Wiliam Powel alături de Rosalina Russel, are una dintre cele mai minunate creații.

Afară de aceasta meritul și mai mare al acestui cinematograf este că cel dintâi din Iași dă jurnale românești. Și este mare lucru. Se pot vedea serbările de instalare a Mitropolitului Blajului și serbările jubiliare ale „Astrei" în prezența M. S. Regelui Carol II, al Voevodului Mihai și a întregului guvern. C.D.L.

V'ați stricat stomacul? Luați pilule de Slănic

ULTIMA ORĂ

Se confirmă
schimbările de guvern
Alt titular la comunicaţii — Dl. Dinu Cesianu ministru al Palatului

Bucureşti 18.—Am anunţat ieri unele schimbări în guvern.

Ştirea noastră este astăzi confirmată de „Universul" care, în ediţia apărută în Capitală, anunţă că guvernul român a cerut agrementul celui francez pentru numirea d-lui Richard Franasovici ca ministru al Romîniei la Paris.

Tot „Universul" anunţă că d. Dinu Cesianu, care părăseşte conducerea legaţiei din capitala Franţei, va ocupa înaltul post de ministru al Palatului, iar d. C. Dimitriu va lua locul d-lui Franasovici.

O încercare nereuşită

Cercurile politice anunţă că d. Tătărescu a încercat zilele acestea o nouă remaniere, întocmind chiar decrete pentru numirea d-lui Aurelian Bentoiu, ministru plin în locul d-lui Lapedatu, Em. Lobonţiu, subsecretar de stat la instrucţie în locul regretatului Valaori şi un militar la subsecretariatul marinei.

Aceleaşi cercuri afirmă că d. Tătărescu n'a putut obţine semnarea decretelor întocmite şi va încerca din nou remanierea în preajma Crăciunului.

Optimismul ţărăniştilor

In acelaş timp cercurile naţional-ţărăniste se arată foarte optimiste, scontând schimbarea de regim pentru luna Martie.

Sfatul parlamentar naţional-ţărănesc a fost convocat pentru mâine, spre a se fixa răspunsul partidului la mesaj.

Intrevedere Tătărescu-Iorga

D. prim ministru Gh. Tătărescu a făcut ieri o vizită d-lui prof. N. Iorga cu care a avut o lungă convorbire asupra ultimilor evenimente politice interne şi externe.

Discuţia la Mesaj

Comisia Camerei de răspuns la mesaj s'a întrunit ieri după amiază sub preşedenţia d-lui Al. Donescu, alegând ca secretar pe d. Tătărescu şi raportor d. Vântu.

*

Guvernul doreşte ca discuţia la mesaj să fie cât mai redusă şi liniştită.

Dl. N. N. Săveanu va avea azi o consfătuire cu reprezentanţii partidelor pentru stabilirea unui acord în această privinţă.

Dintre şefii de partide vor lua cuvântul la mesaj numai d-nii Octavian Goga şi Grigore Iunian.

Naţional-ţărăniştii vor hotărâ astăzi cum vor da răspunsul.

Din partea liberalilor georgişti un fruntaş va citi o declaraţie.

Dacă discuţia nu va lua amploare, guvernul va răspunde numai prin raportor şi d. Inculeţ. In caz contrar vor lua cuvântul mai mulţi membri ai guvernului.

*

La Cameră au fost ieri aleşi vice-preşedinţi d-nii Petre Ghiaţă, Roşculeţ şi Take Slăvescu.

La Senat comisiá de răspuns la mesaj a fost alcătuită din d-nii Boeru, Stoicescu, Ceruleanu şi Romanescu, raportor fiind d. Stoicescu.

Camera şi Senatul iau astăzi vacanţă până Luni.

O telegramă către d. Titulescu

Tineretul naţional-ţărănesc, sărbătorind aniversarea armistiţiului, a trimis d-lui Titulescu o călduroasă teiegramă, în care arată că „trimite marelui luptător pentru cauza păcii, omagii entuziaste".

Conflict politic

In organizaţia liberală de Dolj a izbucnit un conflict, deoarece d. Iuca, ministru de interne a numit ca prefect al judeţului pe d. Hartular, străin de organizaţie.

Parlamentarii liberali doljeni s'au prezentat d-lui Dinu Brătianu, ameninţând cu demisia în caz că nu se schimbă prefectul.

Ziar suspendat

Ziarul maghiar „Usjag" din Satu Mare, a fost suspendat pe timp de o lună de zile pentru atitudine revizionistă.

Moartea
unui fruntaş politic grec

Atena 18. — Fostul prim ministru Papanastasiu a suferit aseară un atac de apoplexie şi a încetat din viaţă.

Inmormântarea
generalului C. Dumitrescu are loc Vineri

Bucureşti 18. — Generalul C. Dumitrescu, fost inspector general al jandarmeriei, a încetat ieri din viaţă.

Inmormântarea va avea loc abia Vineri, pentru a se aştepta venirea în ţară a d-lui Puiu Dumitrescu fiul defunctului.

Deschiderea congresului general al clerului ortodox
Participanţii.—Solemnităţile religioase.—Cuvântările

Astăzi dimineaţă au început la Ateneul „Dr. C. Angelescu" desbaterile congresului general preoţesc, sub preşedinţia I. P. S. Mitropolit Nicodem.

Incă de aseară oraşul a început a fi animat de sutele de preoţi veniţi la congres.

Cu acceleratul de Bucureşti de aseară au sosit în localitate P. S. Episcopi: Cozma Petrovici al Galaţului şi Gherontie al Tomisului, apoi păr. Partenie, secretar general la ministerul cultelor, d. Stancu Brădişteanu, păr. Cuciujuc-Chişinău, păr. Nicorescu-Bucureşti prof. Boroianu şi alţi fruntaşi ai clerului ortodox.

Pe peron au fost întâmpinaţi de preoţii ieşeni în frunte cu păr. Valeriu Iordăchescu şi păr. Gh. Niculea, consilier tehnic al ministerului cultelor.

Cu acceleratul de azi dimineaţă a sosit la Iaşi şi d. ministru Victor Iamandi.

La ora 7 a început la biserica Sf. Haralambie, Sf. Liturghie; iar la ora 9 jum. s'a oficiat Te-Deumul.

Apoi asistenţa s'a adunat în Ateneul „Dr. C. Angelescu" unde s'a făcut slinţirea măreţei clădiri.

Serviciul divin al slinţirii a fost oficiat de către un numeros sobor de preoţi în frunte cu I. P. S. Mitropolit Nicodem şi P. S. Episcopi Gherontie Cozma şi Dionisie al Ismailului.

După slujba religioasă a luat cuvântul părintele Gh. Niculea, făuritorul Ateneului „Dr. C. Angelescu".

Sf. Sa arată cum a reuşit să înfiinţeze acest aşezemânt de cultură, după care d. ministru Victor Iamandi a propus ca desbaterile să continue la Teatrul Naţiooal, din cauza marelui număr de participanţi.

*

Congresiştii au plecat apoi la Teatrul Naţional unde au început dezbaterile.

Părintele Valeriu Iordăchescu deschide congresul rostind un cuvânt de bun sosit congresiştilor.

Ia apoi cuvântul I. P. S. Mitropolit Nicodem rostind un important discurs (pe care-l publicăm în pagina 1).

Chiriarhul Moldovei ia preşedinţia congresului şi dă cuvântul d-lui ministru Victor Iamandi.

Ministrul Cultelor este primit cu vii aplauze.

La ora când închidem ediţia, congresul continuă.

GR. SPIRU

Condamnarea banditului Şuhan,
la 9 ani închisoare

Fălticeni 18.—Curtea cu juri din localitate a judecat pe vestitul bandit Ion Alistari Şuhan, care a terorizat timp de doi ani judeţele Iaşi, Baia şi Botoşani.

Curtea a condamnat pe Şuhan la 9 ani închisoare; iar pe gazdele sale, T. Huţanu şi Gh. Făgăţanu, le-a achitat. C.

Se pregăteşte
restaurarea monarhică în Germania

Londra 18.—Ziarul „Manchester Guardian" scrie că după ştiri din sursă berlineză, cancelarul Hitler a fost câştigat ideii ca Germania să se întoarcă la regimul monarhic, ca cel mai bun mijloc pentru prelungirea regimului naţional-socialist.

Soţia ex-Kaizerului a făcut până acum două vizite la Berlin şi în acelaş scop s'au produs şi unele vizite ale prinţilor de Hohenzolern.

Coroana şi titlul de împărat al Garmaniei, ar urma să revie Prinţului Frederic, al doilea fiu al fostului Kronprintz.

Formula a fost acceptată şi de ex-Kaizerul Wilhelm.

ATAC BANDITESC
la conacul unei moşii

Cetatea Albă 18—Mai mulţi bandiţi mascaţi au pătruns eri în conacul moşiei E. Veintraub în apropierea com. Gnadenfeld.

Bandiţii au furat o însemnată sumă de bani şi mai multe lucruri de valoare. Apoi şi-au bătut joc de proprietara moşiei d-na Emilia Veintraub.

Făcându-se cercetări bandiţii au putut fi arestaţi. Ei se numesc A. Ujun, Cernega şi Blijnuic.

De la Regionala „Cuza-Vodă"
a absolvenţilor şcoalelor de meserii

Duminică 15 Noembrie a avut loc la Gimnaziul Industrial „Mălinescu" din Str. Lascar Catargi 23 adunarea generală extraordinară a Regionalei „Cuza Vodă" a Uniunei Generale a absolvenţilor Şcoalelor de Arte şi Meserii, participând un mare număr de absolvenţi.

Dl. Gogu Vasiliu, prcşedintele Regionalei, a făcut o documentată expunere asupra realizărilor înfăptuite de Regională în cursul acestui an.

Adunarea generală cu un elan desăvârşit a ratificat constituirea Comitetului Regionalei, ales în adunarea generală din Mai 1936, după cum urmează:

Preşedinte, d. Gogu Vasiliu (C.F.R.), vice-preşedinte d. Iordăchescu Gh. (Liceul Industrial), casier d. I. Brăescu (R. M. S.), secretar d. V-le Trofin (C.F.R.), Membri:

D-nii Jean Matei (aviaţie), V-le Mocanu (C. F. R.), Gh. Cipran (C. F. R.), I. Mironescu (C. F. R.) D. Tincu (Gimnaz. Industrial), M. Popovici (Gimnazul Industrial), G. Cibotaru (Liceul Industrial). Cenzori: d-nii I. Macarie (C. F. R.), Gh. Zanea (C. F. R.) şi Oanea Gh. (Liceul Industrial).

Apoi s'a stabilit programul de activitate pe anul acesta

REP.

x Mâine are loc instalarea noului Consiliu al Camerii de Comerţ şi industrie.

x După cum am anunţat eri, d. Gh. Gheorghiu a demisionat din postul de secretar general al ministerului de industrie şi comerţ, urmând să treacă ca director la U.G.I.R. (Uniunea generală a industriaşilor români).

x Vizitaţi cu încredere **„Parfumeria Teatrului"** *L. Sane Cuza-Vodă 42 (vis-a-vis de Camera de Comerţ). Bine asortat dela prima sursă. Preţuri ettine.*

Ştiri Poliţieneşti

O agresiune sângeroasă s'a întâmplat în cartierul Galata.

La comisia 2-a s'a prezentat d. Al. Vişan şi a reclamat că în faţa cârciumei David Cratenştein se află un om în nesimţire.

Transportat la spitalul Sf. Spiridon, victima a declarat că a fost atacată grav şi rănită cu cuţitele de fraţii Lică şi Sava Maslovici din str. Morilor.

Victima—V. D. Iordache—din cartierul Bejan, se află în îngrijirea medicilor, starea sa menţinându-se gravă.

In jurul unei morţi subite. — Am relatat ieri că în str. Aurel Vlaicu 43 a decedat bătrânul Dimitrie Eremia în etate de 75 ani.

Cercetările d-lui comisar N. Dimitriu şeful comisiai a 5-a, au stabilit că Dimitrie Eremia, odinioară om înstărit în Gropniţa-Iaşi, a sărăcit şi a murit de mizerie, părăsit de rude şi cunoscuţi. Bătrânul mai avea un singur fiu şi acela bolnav şi internat într'un sanatoriu.

FURTURI.— Dl. M. Feifer, ad-torul grădinii Copou, a reclamat că trecând prin Piaţa Unirii, un necunoseut i-a sustras din buzunar 500 lei.

— Dl. Mihai Davila din Roman a fost jefuit în cartierul Nicolina de doi necunoscuţi. I s'a furat prin sistemul grant, suma de 750 lei.

— D-lui Volf Walder din str. Cucu 25 i s'a furat într'o cafenea din str. Elena Doamna un ceasornic.

— D-l Iacob **Petru din str.** A. Vlaicu 17, a reclamat pentru furt de lucruri casnice pe Avram Schwartz din str. Melcului 12.

DIVERSE. — Sânt cercetaţi la poliţie soţii Nicolae şi Caterina Cristea din str. Păcii, pentru că au provocat scandal în stradă.

— A fost condus la biroul judiciar Afanase Gaidiniuc fără domiciliu stabil, având de ispăşit o condamnare.

REP.

O serbare şcolară

Se anunţă o apropiată mare sărbătoare la una din instituţiile evreeşti din localitate.

E vorba de jubileul de 70 ani al primei şcoli primare şi complimentare de fete „Reuniunea Femeilor Izraelite.

Neobosita conducere ce ilustrează acest vechiu aşezământ, acum ca şi la primele lui începuturi, lucrează de zor pentru reuşita serbărei ce va avea loc la sfârşitul acestei luni şi pentru care ieşenii se pregătesc cu multă bună dispoziţie, cunoscută fiind atmosfera caldă primitoare ce caracterizează organizările aoestui cerc de doamne.

Festivitatea de aniversare, cât şi serata dansantă, vor contribui mult la micşorarea tuturor greutăţilor aflate deseori în calea propăşirei acestei instituţii.

Aţi încărunţit? „Pigmentol" vă redă culoarea naturală a părului.

Depozit: Farmacia Pollak
Str. Ştefan cel Mare Telefon 235

x **Tenul iritat de vânt şi de soare** se înfrumuseţează repede şi admirabil întrebuinţând **Crema Miraculoasă** preparatul Farmaciei Dr. A. Ratianu Iaşi, str. Cuza Vodă 48.

Această minunată cremă albeşte şi catifelează pielea, distrugând petele şi coşurile de pe obraz. Se trimite contra ramburs ori unde se cere.

AURUL s'a scumpit
Deci şi bijuteriile acum vindeţi direct strada
I. C. Brătianu 82

ORA 12

Luptele la Madrid

Paris 18. Agenţia „Havas" transmite din Avilla ştirea că trupele naţionaliste au atacat din nou cartierul Cetatea universitară din Madrid, reuşind să înainteze în direcţia Wuadro Caminos.

*

Madrid 18. Avioanele guvernamentale au bombardat baza naţionalistă de aviaţie, de la Avilla.

Au fost distruse 16 aparate.

Arestarea unor mari negustori din Bacău

Bacău 18.— Au fost arestaţi doi mari comercianţi din localitate, fraţii Şmilovici din str. Leca.

Ei sunt implicaţi în furturile dela fabrica Isvoranu.

Comercianţii cumpărau mărfurile sustrase de lucrători.

Defecţiune în grupul H.

Bucureşti 18.—D. deputat Al. Răutu de la Botoşani a demisionat din grupul H.

Această demisie s'ar fi produs din cauză că grupul n'a susţinut candidatura d-lui Răutu la preşedinţia Camerei.

Catastrofa din Marsilia

Paris 18.—Inmormântarea celor 60 de victime din nenorocirea dela Marsilia, s'a amânat, deoarece d. Lebrun, preşedintele republicei, ţine să asiste la trista ceremonie.

In căutarea unui turist dispărut

Bucureşti 18. — Ziarul „Temps" a organizat o echipă de 5 sportivi, cari au plecat în căutarea avocatului Redvika, rătăcit în munţii Bucegi.

Deasemenea, aviatorul Băzu Cantacuzino a decolat azi dimineaţă, pornind în căutarea avocatului.

Linia Crasna-Huşi

Bucureşti 18.— Inaugurarea noei linii Crasna-Huşi, care urma să aibă loc mâine, s'a amânat pentru o dată ce urmează a fi stabilită ulterior.

Epitropia Generală a Casei Sf. Spiridon din Iaşi

Aduce la cunoştinţa celor interesaţi că în ziua de 8 Decembrie 1936, ora 11 se va ţine licitaţie publică cu strigări în cancelaria Epitropiei din Iaşi str. I. C. Brătianu No. 144 pentru vânzarea a două parcele teren situate în Tg. Frumos str. Viitorului No. 12.

Licitaţia se va ţine în conformitate cu art. 88—110 incl. din L. C. P. Regulamentul O. C. L. normele publicate în M. O. No. 127 din 4/VI/931 şi normele prevăzute în caetul de sarcini.

Concurenţii vor depune garanţia de 5% în numerar sau în efecte garantate de Stat pe valoare reală, asupra preţului specificat în caetul de sarcini de la care va începe licitaţia.

Caetul de sarcini şi planul şi orice alte informaţiuni se pot vedea în fiecare zi între orele 9—13 la Serv. Domenial.

DOCTORUL
R. DAMSKER
Medic de Spital
Str. Ghica Vodă No. 32
MEDICINA INTERNA
SIFILIS ŞI GENITO-URINARE
Intre 8—11 şi 3—7

DOCTOR
Corneliu Stoian
Genito-urinare, sifilis, venerice
Consultaţii 6—8
strada I. C. Brătianu 58

V'aţi intoxicat?
Luaţi îndată Pilule de Slănic

DOCTOR
SOLO SCHREIFEL
Specialist în
Boli de piele
Venerice, syfilis
Diagnostic precoce al syfilisului prin examenul ultramicroscopic
Diathermie
Raze Ultra Violete
consultaţii şi tratamente
7—10 dim. şi 2—9 seara
Str. Anastasie Panu 70
(vis-a-vis de Palatul Administrativ

Pilulele de Slănic: purgativul ce nu face dureri.

Soţoni Galoşi Ruadrat Riga

ANUL XXXIII No. 8889

ABONAMENTE

Lei 350 . . . . pe un an
„ 180 . . . . „ 6 luni
„ 90 . . . . „ 3 luni
„ 1000 . Instituții publice

ATELIERILE TIPOGRAFICE
IAȘI STR. LĂPUȘNEANU 37

Telefoane { Redacția 391 / Administrația 394 / Serviciul de noapte 367

1 LEU

OPINIA

Ziar popular cotidian

VINERI 20 NOEMBRIE 1936

Premii gratuite — OPINIA

Bon No. 40

Seria 68-a

Institutele technice universitare
nu trebuesc desființate

Se încearcă din nou trecerea faimosului proect de lege, al *concentrărei Invățământului Technic Superior.*

Cine nu cunoaște că acest proect este desființarea deghizată a actualelor Institute ale Universității din Iași, anume Institutul Electrotechnic și cel de Chimie Technologică ? Adică se va mai răpi Iașului, încă una din posibilitățile de afirmare și de viață, în domeniul cultural creator.

Prin aceasta se va face cea mai mare nedreptate posibilă acestui năpăstuit oraș, care în decursul ultimilor ani a avut de suferit numai lovituri, tocmai din partea de unde trebuiau să vie îndemnuri și posibilități de progres.

Nu ar mai trebui discutate dealtfel argumentele, care se aduc în favoarea acestei opere de regres, căci aceste argumente sunt cât se poate de neserioase, atunci când se spune de exemplu că : *Institutele dau loc la cheltueli,* că *provoacă șomaj ingineresc* și că *sunt ilegale.*

Tocmai marele merit al acestor Institute, în special al acelor de la Iași, este că în ciuda vitregiei conducătorilor statului, care nu le-au dat atenția cuvenită ele s'au menținut și dezvoltat. Nu există fonduri special destinate pentru întreținerea acestor Institute ; laboratoriile ce servesc la lucrările practice de măsuri și încercări de mașini sunt ale Facultății de Științi.

Dacă în felul acesta institutele s'au menținut și dezvoltat, fără concursul atât de necesar al celor de sus, apoi putem fi siguri că atunci când îl vor avea. vor putea să rivalizeze cu cele mai bune școli din străinătate, în ce privește pregătirea absolvenților, precum și a lucrărilor științifice și technice.

Argumentul că ar provoca șomaj, este și mai neîntemeiat. In ramura ingineriei aproape că nu există șoma în țara noastră. Ceiace există este *nerecunoașterea în corpul technic al Statului* a absolvenților acestor Institute, deși diplomele lor emană tot de la acelaș Minister al Instrucțiunii Publice ca și ale absolvenților Politechnicei.

Astăzi când se cere naționalizarea industriei noastre, ne întrebăm cu drept cuvânt, cu ce elemente vom putea înlocui la un moment dat, personalul technic al diferitelor întreprinderi industriale, cari acum utilizează personal străin ?

Chiar din conferința d-lui Mihail Manoilescu sub titlu : „Potențialul Românesc neutilizat", ținută la Fundația Carol la 16 Febr uarie 1936, putem cita că numărul inginerilor *în anul 1935 era numai de 1369 (inferior nivelului din 1915), când ar fi trebuit să avem 4000 (4000) de ingineri în serviciile Statului,* la acea dată. Adică în 1915 aveam *1 inginer la 10,000 de locuitori, iar astăzi 1 la 14,000,* Suntem deci în urmă, așa cum eram în anul 1908, când aveam *1 inginer la 17,000 de locuitori,*

Prin urmare, nu suprimarea Institutelor Technice Universitare este necesară, *ci din contra desvoltarea lor, precum și acordarea de drepturi egale cu ale Politechnicienilor,* absolvenților acestor Institute.

Numai astfel vom face față cerințelor imperioase ale industriei ce trebue naționalizată cu un ceas mai devreme. Aceasta cu atât mai mult cu cât nu avem timp de pierdut, căci din toate părțile se ridică nori negri prevestitori de furtună.

In ce privește ilegalitatea ce se invoacă, aceasta este un argument ridicol, căci *Legea organizărei Invățământului Superior* prevede clar dreptul Universităților de a acorda titlul de Inginer.

In altă țară ar fi suficientă numai puterea tradiției, spre a nu se desființa o instituție care funcționează de mulți ani de zile, dând rezultate vădite, mai cu seamă că institutele dela Iași, preced în timp secțiile similare ale Școalei Politechnice.

Deci din toate punctele de vedere, rezultă necesitatea menținerii acestor Institute, dar mai ales faptul ca randamentul lor să fie mărit.

Aceste Institute Technice au dat absolvenți de o reală valoare, cari prin activitatea lor technică, ar face cinste oricărei școli cu faimă din străinătate.

Trebue să se ție seama, că un învățământ technic *bine susținut și îndrumat,* pregătește o imediată desvoltare a ramurelor producătoare care sunt: industria și comerțul.

Ing. GH. VASILIU
Șef de lucrări la Lab. de Electricitate Univ. din Iași

Concertele maestrului George Enescu

Pentru sărbătorirea maestrului George Enescu, s'au organizat în localitate două concerte extraordinare, date de ilustrul violonist cu concursul d-nei Smaranda Atanasof, o pianistă rutinată.

In primul concert, anunțat pentru Luni 23 Noembrie ora 9 seara, la Teatrul Național, se va executa Sonata în mi minor de J. S. Bach, Concert în la major de Saint Saens, Poema de Chausson și Tzigane de Ravel.

La al doilea concert, Marți 24 Noembrie, se va putea asculta Concertul în mi minor de Nardini, Fantesie de Gaubert, Andante (Meuet și rondo) de Mozart și Sonata Kreuzer de Beethoven.

CETIȚI IN PAG. IV-a ULTIMA ORA

Luptele pentru cucerirea Madridului

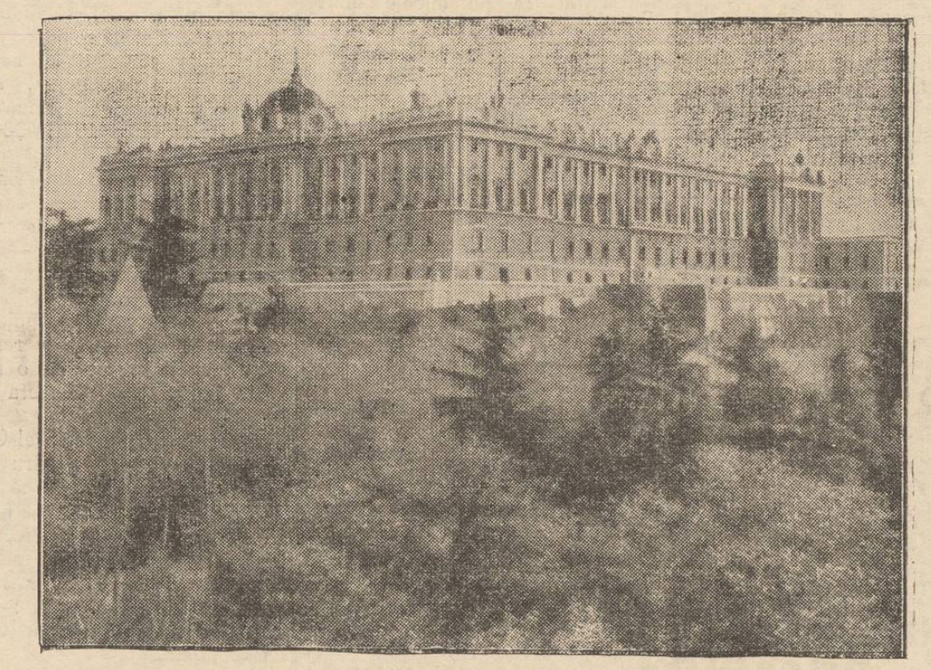

Luptele continuă aprige pentru stăpânirea Madridului; iar orașul e amenințat cu distrugerea. Printre clădirile care au de suferit este și monumentalul palat regal (în clișeu), operă de artă, zidită cu multă trudă și cheltuială între anii 1738—1764.

Din toată lumea

Testamentul generalului dr. N. Vicol

Generalul doctor Nicolae Vicol a fost dus la locul de veci, în cimitirul Bellu, din Capitală.

Om în accepțiunea superioară a cuvântului, defunctul se ilustrase printr'o activitate prodigioasă spre binele țării și a semenilor săi.

Testamentul generalului Vicol e un model de bunătate omenească și de filozofică atitudine în fața morții..

„Cer categoric groapă la clasa III, fie chiar la cimitirul militar ; o simplă cruce de lemn de-asupra, fără nume; apoi neantul; nici boită, nici cheltuială".

„Am o simplă rugăminte de adresat fiicei mele iubite: să dispună ca, la fiecare 1 Februarie al fiecărui an, să se împartă la câțiva săraci, printre cari intră și muncitorii manuali, câte o pâine și o pârjoală moldovenească"...

Câtă mărinimie și câtă noblețe de caracter în ființa celui ce a fost generalul dr. Nicolae Vicol...

Defunctul a dorit din toată inima să se odihnească în cimitirul Eternitatea din Iași—oraș pe care l-a iubit atât de mult. Insă s're a se evita cheltuelile, cu transportarea corpului, a hotărât să fie înmormântat în orașul unde își va da sufletul...

SSS

Cine va provoca viitorul război ?

Vom avea sau nu război ? Iată întrebarea care flutură pe buzele tuturora.

Ziarul englez «Daily Express» a întreprins recent o interesantă anchetă cu privire la izbucnirea unei noui conflagrații mondiale.

Majoritatea răspunsurilor primite dela diverși cetățeni, de diferite vârste și profesiuni, arată că, dat fiind situația internațională și spiritul diverselor state, un nou carnagiu mondial nu va putea fi evitat.

Cine va provoca măcelul ? Din 81 de răspunsuri la această întrebare, 48 au indicat pe Germania, 47 pe Italia și, însfârșit, 25 pe Rusia Sovietică.

In cazul unui război între Germania și Franța, de partea cui trebuie să fie Anglia ? La această chestiune, din 81 de cetățeni, 46 s'au rostit pentru republica franceză, 24 pentru Germania, iar restul s'au declarat complect indiferenți...

SSS

Studio fotografic într'un copac !..

Doi fotografi americani din Washington și-au construit un studio fotografic ambulant, utilizând în acest scop un enorm trunchiu de arbore cu un diametru de 2,40 metri.

Originalii fotografii se plimbă cu „atelierul" lor prin toate orașele Americii și cum cetățenii de peste Ocean se dau în vânt după lucruri curioase, afacerile celor doi merg strună!..

SSS

Dacă vrei să mori !

In Anglia, țară eminamente civilizată, dacă ești bolnav, cu neputință de vindecare și ai poftă să treci în lumea veciniciei, poți s'o faci, dacă îndeplinești anumite condițiuni.

1) Să ai 21 de ani împliniți și să te bucuri de toate facultățile mintale.

2) Să faci o cerere, timbrată în regulă și scrisă în fața a 2 martori, cum că tu, candidat la moarte, consimți de bună voie să treci în lumea neființei...

Petiția este apoi vizată de către o comisie de medici și apoi, cu pașaportul obținut, ai dreptul să călătorești pe lumea cealaltă...

SSS

O invenție pe care n'o dorim !..

Ultima invenție, cu drept cuvânt senzațională, este acea a savantului Nușida, directorul institutului de fizică din Boston (America). Acest învățat a născocit un fel de aparat care se numește „Psychofilul", grație căruia descoperi orice minciună a unui gând omenesc.

Deocamdată s'au făcut experiențe cu câți-va criminali din închisori care tăgăduiau anumite fapte adevărate. „Psychofilul" însă i-a dat de gol...

Gangsterii americani l'au sfătuit pe învățat că ar fi mai bine să renunțe la invenția sa...

Dealtfel, nici pașnicii cetățeni nu sunt bucuroși de născocirea d-lui Nușida. Dacă „psychofilul" va fi la îndemâna tuturora, nu va mai fi chip să spui nici-o minciună, cât de inofensivă. Ca de pildă, nevestii, când vii târziu acasă, sau unei fete căreia îi promiți verzi și uscate...

Hotărât ; savantul ar trebui s'o lase baltă și să nu se mai amestece în minciunile oamenilor !...

Apel către publicul ieșan
cu ocazia centenarului Academiei de Belle-Arte

In vremuri când materialismul îngust și feroce denaturează toate bunele intenții ; când arivismul pervers și egoismul satanic surpă ultimele punți de înțelegere și retează cu brutalitate ultimele inițiative, când simpla pomenire de preocupări ideale provoacă impertinente ironii, suntem totuși unii inși care facem singulara, originala încercare de a realiza bunuri de obștească folosință.

Pictori prin capriciu, când prea bine puteam deveni onorabili băcani sau rumeni măcelari), înăspriți de muncă prin propria voință, și împrăștiați în toate colțurile țării prin pur hazard—ne adunăm odată în fiecare an în Iașul nostru drag și să ne revedem și să ne comunicăm noui rezultate, poate uneori și îndoeli. nu totdeauna speranțe.

Dar reunirea anuală de data aceasta mai are și scopul de a sărbători centenarul venerabilei noastre Academii de Belle-Arte.

Pentru aceasta ne-am grijit din nou casa, ne-am revăzut îndelung lucrările, le-am ținuit frumos în perete, să le vadă și alții.

Poftiți să le vedeți și domniile-voastre.

ALEXANDRU POPOVICI
profesor secundar în Storojineț

O activitate lăudabilă :

Societatea „Cantina școlară"

De 37 ani funcționează în Iași o societate, nobilă prin scopul ei care, cu toate greutățile vremurilor vitregi ce ne apasă, își duce mai departe existența și misiunea.

Organizată în mod serios, având la bază un statut de fondare, societ. e pusă sub conducerea unui comitet format din oameni energici și plini de inițiativă, sub președinția distinsei D-ne : Maria Frof. I. Iordan.

Scopul acestei societ. — și după cât se pare unicul,—e acela de a organiza cantine școlare, asigurând astfel o hrană substanțială pentru copiii de școală primară, aleși dintre acei mai săraci,

Această soc. a ieșit, dela inceput, din cadrul multor alte asociații și societ. similare, ce se mărginesc la propagarea binelui și ajutorului obștesc, limitându-se numai la formularea de sugestii și deziderate —Societatea :

„Cantina școlară" a pornit dela început pe calea realizărilor. S'au înființat numeroase cantine pe lângă diferite școli din localitate, unde sub privegherea și grija părintească depusă de conducătorii cantinelor, copii săraci de școala primară, au bucuria să primească un prânz substanțial, cu o mâncare caldă, poate singura lor hrană în timp de 24 de ore.

Au fost dintr'un început, directoare și directori de școli primare, care s'au pus cu tot devotamentul în slujba acestei idei, întrecându-se—cu m mai mulți—pentru reușita acestor cantine,

Pionierul și principala animatoare a rămas tot timpul—și a putut să rămâie, stăpânită de această ideie plină de umanitate, un suflet bun și adânc înțelegător al celor nevoiași, președinta acestei societăți : D-na Maria Iordan.

Sprijinită de comitetul societ. D-sa a luptat tot timpul pentru realizarea punctului cel mai dificil : procurarea fondurilor. Fără un capital inițial și fără o subvenție sigură prestabilită, comitetul societ. a organizat serbări, spectacole etc. S'au găsit câțiva oameni care, au înțeles munca grea și scopul distins al acestui ser. și și-au dat concursul lor :

Dl. dr. Cădere a contribuit cu o însemnată sumă de bani, în numele serviciului sanitar al Municipiului, putându-se hrăni în plus 86 de copii, după dorința d-sale.

S'au găsit și din partea oficialității oameni de suflet, ca d. Primar Racovițză, care a prevăzut în bugetul municipiului pe anul 1934—1935 o sumă destul de importantă, sumă pe care a dublat-o pe exercițiul 1935—1936.

Cum cerințele vremii necesitau astfel de cauțiune și în satele din Jud., Prefectura, prin d. T. Lipa și-a dat obolul, care sper că va fi din ce în ce mai mare, putându-se îndeplini această lipsă și în comunele județului nostru.

Au fost și unele Ministere, care au acordat oarecare subvenții ce s'au încasat cu multă greutate și care ar putea fi sporite, mai ales acum, când Iașul are un ministru plin, care cunoaște îndeajuns nevoile lui.

Parlamentarii orașului nostru, au în acelaș timp datoria ca depunând toate stăruințele, prin demnitatea politică ce o au, ar putea dobândi tot sprijinul de care această soc. are nevoie și-l merită.

Au fost cazuri izolate care au înțeles rostul societ. și prin el al vieții și contribuind cu neînsemnata sumă de 500 lei

(Continuarea în pagina 2-a)

Problema apei la Iași

Asociația „Prietenii Universității" (Secțiuni Unite), se întrunește Sâmbătă 21 Noembrie ora 5 d. a. în Sala Marelui Colegiu, unde se va discuta în primul rând **Problema apei la Iași** *și remediile stării de azi.*

Apoi se va discuta programul unei acțiuni de sprijinire a instituțiilor ieșene lăsate în părăsire.

Cîteva cazuri tipice
din spitalul de boli mintale dela Socola

de avocat GH. CHIRIȚESCU

In articolul precedent, prezentasem cazul de hipertrofie a eului, al unui doctor în litere și filosofie.

In rândurile ce urmează, câteva trăsături despre câteva cazuri tipice și apoi concluzii.

Sunt mii alienați care manifestă în vorbirea lor, în răspunsurile pe care le dau celor cu care vin în contact un abuz de logică,

Cazuri:

— Cum te cheamă?

— Nu știu. Oamenii spun că Ioan — (de pildă)

— Cine-s părinții D-tale ?

— De unde să știu! Tot oamenii spun că sunt X și cu J !...

Sau :

— Cine te-a adus aici ?

— Majoritățile !" Adică vrea să spună el, că de îndată ce s,a singularizat în părerile sale, cei mulți l-au și socotit sărit din minți și l-au dus la ospiciu.

*

După d-rul S. intră în amfiteatru, o fetiță ca de 18-19 ani.

Cu fața palidă, cu ochi sfioși, pare jenată că se găsește în situația de a răspunde unor întrebări pe cari i le pune Profesorul.

— Sufăr de nervi. Nu pot suporta zgomotul. Mi-i frică așa, de toate cele... Dacă închid robinetul și-l sucesc doar bine, mi se pare că-i lăsat să curgă.

Mă duc din nou să-l închid și din nou mi se pare că nu l-am închis... și sunt așa mereu neliniștită. (Incepe să plângă).

De ce plângi, o întreabă cu ton blând, profesorul.

— Plâng de viața mea!" Neliniștea — anxietatea care-i tulbură sufletul, o duc la melancolie. Plânge, se închide în ea și zăvorâtă în eul ei zbuciumat nu vrea să mai comunice cu cei din afara ei...

Profesorul ne atrage atenția că în cercetarea oamenilor bolnavi de nervi ca și în cercetarea altor boli, factorul timp joacă un rol de-o importantă capitală.

Nu poți să-ți faci o idee complectă despre boala cueva decât în timp, nu într'un moment dat.

Au venit apoi un grup de trei melancolici. Tăcere.

Câte o privire în sală, ca pentru orientare în spațiu și apoi, cu capetele plecate în jos, sau privind undeva în gol, rămân nemișcați, cu fețele crispate de dureri. Unii izbucnesc în plâns.

Greu pătrunde în forul lor intim și profesorul, cu toată marea autoritate de care se bucură în acestor izgoniți din bucuria de a înțelege și a comunica și altora amărăciunea sufletului lor.

Alt grup de trei. Exuberanți. Râd. Cântă. Excitațiile psihomotrice îi trec dela o idee la alta. Un debit neobicinuit de vorbe. Stările de bună dispoziție trec repede în stare de depresiune.

— Trăiam mai bine în pădure deeât în carnavalul ăsta, spune unul din cei trei veseli—fost pe vremuri călugăr la M-rea Neamț.

Vin trei femei : una cu melancolie confuzivă ; alta cu stări de groază—țipă—se apără cu mâna ; iar alta, sub stăpânirea unei stări de umilință, de sfiiciune, spune cu glasul stâns, că cineva o îmbie—o îndeamnă. Ea rezistă însă acestui îndemn extern.

Vin apoi schizofrenicii, para izie generală. Atitudini bizare. Au halucinații. Răspunsurile lor... nucă în perete. Amestec incoherent de preocupări în legătură cu profesia lor de odinioară.

A trecut apoi prin fața noastră *demența senilă* — arterioscleroza creerului. Dezorientați complect în timp și spațiu.

Cei din urmă vin oligofrenicii—săracii cu duhul — săraci nu în sensul evanghelic, ci în cel spiritual luat la propriu. Vin idioții din cauza infecției sifilitice și proștii în cel mai pregnant înțeles al cuvântului.

*

In afară de cei furioși, pen-

(Continuarea în pag. 2-a

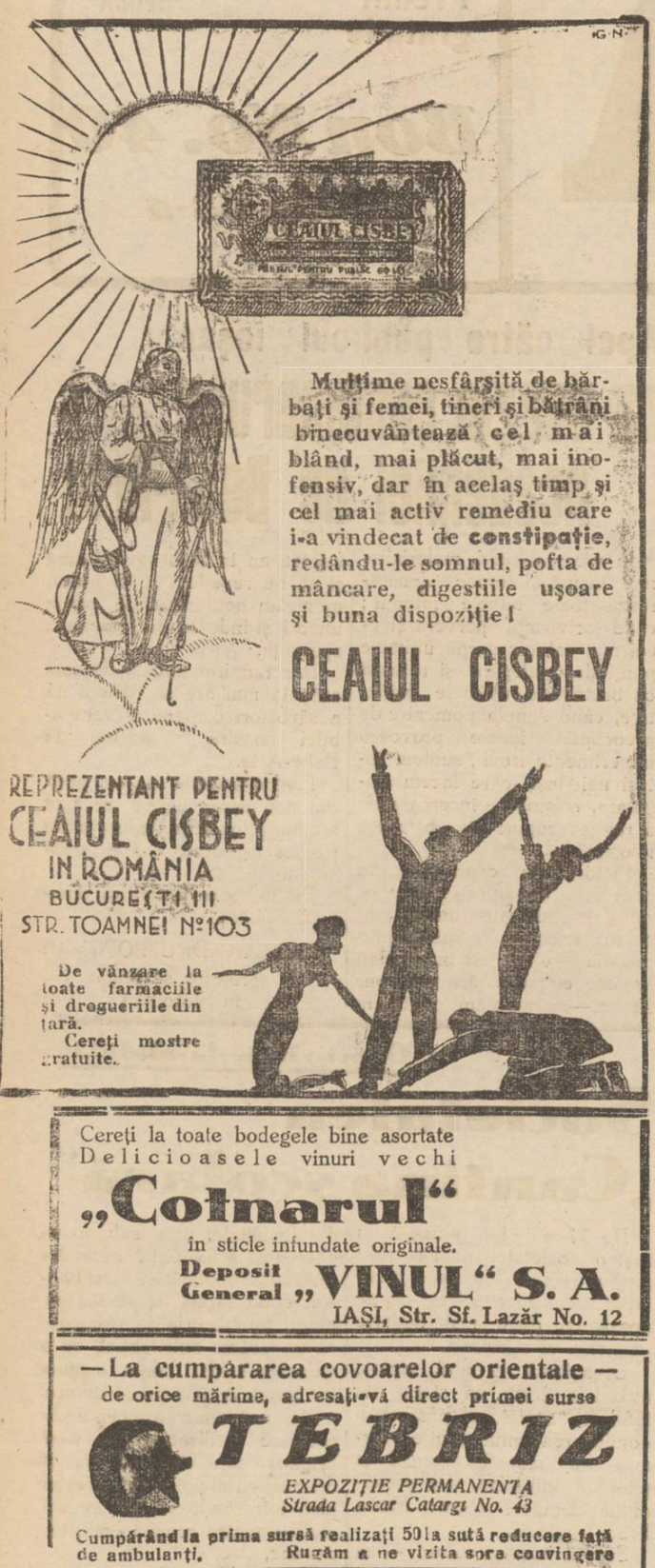

Mulțime nesfârșită de bărbați și femei, tineri și bătrâni binecuvântează cel mai blând, mai plăcut, mai inofensiv, dar în acelaș timp și cel mai activ remediu care i-a vindecat de **constipație**, redându-le somnul, pofta de mâncare, digestiile ușoare și buna dispoziție!

CEAIUL CISBEY

REPREZENTANT PENTRU
CEAIUL CISBEY
IN ROMÂNIA
BUCUREȘTI III
STR. TOAMNEI Nº103

De vânzare la toate farmaciile și drogueriile din țară.
Cereți mostre gratuite.

Cereți la toate bodegele bine asortate
Delicioasele vinuri vechi
„Cotnarul"
în sticle infundate originale.
Deposit General **„VINUL" S. A.**
IAȘI, Str. Sf. Lazăr No. 12

— La cumpărarea covoarelor orientale —
de orice mărime, adresați-vă direct primei surse
TEBRIZ
EXPOZIȚIE PERMANENTA
Strada Lascar Catargi No. 43
Cumpărând la prima sursă realizați 50 la sută reducere față de ambulanți. Rugăm a ne vizita spre convingere

TRAGE-DUREREA
Antinevralgic neîntrecut
MIGRENE-RĂCELI-GRIPĂ

DOCTOR
Marie Wechsler
Medic dentist
reîntorcându-se în localitate, și-a reluat consultațiunile
de la 10—1 d. a.
în cabinetul din
Strada Ștefan cel Mare 49

Dr. GANCEVICI
consultă
BOLI DE PIEPT
str. Lăpușneanu No. 19
Luni, Mercuri și Vinerî
între orele 1—4 p. m.

Doamna
Dr. C. Parhon Stefănescu
Medic Primar al Spit. Socola
Boale nervoase și ale glandelor cu secrețiuni interne
Consult. 2—4 p. m.
Strada I.G. Duca No. 16
(fostă Muzeior)

Soroni Galoși Quadrat Riga

Cinema Roxy - Astăzi până Duminică inclusiv
Două premiere la Iași de o reală valoare artistică
CUM VA PLACE
(după Shakespeare) cu ELISABETH BERGNER
Al doilea film
Codul secret
Un film de spionaj și de aventuri extra-ordinare.

STUDIO DE DANS
STRADA ȘTEFAN CEL MARE No. 29
Se predă în cursuri comune și ore particulare.
Inscrieri zilnic dela 2—10 p. m. **D-ra IRYTA VERO** prof. de dans

Mulțumire

Subsemnații Roza și Herman Rotman aducem pe această cale viile noastre mulțumiri D-lui Dr. M. Segall, din Iași, str. Ștefan cel Mare 58 specialist în boli de nas, gât și urechi, pentru devotamentul și conștiinciozitatea cu care a îngrijit pe fiul nostru de cumplita boală, laringita flegmonoasă, scăpându-l dela o moarte sigură.

Înțelegem a recomanda cu toată căldura celor suferinzi pe d. Dr. Segall căruia îi vom păstra o veșnică recunoștință.

Roza și Herman Rotman
Str. Ștefan cel Mare No. 42

Al constipației inamic E pilula de Slănic.

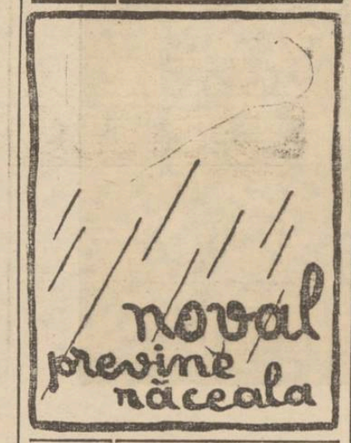

CINEMA PHOENIX
Astăzi până Duminică
Prețurile cele mai eftine
13, 10 și 8 lei
se reprezintă
Casta-Diva
Tragedia unei cântărețe în care celebra MARTHA EGGERTH întovărășită de PHILIPS HOLMES, au o creație neîntrecută
Al doilea film
Pe mările Chinei
realizare cu Ciark Gable, Jean Harlow, Wallace Beery, Lewis Stone etc. etc.
Complectare :
SILLY SIMPHONIE

Parcele de vînzare în Alea Principesa Maria
A se adresa la Banca Emanoil Marcovici, Iași str. Ștefan cel Mare No. 15.

Slănic-purgativ e dusmanul constipației

CINEMA SIDOLI
Astăzi și în zilele următoare
De la ora 3 fără întrerupere până la 12 jum. 2 mari filme
2 mari premiere cu prețurile cele mai reduse
Ingerul alb
cu Kay Francis și Jan Hunter
Al 2-lea film
Suflete împietrite
o dramă profund sguduitoare din lumea gangster american.
Complectare :
JURNAL SONOR CENTURY

Polemica în jurul Camerei de Muncă

Un răspuns dat d-lui Gh. Colcea

Primim :

Știu că polemicele dintre persoane, tind să ducă la o îmbunătățire a celor ce vreau să discute și nici de cum la pierdere de timp.

Eu n'am timp, nici de discuții și nici de polemici.

Nu-mi place să mă afișez și nu-mi place să mă laud cu ceea ce nu mi se cuvine. Imi place să muncesc. Dacă am primit, (să spunem că am ținut) să viu la Camera de Muncă, am venit desbrăcat de ori ce sentiment de ură și de căpătuială. Am declarat dela început, că nu înțeleg să fiu retribuit cu nici un fel de îndemnizații.

Ca atare, am venit convins că ceeace vom face, va fi munca cinstită. Am vrut să mă conving ce este Camera de Muncă, și din puținul timp de cînd fac parte din Comisia Interimară, m'am convins complect.

Aci trebuie, în primul rînd, ca banul muncitorilor să fie cheltuit cu socoteală, iar dreptatea și ajutorul să fie acordat cu cit mai multă nepărtinire.

Dar, cum politica unii o consideră de căpătuială, am intrat și eu în joc și atunci, a fost suficient să fie un cui de agățat, pentru ca persoana mea să fie tîrită în polemică inutilă.

Aici Dl. Colcea are dreptate. Probabil că d-sa știe mai bine în ce an s'a întâmplat ce a ce il doare pe d-sa.

Ceia ce-mi pare interesant este faptul că D-l Colcea vrea să se acopere cu cei trei consilieri liberali, cași cum aceștia ar fi fost președinți în vremea D-sale.

Am venit la Camera de Muncă, cu cele mai sincere intenții, fără a face polemică cu cineva, și fără a jigni pe cineva, vreau ca în ce privește administrația internă, (și la asta mă pricep), să fie bine organizată, lăsând colegilor mei contribuția cealaltă. Și acum să mă întorc la început. Publicația din ziarul „Lumea" a avut greșit data 1932 | 33 în loc de 1933 | 34.

Asta am văzut'o din primul moment, însă pe acei care'i interesa, am crezut că vor face cuvenita rectificare—fără a mai face obiectul unor polemici inutile.

S'a publicat acel comunicat, tocmai ca răspuns la cererea unor meseriași, pentru o anchetă judiciară la Camera de Muncă.

De ce s'a publicat acel Comunicat? tocmai pentru ca Opinia publică, să știe că ori ce ar fi, atâta timp, cât persoana mea, va face parte din actuala conducere, orice nereguli se vor gsi, nu vor fi acoperite ori cine ar fi ;—în caz contrat voi ști să trag consecințele.

Până atunci, vă rog așteptați rezultatul anchetei cerută de noi la Ministerul Muncii, și apoi se va face lumină.

C. M. OLARU
consilier și delegat vice-președinte al Camerei de Muncă, circ. Iași

x Răspuns princiar — D-l V. Munteanu, președintele Blocului Pensionarilor din localitate, felicitând pe marele Voevod Mihai, cu prilejul onomasticei, a primit următorul răspuns :

Din Inalt Ordin,

Am onoare a transmite Inaltele mulțuminiri D-voastră și pensionarilor publici din Iași, pentru bunele urări adresate Măriei Sale Marelui Voevod de Alba Iulia.

Directorul școalei M. S. Marelui Voevod.

Comandor F. Fundățeanu

Societatea „Cantina școlară"

(Continuarea din pagina I-a)

anual și-au luat asupra-și hrana unui școlar sărac.

O bună parte din contribuție, o aduc cotizațiile membrilor înscriși în societ., care, după o dare de seamă din 2 Iunie 1935, au sporit dela 350, câți erau în anul 1934, la 487 membrii în anul 1934, asigurând prin cotizațiile lor, hrana atâtor școlari.

Inițiativa privată, ar trebui să fie animată de un mai cald entuziasm, desvoltarea simțământului omenesc de ajutorare al celor săraci.

Contribuind fiecare, mare și mic, cu o sumă infimă, s'ar putea produce atâta bucurie și fericire în sufletele nevinovate ale atâtor micuți sărmani, care odată în zi și-ar căpăta o hrană bună și întăritoare pentru ei.

Elevi și eleve de curs secundar !, voi acei care aveți oricând 15-20 lei în buzunarul vostru pentru o prăjitură sau o distracție, gândiți-vă la micuții care, în curând înghețați de ger și viscol, au un sfert din ceeace voi cheltuiți într'o zi pentru plăcerile voastre, și-ar vedea asigurată hrana pe o zi.

Oameni de bine ai Iașului !, gândiți-vă că hrana unui copil sărac, elev de școală primară, nu costă mai mult de 500 lei anual.

Ori, pentru fiecare din Dvs. nu ar însemna mai mult decât 1 leu și câțiva bani pe zi, pentruca un școlar sărman, ce rabdă cumplit în lunile de vacanță, să-și aibă o hrană substanțială în zilele de școală, când pentru trupul lui slăbit, se cere un efort în plus, la care slabele lui veleități nu ar putea rezista.

Dacă fiecare din noi „ar vrea" să înțeleagă rostul plin de omenie al acestei distinse Societăți și când mulțumiți de sine, s'ar duce cu mintea la acei cari astăzi se gândesc, că mâine nu vor avea ce mânca, sunt sigur că inimile bune s'ar deschide și fiecare om cu stare, ar putea da fără să sufere, suma necesară pentru hrana unui copil nevinovat cu nimic de mizeria lui.

Fie ca aceste rânduri să aibă ecoul dorit și apelul ce-l lansez către bunii ieșeni, să-și dea roadele cât mai neîntârziat, spre bucuria și fericirea micilor școlari !

IOAN MIHAIL
Doctorand în Drept

Citeva cazuri tipice din spitalul de boli mintale dela Socola

(Continuarea din pagina I-a)

sionarii ospiciului din categoriile de boli înșirate mai sus, sunt lăsați aproape liberi unii, liberi alții și curios, nu pornesc pe poartă spre a nu se mai întoarce.

Spitalul și curtea spitalului pentru dânșii constituie universul lor. Dincolo de acest univers se întinde un necunoscut, de care se tem prin instinct.

In alienația lor, mai atenuată sau mai pronunțată recunosc o supremă autoritate : aceia a d-lui prof. Ballif. In mintea lor cuprinsă de văpaia înstrăinării de orice realitate. le rămâne parecă o conștiință aparte, nealterată, cu care se pun în contact cu profesorul.

N'am cerut d-lui prof. Ballif explicația acestui fapt. După modesta mea părere, cred că ființa umană ori în ce măsură își prăpădește uzul rațiunii, rămâne totuși undeva, în străfundurile primare ale vieții lui, o ultimă santinelă de pasă : instinctul de conservare.

*

Din totalul bolnavilor din Spitalul Socola : 20 la sută reprezintă psihozele afective ; 18 la sută pelagra ; 16 la sută paralizie generală; 11 la sută epileptici; demență precoce 12 la sută; 9,50 la sută confuzii mintale; 6 la sută oligafrenicii (săracii cu duhul— idioții, imbecilii și debilii mintali; 3 la sută alcoolism; 2,50 la sută psihastenia; 1 la sută demență senilă.

Asupra procentelor: pelagra și paraliziile sifilitice în ultimul în creștere.

Se va părea curios dacă după statistici, se constată că România are un procent mai mic de alcoolici decât Elveția de pildă: Romănia 3 la sută — Elveția 30 la sută.

Explicație: Elveținii beau diverse varietăți de rachiuri tari.

Românii beau mai mult vinațuri—băuturi mai puțin alcoolice. Și apoi, Elveținii își strâng bețivii lor—alcoolicii—bolnavi și-i internează pe cind ai noștrii !... se întrebuințează în alegeri sau sunt puși în rosturi publice.

Sifilitici : In mijlociu 20 la sută la noi ; în Elveția nu există. La noi profilaxie redusă la o expresie insignifiantă ; în Elveția desvoltată la maximum.

Pelagra : Nu există în Elveția ; 18 la sută la noi.

In concluzie ultimă : Spitalul boli mintale dela Socola, ar trebui să se bucure din partea statului de o atenție deosebită și această din două motive :

1) Se spitalizează și se îngrijesc atâția nefericiți, ferind și societatea de contactul cu ei, nu arareori primejdios.

2) Spitalul Socola, prin pensionarii săi, demonstrează și arată cui vrea să înțeleagă, care sunt primejdiile care amenință sănătatea nației noastre.

Aici să vină a doua zi după inscăunarea lor, toți Miniștrii Sănătății și Ocrotirilor sociale. Să vină să vadă aici cât au de lucru și mai ales, de unde să-și înceapă ei activitatea, care până acum s'a arătat ca și inexistentă.

Gh. Chirițescu

Feriți-vă de răceli prin
TRINCO
Lingerie de iarnă

Sucursala Iași
Str. Ștefan cel Mare No. 11

Asociația corală „Cîntarea Moldovei"

își verifică forțele

Publicul eșan cunoaște, măcar în parte, existența și activitatea Asoeiației corale „Cântarea Moldovei".

Nimeni nu și-ar fi închipuit însă că în vremurile grele prin care trecem se putea menține o asociațiune corală, ne-ajutată de nimeni.

In timp ce orice cor de biserică sau laic, fie el cât de mic, posedă un fond pentru salarizarea personalului,—mărețul număr de peste 80 persoane care alcătuește asociația corală „Cântarea Moldovei" muncește de aproape un an de zile în jurul maestrului Vasile Popovici, fără nici o retribuție

După o muncă încordată și dezinteresată Asoc. Corală „Cântarea Moldovei" va apărea pe scena Teatrului Național Vineri 27 Noemb. ora 9 seara, în eea mai frumoasă formație de cor mixt.

Corul ca și soliștii vor face să reînvie în Iași frumoasele momente pe care le-a trăit până în 1930, Ateneul din Tatarași.

Se vor executa bucăți exclusiv românești.

Programul va începe cu arii moldovenești, pentru a fi cât mai strânsă legătură între titulatura asociației, și manifestările ei.

D. Aurel Alexandrescu, tenor de la radio-București va executa în întregime partea a II-a a concertului, fiind acompaniat de piano.

Partea întâia a concertului este alcătuită din 9 numere de cor, iar partea a treia, din 7 numere de cor cu soliști : d-ra Cella Herghel (soprană), d-nii : Aurel Alexandrescu-București (tenor), Ionel Țincoca (tenor) și Vârgolici (bariton).

D-na Răcoare va acompania corul la frumoasa operă a lui Ivanovici : VALURILE DUNĂRII, și la Imnul Asociației „Cântarea Moldovei" a căror versuri și muzică este compusă de maestrul Vasile Popovici.

Se prevede un succes unic ; cu atât mai mult, cu cât vedem în fruntea corului pe maestrul Vasile Popovici.

Vă dor bătăturile? Distrugeți-le cu „Coricol".
Depozit : Farmacia Pollak
Str. Ștefan cel Mare Telefon 235

Informații

x Festivalul studenților evrei — Duminică 22 Noembrie ora 9 seara va avea loc în sala Orfelinatului un grandios festival artistic-literar, organizat de Asociația generală a studenților evrei (A. G. S. E.)

In program: numeroase inscenări muzicale, coruri, recitări, tablouri vivante, etc.

Quartetul „Demos" își va da binevoitorul său concurs la acest festival.

x Dl. Dr. J. I. Ghiulea inspector general al Ministerului Muncii, Sănătății și Ocrotirilor Sociale sosit în localitate, inspectează instituțiile pendinte de acest departament.

Sâmbătă 21 Noembrie, ora 9 seara, va avea loc în saloanele „Sfatului Negustoresc" marele bal organizat de Soc. „Sprijinul Funcționăresc".

x Dr. BRENER, specialist mamoș. Consult dela 2—6 p. m. str. Banu.

V'ați stricat stomacul? Luați pilule de Slănic

x Tusa și Răgușeala în bronchitele gripale dispar repede cu *Pastilele de Eucalipt Benzomentolate Dr. Ratiana* aprobate de Consiliul Sanitar Superior. Indicate în toate afecțiunile pulmonare, laringite, astmă, desinfectează plămânii, ușurează respirația. **Depozit** Farmacia Dr. Ratianu, **Iași** Cuza Vodă 48.

Palatul de Justiție

Știri de la parchet

Rechizitor pentru calomnie.—Parchetul a emis rechizitor de dare în judecată împotriva d-nei Elena D. Racovitză din com. Roșani-Iași.

Aceasta a fost reclamată de d-na Lucia Alex. Sava din aceiaș comună, care o acuză că ar fi lansat versiuni defăimătoare la adresa ei. Dosarul a fost înaintat spre judecare Tribunalului.

*

Reprezentantul unei firme reclamat pentru abuz de încredere. — D. av. A. Rozenbaum în calitate de procurator al firmei „Fierul" din str. Anast. Panu, a reclamat parchetului pe reprezentantul comercial d. Leon Bercovici din Bacău. Acesta e învinuit că ar fi încasat sumi de bani de la diferiți debitori ai firmei ieșene fără a le remite.

Parchetul cercetează.

*

Interdicție.—Justiția cercetează cererea de punere sub interdicție introdusă de d-na Rozalia Teodoru din str. Păcurari în contra fostului ei soț Samy Leizerovici din str. Adamachi, deoarece, pretinde reclamanta, acesta ar risipi averea care de drept ar aparține copilei provenită din convietuirea lor, anume Sidonia Leizerovici.

*

Abuz de încredere. — In urma reclamației antreprenorului I. Helman din str. Palat, a fost trimis în judecată pentru abuz de încredere d. I. Kaufman din Tg.-Frumos.

*

Ordonanță pentru fals. — Cabinetul de instrucție a emis ordonanță definitivă pentru fals împotriva d-lui Alex. Băisan fost impiegat la judecătoria Voinești, actualmente domiciliat în str. Nicolina, acuzat că a falsificat o chitanță a Ad-ției financiare.

*

Mandat de arestare fără să știe pentruce.— D. Ion Pandele din Tg. Frumos a prezentat parchetului o petiție prin care arată că este urmărit cu un mandat de arestare având de executat 10 zile închisoare, deși n'a avut în ultimii ani cu nimeni nici un proces.

Se cercetează.

*

Loviri cauzatoare de moarte.— Au fost trimiși în judecată pentru loviri cauzatoare de moarte Neculai și Mihai Ochișan din Blândești acuzați că au omorât în bătae pe Mihai Zavat și pe fiul acestuea Mihai M. Zavat din aceiaș comună.

*

Dela Tribunal

Apeluri introduse de primărie.— Primăria a făcut apel la Tribunal în contra cărții de judecată prin care s'a respins acțiunea de daune și revendicare introdusă de municipiu d-lui Gh. Catrintasu din str. Prăpastiei.

Deasemeni a făcut apel la cărțile de judecată prin care s'au respins acțiunile primăriei în procesul cu Sora Apostol din str. Renașterei și Const. Macostran din str. Arapu.

*

Acțiune de evacuare.—D. av. Chiril Dragan în numele primăriei a cerut Tribunalului să evacueze din imobilul primăriei pe comerciantul Petro Bett din str. Cuza Vodă pentru neplata chiriei în sumă de 53 mii lei.

*

Poprire.— D. Ion Rameder din str. Ștefan cel Mare a cerut justiției înființarea unei popriri pe o parte din veniturile d-nei Paula Teitler pentru acoperirea a două creanțe una în sumă de 1.800.000 lei și a doua de 500 mii lei.

*

Tribunalul comercial

Faliment.— Tribunalul secția 3 a fixat termen pe ziua de 7 Decembrie pentru judecarea cererei de declarare în faliment introdusă de Soc. Hatmanul Nicoară, comerciantului Karamalău din str. Cuza Vodă.

*

Curtea de Apel

Sentință casată. — Curtea de apel secția II a judecat recursul introdus de d. V. Popovici din Trecătoarea Mincu fost funcționar la o cooperativă, condamnat la 4 luni închisoare pentru abuz de încredere.

Curtea a casat sentința trimițând dosarul spre rejudecare Tribunalului.

REP.

Turneul basului Petre Marcu

de la Opera din Cluj

Vineri 20 Noembrie, ora 9 seara, va concerta în sala Teatrului Național, cunoscutul cântăreț Petre Marcu, de la Opera din Cluj.

D-l Petre Marcu este socotit ca cel mai profund bas român și un artist cu mari resurse de realizare.

Programul anunțat este pe cât de variat pe atât de bogat, cuprinzând bucăți de operă alături de folclor popular.

Biletele rămase se pot reține la agenția Marinescu (fost Brașcu) din str. Lăpușneanu.

x Durerea de bătături te enervează și te indispune. Remediul il găsiți în preparatul „ANTICALUS" soluție și pomadă care alină durerile și desființează bătăturile. Depozit Farmacia Dr. Ratianu strada Cuza Vodă 48.

Prima zi a congresului general preoțesc

Cuvântările dela Teatrul Național și banchetul dela Palat. Declarațiile d-lui ministru V. Iamandi

Eri au continuat desbaterile congresului general preoțesc la Teatrul Național.

Președinția congresului a luat-o părintele Valeriu Iordăchescu, iar președinția de onoare I. P. S. Mitropolit Nicodem.

Părintele Nicoreanu, vicepreș. al asociației clerului din țară, luând cuvântul aduce elogii d-lui ministru Victor Iamandi pentru serviciile aduse bisericii și pentru intențiunile și sentimentele bune ce le nutrește pentru ea și slujitorii ei. In ce privește preoțimea astădată ea și-a făcut datoria, având și augusta ocrotire a M. S. Regelui pe care clerul ține să-L asigure că L'a înțeles pe deplin.

Părintele președinte Valeriu Iordăchescu salută prezența I. P. S. Mitropolit Nicodem, a d-lui ministru Victor Iamandi și a reprezentanților eparhiilor din țară.

Aduce mulțumiri ministrului cultelor pentru toată solicitudinea ce o arată clerului întru revendicarea drepturilor lui.

Mulțumește deasemenea presei locale în frunte cu ziarul „Opinia" care totdeauna au pus coloanele în serviciul bisericii și al clerului, după care păr. Iordăchescu dă cuvântul d-lui ministru Victor Iamandi, căruia preoțimea îi face o caldă manifestație de simpatie.

D. *ministru Victor Iamandi* mulțumește pentru dragostea ce i-o arată clerul și-l încredințează că în tot timpul guvernării va veni în sprijinul lui. D-sa spune că, departe de a colora desbaterile cu vreo notă personală își va expune programul de activitate dela ministerul cultelor.

Ortodoxismul a însemnat totdeauna credință adâncă a poporului românesc dela voevod până la țăran.

Și astăzi bis. ortodoxă este chezășie nesdruncinată a vrednicului popor românesc.

In mijlocul agitațiilor de tot felul și în fața simptomelor dezechilibrate biserica trebue să rămână trainică mai mult ca oricând și să nărue toate tendințele de destramare.

D. ministru Iamandi spune apoi că împotriva bisericii se duce o luptă de către anumite curente.

Nenumăratele secte, lovesc și o impedică în opera ei de moralizare a poporului.

Pentru aceasta se impune ca biserica cu slujitorii ei și cu autoritatea de stat să intervie pentru îndepărtarea răului.

Stilismul nu ar fi ajuns așa departe dacă politicienii nu ar fi uzat de el ca un mijloc de propagandă.

Anunță apoi că începând de săptămâna viitoare va pune la lucru echipele de misionari.

Ocupându-se de salarizarea clerului, d. Iamandi spune că va legifera sporul salarului preoțimei.

In ce privește preoții nebugetari ei vor fi trecuți în bugetul pe anul 1937—38, însă se vor lua totodată hotărârea de a nu se mai face hirotonisiri decât în limita parohiilor vacante.

D. Iamandi anunță apoi că va înzestra vechile mânăstiri pentru a le reda strălucirea de altădată. Va organiza apoi și corpul monahal.

Asupra modificării legii bisericești ministrul cultelor spune că se va îndrepta lucrurile după cererea clerului.

D. general. Butunoiu vorbește în numele Corpului 4 Armată și arată legăturile dintre biserică și armată.

D-na Alexandrina Cantacuzino, președinta Asoc. Femeilor din România și conducătoarea Soc. ortodoxe a femeilor române, spune că congresul bisericesc are loc în vremuri atât de tulburi, în orașul cucernic, păstrător de datini.

Arată rolul Soc. ortodoxe care plămădește și desparte caracterele de disciplinare religioasă ortodoxă.

D. O. Racoviță, primarul Iașilor în numele ieșenilor urează preoților ca prin desbaterile congresului să găsească cele mai bune norme pentru înalțarea sufletelor.

D. Th. Zipa, prefectul județului spune că în vremurile acestea de agitațiuni sterpe, când pescuitori în apă tulburi caută să destrame bunele reguli sociale și dreapta credință, congresul general al preoțimei la Iași este mai mult decât nimerit.

Vorbind de realizările pe târâm bisericesc în jud. Iași, d. Zipa evidențează că datorită intervențiilor d-lui ministru Iamandi s'au acordat 2 milioane lei pentru construiri de biserici și case parohiale.

D. prof. Mihai Carp vorbește în numele profesorilor secundari și relevă prezența d-lui Nisipeanu.

Mai vorbește păr. Cuciujna, Opreanu și d-nii Lungulescu în numele ziarului „Universul", Marin Predescu după care ia cuvântul păr. președinte Valeriu Iordăchescu, care face un rezumat al dezbaterilor.

Banchetul

La ora 3 p. m. a avut loc în sala de recepție a Palatului Ad-tiv un banchet dat de primărie la care au luat parte 300 preoți.

Primul tuast l'a ridicat I. P. S. Mitropolit Nicodem care a închinat pentru M. S. Regele Carol II.

Apoi chiriarhul Moldovei a arătat menirea și înțelepciunea monahilor care a fost apreciată și de voevozii din trecut.

Părintele Parthenie, secretar general la ministerul Cultelor aduce elogii I. P. S. Nicodem și d-lui ministru Victor Iamandi.

Vorbește apoi părintele Valeriu Iordăchescu despre rolul bisericii în viața statului român, după care ia cuvântul păr. Gh. Niculea, consilier tehnic al ministerului cultelor.

Sf. Sa aduce mulțumiri d-lui primar O. Racovitză care a fost atât de ospitalier, oferind și banchetul în onoarea congresiștilor.

Păr. Niculea mulțumește și d-lor prefect Teodor Zipa și Gh. Stamboliu, chestorul Iașului, care deasemenea au dat mult sprijin Comitetului de organizare a congresului.

P. S. Episcop Erhan Dionisie al Ismailului vorbește despre legea de organizare bisericească — și spune că întregul cler este de acord a se modifica această lege afară de Ardeal care face unele rezerve.

Dl. prof. Savin spune că la nici un congres nu s'a oferit banchet clericilor.

Nici chiar la București nu s'au învrednicit diriguitorii sa facă această cinste preoțimei. Iașul însă cu sufletul și ospitalier ca întotdeauna a fost la înălțimea faimei lui.

Vorbește părintele Opreanu în numele Ardealului, după care ia cuvântul d. ministru Victor Iamandi.

Ministrul Cultelor aduce elogii IPS. Patriarh Miron pentru abtivitatea depusă pe tărâmul realizărilor bisericești. Amintind despre rolul bisericii spune că ceiace trebue să preocupe acum clerul este unitatea desăvârșită pe toate tărâmurile.

Și pentru aceasta se cere și sprijinul oamenilor politici care au mai înfăptuit și în trecut opere pozitive pentru binele bisericii.

In ce privește salarizarea; d. Iamandi spune că statul este dator să facă din slujitorii bisericii nu elemente împilate, ci elemente de rezistență.

Spune că drepturile clerului sânt multe, dar până acum s'a făcut puțin pentru binele preoțimei.

Amintind de unele atacuri contra d-sale spune că i s'a contestat până și naționalitatea, fiind trecut în rândul... fanarioților!..

Vorbind despre bugetul ministerului Cultelor spune că d-sa a găsit numai un milion lei pentru construcții de biserici și case parohiale pentru întreaga țară...

D. ministru Iamandi închee promițând că va veni în sprijinul clerului într'o largă măsură.

La ora 5 banchetul a luat sfârșit, iar o parte din asistență s'a retras în palatul metropolitan, unde s'a servit un ceai.

*

Seara la ora 7 a avut loc la cinematograful „Phoenix" conferința părintelui prof. Valeriu Iordăchescu, care a tratat despre Biserică și Comunismul.

Grigore Spiru

Standard
RADIO

De vânzare la

Magazinul Record

IAȘI -- Strada Lăpușneanu No. 27

„Pigmentol": cel mai bun regenerator al culorii părului.
Depozit: Farmacia Pollak
Str. Ștefan cel Mare Telefon 235

PIJAMALE

din velour de lână p. domni

EXECUȚIE IMPECABILĂ

AU SOSIT LA MAGAZINUL

„Favorit"

50% reducere pe C. F. R. la

BUCUREȘTI

Plecarea din Iași în fiecare Sâmbătă seara.
Inapoierea din Capitală Marți seara.
Inscrierile se primesc până Vineri d. m. la
Agenția Wagons-Lits
Iași, P.-Unirei

SCAUN ANEVOIOS.

Mica Publicitate

DE VÂNZARE sau de închiriat imobilul din str. Brândușa 50, vad vechi de crâșmă, 9 camere. Adresa: Avocat Sofiicu str. Vovidenie 3.

DE VÂNZARE parcelă cl. I în cimitirul Eternitatea cu grilaj de fer pentru două persoane. Preț avantajos. A se adresa la ziar.

PERDUT Buletinul Biroului Populației Iași cu No. 4158 din 23 Aprilie 1921 pe numele de Israel Merlaub din str. C. Negri 22.

Cine îl va găsi și va uza de el și nu-l va depune autorităților polițienești va suferi consecințele legei. Acest buletin se declară nul.

LENJERĂ, se caută la Căminul Studențesc „Central" din str. Păcurari 9. Doritoarele a ocupa acest loc, se vor adresa la Direcția Căminului.

DE INCHIRIAT IMEDIAT în str. Sf. Andrei 73, etaj, aproape de centru, două odăi, antret, bucătărie, apă și canal, lumină electrică; deasemeni în acelaș etaj, una singură odaie bucătărie, apă, canal, lumină electrică, cămară p. lemne etc. toate odăile sunt spațioase, frumoase și renovate.

A se adresa la proprietar Isidor Schorr, etaj, în acelaș imobil. Preț foarte convenabil. Intrarea prin bolta casei.

Pilulele de Slanic: purgativul ce nu face dureri.

Comunicat

Noi comitetul breslei Hornari aducem la cunoștința d-lor proprietari și d-lor chiriași a nu se mai primi la lucru decât numai hornari cu carnet de capacitate liberat de Camera dn Muncă circ. Iași deoarece se strecoară printre meseriași hornari diferiți indivizi dubioși cu purtări rele și cari nu cunosc cât de puțin meseria de hornar.

Președinte, V. Derevleanu
Vice-Președinte, Gr. Mihalache

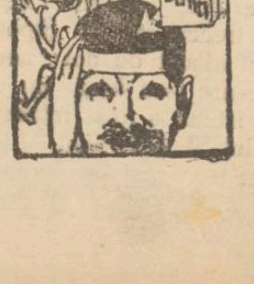

Soșoni Galoși Quadrat Riga

Descoperirea aceasta a avut o mare însemnătate, mai ales in țările din apus unde populația are un alt ritm și standard de viață, unde necesitățile sunt multiple, și bugetul trebue împărțit cu o precizie matematică. Reparațiunea pingelelor ocupă un loc însemnat în budgetul oricărei familii.

Un articol care corespunde un... reale necesități, a fost lansat către industria de cauciuc; talpa impermeabilă de ca... Palma Okma. Această indus... făcut progrese colosale, crei... reu articole variate cari ... doptate de către straturi d... ce mai largi ale populației.

Articolele de cauciuc a... avantaj asupra celorlalte fiind mult mai practice ... zistente, deci și mai eftine.

Sub acest raport talpa ... Okma a devenit o noțiune bine terminată. După cum cauciucuri... dela automobile nu pot fi fabricate decât din cauciuc, tot astfel nu se poate imagina ca tocurile și tălpile de cauciuc pentru a fi durabile, flexibile și impermiabile să fie înlocuite cu un alt material.

Tocuri... auciuc Palma au devenit î... um cincizeci de ani un a... ă necesitate; tot astf... Okma, căci publi... avantagiile

c) pentrucă P... e marcă depusă și o... pen- tru un m...
3) pe... absol... pe ... di...

Tocurile de cauciuc Palma au devenit ... cincizeci de ani un art... primă necesitate; tot astfel și talpa Palma-Okma, căci publicul a apreciat îndată avantagiile tălpii Palma Okma.

1) pentrucă Palma Okma constitue materialul cel mai durabil pentru o talpă, neuzându-se nici după un an de continuă purtare;

2) pentrucă Palma Okma e marcă depusă și oferă deci garanții pentru un material rezistent;

3) pentrucă talpa Palma-Okma e absolut impermiabilă și nu alunecă pe pavajul umed;

4) pentrucă talpa Palma Okma se poate aplica la oricare pantof, la oricare ghiată, cizm...

... ghiată de ... andrescu iar ... pictorului Ca-

... mbrie 1936.
Jude... miresc.
... de c. f. s.s. Pal...
L. S. pentru conformitate: s.s. Emil Pop

ULTIMA ORĂ

Vizita preşedintelui Camerei la şefii de partide

Pragătirea demonstraţiei anti-revizioniste de 1 Decembrie

Bucureşti 19 — In vederea serbărilor şi a şedinţelor solemne ale Corpurilor legiuitoare dela 1 Decembrie, d. N. N. Săveanu, preşedintele Camerei a început ieri să iee contact cu şefii de partide.

D. Săveanu a avut ieri întrevederi cu d-nii Ion Mihalache, C. Argetoianu şi Grigore Iunian, iar astăzi se va întâlni cu d-nii Grigore Filipescu şi N. Iorga.

Cu d. Octavian Goga, preşedintele Camerei se va vedea poimâne după întoarcerea şefului partidului naţional creştin dela Cucea.

La şedinţele festive dela 1 Decembrie vor participa şi delegaţiuni de parlamentari cehi şi jugoslavi.

In aceiaşi zi, se vor ţine şedinţe solemne şi în parlamentele din Praga şi Belgrad.

Guvernul trateazâ cu naţ-ţărăniştii

D. Tuca, ministrul de interne, a avut ieri la Cameră o lungă întrevedere cu d. Virgil Madgearu şi apoi cu d. Armand Călinescu.

A urmat o întrevedere între d-nii Armand Călinescu şi Valer Pop, ministrul industriei şi comerţului.

Intrevederile acestea sunt viu comentate în cercurile politice.

Activitatea d-lui Mihalache

D. Mihalache a plecat ieri la Goleşti-Bădeni jud. Muscel, spre a asista la reînhumarea rămăşiţelor fratelui d-sale, sublocotenentul erou Dumitru Mihalache, mort în timpul războiului.

Sâmbătă şeful partidului naţional-ţărănesc va pleca la Arad unde va lua cuvântul la marea adunare anti-revizionistă împreună cu d-nii Iuliu Maniu, Virgil Madgearu şi Mihai Popovici.

Proectele financiare

In vederea depunerii în Parlament a proectelor de legi cu caracter financiar, a avut loc ieri o consfătuire la locuinţa d-lui ministru Cancicov, care se află bolnav, în apartamentul d-sale dela hotel Grând.

Au luat parte d-nii dr. Costinescu, V. Sasu, Valer Pop, Negură şi Mitiţă Constantinescu, guvernatorul Băncii Naţionale.

S'a examinat proectul de lege pentru reglementarea comerţului bancar, care va fi depus luni pe biroul Camerei.

Odată cu noile proecte, vor fi prezentate parlamentului spre ratificare şi decretele-legi emise în ultimul timp.

Inainte de depunerea lor în parlament, noile proecte vor fi examinate şi de delegaţia economică a guvernului care se va întruni probabil chiar astăzi după amiază.

Senatori de drept

Inalta Curte de Casaţie a trimis ieri Senatului trei adrese ale d-lor N. Titulescu, Victor Antonescu şi general Gorschi, care cer să li se recunoască calitatea de senatori de drept.

Serbătorire

Aseară a avut loc la restaurantul Splendid, o masă a unui mare număr de parlamentari liberali în cinstea d-lui deputat Petre Ghiaţă, cel mai tânăr vice-preşedinte al Camerei.

*

„Universul" de astăzi menţine ştirea despre apropiatele schimbări în guvern.

Dl. George Brătianu

în audienţă la Regele Belgiei

Bruxelles 19.—D. George Brătianu, şeful partidului liberal-georgist român, a fost primit ieri în audienţă de Regele Leopold ál Belgiei.

Sinuciderea ministrului Salengro

va dezlănţui o criză politică?

Paris 19 — Ziarul „Echo de Paris" publică un senzaţional articol asupra consecinţelor politice ale sinuciderii ministrului de interne Salengro.

Ziarul afirmă că prin moartea lui Salengro, se provoacă o criză ministerială, care va da loc la o luptă între partidele ce alcătuesc frontul popular.

Lupta pentru ministeral de interne poate da loc scrie „Echo de Paris", la o remaniere mai largă sau chiar la demisia guvernului Blum.

*

In scrisoarea adresată d-lui Leon Blum, fostul ministru de interne scrie :

„Am luptat cu bărbăţie, dar sunt acum sleit de puteri. Dacă cei ce m'au defăimat n'au izbutit să mă dezonoreze, cel puţin să poarte răspunderea morţii mele.

Nu sunt nici trădător, nici dezertor".

Un student

atacat şi rănit de necunoscuţi

Cernăuţi 19.—Pe când studentul Grigore Breabu se închina la crucea ridicată în memoria lui Gh. Gregor, asasinat în tulburările de astă-vară, a fost atacat de trei necunoscuţi şi rănit grav cu cuţitele.

După ispravă, necunoscuţii au dispărut.

Studentul a fost internat în spital.

Lucrările Parlamentului

SENATUL.— In şedinţa de eri, d. Jechianu a protestat împotriva modului în care a fost suspendat Mitropolitul Gurie al Basarabiei.

D-să a cerut să i se pună la dispoziţie dosarul de la Curtea de Casaţie.

S'a citit apoi textul adresei de răspuns la Mesaj.

*

CAMERA. — S'a procedat la alegerea a doi chestori în persoana d-lor Nasta şi Gherlescu.

Parlamentul a luat vacanţă până Luni.

Cazul Gurie

Bucureşti 19.— D. Macarovici, consilier la Casaţie şi-a terminat ieri raportul asupra cazului Gurie.

Raportul a fost înaintat parchetului general al Casaţiei care va trimite cazul în faţa secţiei a doua.

Isprava unor elevi

Silistra 19. — Elevul Mededinţi Dumitru din clasa patra a liceului din Durostor, stătea în gazdă la plutonierul Const. Cojocaru.

Ştiind că plutonierul are 125.000 lei într'un dulap, Mehedinţi şi cu alţi elevi au furat banii, a petrecut prin diferite localuri şi apoi toţi au dispărut.

DURERI DE CAP
ORICÂT DE APĂSĂTOARE,
ORICÂT DE GRELE
COMBATE SIGUR NUMAI
NOVAL
NU ATACĂ INIMA, NU IRITĂ RINICHII
Cereţi la farmacii cutii originale.

Bisericeşti

După slujba de Duminică din catedrala metropolitană, părintele ieromonah Vasile Vasilache a ţinut o înălţătoare predică tratând despre „Sensul concepţiei vieţii creştine".

Tânărul şi distinsul monah s'a dovedit a fi profund documentat asupra problemelor religioase.

— Duminică a avut loc în catedrala metropolitană hirotonisirea ca preot a diaconului Duca şi hirotonisirea ca diacon a licenţiatului Munteanu

Hirotonisirile au fost făcute de I. P. S. Mitropolit Nicodem, care a dat binecuvântarea arhierească noilor slujitori ai bisericii.

— Părintele Boeriu din eparhia Huşilor a fost numit revizor al învăţământului religios în şcoli al circumscripţiei 9-a Vaslui.

Numirea aceasta dovedeşte o bună apreciere a serviciilor aduse de către păr. Boeriu bisericii huşane.

Slănic-purgativ
e duşmanul constipaţiei

Noi modele în: 1
PERDELE, CUVERTURI, FEŢE DE MESE etc. lucru artistic de mână găsiţi la EXPOZIŢIA permanentă A MAGAZINULUI
„LA GHEM"
STR. ŞTEFAN CEL MARE 2 (lângă Fraţii Hirschensohn)

Accident de autobuz

20 răniţi

Giurgiu 19.—Autobuzul No. 15.014 al societăţii „Auto-moderna" mergând cu treizeci de persoane dela Alexandria la Bucureşti, s'a izbit de un copac dela marginea şoselei.

Două zeci de persoane au fost rănite.

Alt accident

Bucureşti 19.— Un automobil care a dispărut, a călcat ieri pe str. Cobâlcescu pe colonelul în rezervă Alex. Cratero în vrâstă de 74 ani.

Victima a fost internată în spitalul Regina Elisabeta în stare gravă.

ORA 12

Agitaţii în Franţa

din cauza sinuciderii lui Salengro

Paris 19.—D. Leon Blum, primul ministru, a plecat la Lille spre a prezenta condoleanţele familiei lui Salengro.

D-sa a cerut procurorului din Lille, să deschidă o anchetă în legătură cu sinuciderea fostului ministru de interne.

Aseară au avut loc la Paris mari demonstraţii populare, cerându-se să se răsbune moartea ministrului de interne.

Ziarele cer să fie pedepsiţi asasinii morali.

Liga Naţiunilor şi situaţia din Spania

Geneva 19.-- Consiliul Societăţii Naţiunilor a fost convocat pentru 7 Decembrie, când urmează a se discuta chestiunea recunoaşterei guvernului Franco, de către Germania.

*

Viena 19.— Din cercurile diplomatice se afirmă că în cursul zilei de azi, guvernul Franco va fi recunoscut de către Austria şi Ungaria.

Sfatul parlamentar ţărănist

Bucureşti 19—Azi dimineaţă s'a întrunit la clubul naţ-ţărănesc, sfatul parlamentar al partidului.

S'a luat în discuţie chestiunea participării partidului la discuţiile răspunsului la Mesaj.

S'a pus chestiunea dacă să se facă o simplă declaraţie sau să se provoace discuţii ample asupra tuturor chestiunilor. După terminarea sfatului, se va ţine o consfătuire în legătură cu manifestaţia antirevizionistă dela Arad.

Solemnitatea dela 1 Decembre

Bucureşti 19.-Cu prilejul zilei de 1 Decembrie, se vor desfăşura în capitală mari demonstraţii militare, în prezenţa M. S. Regelui, a Marelui Voevod Mihai şi a oaspeţilor străini.

Stofe bune şi eftine
vindem en detail cu preţurile fixe şi originale ale fabricei BUHUŞI
Stofe pentru haine, paltoane, demiuri bărbăteşti şi de dame.
Vizitaţi-ne cu încredere
B. Cofman & D. Volodarschi
--- IAŞI ---
Strada Ştefan cel Mare Nr. 59

Imobilele legaţiei române din Madrid

grav avariate de bombardament

Madrid 19.—Bombardamentul aviaţiei şi artileriei naţionaliste a atins şi două imobile ale legaţiei române, care au fost dărâmate.

Mai multe persoane au fost omorâte.

O bombă a căzut şi în imobilul în care este instalată chiar legaţia.

Din cauza bombardamentului care conti uă, legaţia română s'a mutat în altă stradă.

*

Madrid 19.—Crucişătorul naţionalist „Velasco" a fost ieri bombardat de doua vase guvernamentale şi grav avariate.

Crucişătorul a fost îndreptat spre San Sebastian spre a fi reparat.

*

Trupele naţionaliste continuă operaţiile în cartierul Quatro Caminos.

Generalul Franco a avut ieri o întrevedere de două ore cu generalul Mola. Se acordă o deosebită importanţă hotărârilor luate de cei doi şefi ai armatei naţionaliste.

*

Paris 10. — Corespondentul agenţiei Havas anunţă din Londra că recunoaşterea guvernului Franco de către Italia şi Germania a provocat senzaţie în cercurile londoneze şi impresia nu este prea satisfăcătoare.

Un inspector în anchetă

la Camera de Muncă

Actuala comisie interimară a Camerei de Muncă verificând gestiunea fostei comisii conduse de d. N. O. Mărgărint, a trimis concluziile Ministerului Muncei.

Acesta a delegat pe d. inspector general Constantinescu, să verifice concluziile trimise dela Iaşi.

Azi dimineaţă d. Constantinescu a sosit în localitate ducându-se direct la Camera de Muncă, unde a început ancheta.

Informaţii

x Azi dimineaţă la orele 11 jum. a început şedinţa de instalare a noului consiliu al Camerei de Comerţ şi Industrie.

x Toţi Domnii Medici, din oraşul şi judeţul Iaşi, sunt convocaţi pentru Sâmbătă 21 Noembrie la orele 2 p. m. la Societatea de Medici şi Naturalişti din clădirea Muzeului din Str. I. C. Brătianu, pentru a proceda la alegerea a 2 delegaţi în Marele Consiliu.

x Din iniţiativa d-lui av. Milton Lehrer vice-preşedintele sectorului naţional ţărănesc Hala-Sf. Lazăr, acest sector va organiza o grandioasă manifestaţie anti-revizionistă, cu ocazia zilei de 1 Decembrie.

x *Domnul prof. O. Tafrali* va ţine o interesantă conferinţă cu subiectul : „Sculptura în lemn românească", cu numeroase proecţii.

Conferinţa va avea loc în Aula Universităţii, Duminică 22 Noembrie, ora 5 p. m. în folosul Asociaţiei Creştine a Femeilor Române.

x Azi Joi 19 Noembrie ora 6 p. m. *secţia femenină naţional-ţărănistă* ţine şedinţă.

D-na avocat Maria Ţintilă va trece în revistă ultimele evenimente politice.

x Duminică seara la orele 7 va avea loc în casele d-lui Octav Băncilă din str. Păcurari, logodna d-şoarei Cocozana Băncilă, fiica cunoscutului pictor,— cu d. Theodor Cardaş.

x Eri a fost înmormântat funcţionarul Herşcu Abramovici dela magazinul de încălţăminte „Grimberg" mort într'un chip tragic lăsând o soţie şi trei copii.

Abramovici a fost membru în comitetul de conducere a Uniunei Funcţionarilor Particulari.

A fost condus la locaşul de veci de întreaga asociaţie în frunte cu d. senator Alfons Herovanu.

S'a deschis o lipsă de subscripţie pentru familia defunctului.

Al constipaţiei inamic
E pilula de Slănic.

Engleza
Ultimele înscrieri pentru începători se mai primesc
Vineri 20 crt
între 5—6 p. m. la Semin. Pedagogic Universitar.

Ea poate acum să se decolteze şi să meargă la bal!

Citiţi cum D-ra Richard şi-a recăpătat veselia :

„Eream atinsă de coşuri rebele şi dureroase! Spatele meu era pătat cu puncte roşii uricloase cari mă dezasperau. Erea imposibil să mă pot decolta! Toate tratamentele dădeau greş : săpunuri speciale, loţiuni... Am aplicat de mai multe ori Pomada Cadum acoperită cu talc. Puţin câte puţin butonii şi punctele roşii dispăreau. Am putut, în fine, să îmbrac rochii frumoase şi să dansez la baluri!"

Mlle S. RICHARD Levallois-Perret (Seine)

Calmantă, antiseptică, cicatrizantă, Pomada Cadum vă scapă de neliniştea cauzată de maladiile de piele cât de rebele : pecingine, acnee, eczeme, urticaria... D-v. care suferiţi, nu mai trebue să dezasperaţi. Procuraţi-vă un tub sau o cutie de Pomada Cadum şi citiţi cu atenţiune notiţa explicativă.

AURUL s'a scumpit 82
Deci şi bijuteriile acum vindeţi direct strada
I. C. Brătianu

Ştiri poliţieneşti

Un copilaş în căutare de lucru

pe străzile Iaşului

Trecătorii care se aflau aseară pe Bulevardul Ferdinand au rămas impresionaţi de o întâmplare petrecută în acest cartier.

Din trenul de Bucureşti coborâse un băeţel plăpând, sărăcăcios îmbrăcat şi desculţ.

Copilul, foarte desghetat, răspundea celor care îl întrebau.

— Mă cheamă Neculae Moraru, am şase ani şi sunt din Slobozia, judeţul Vaslui,—a spus băiatul.

— Dar ce cauţi aici ? l-a întrebat cineva.

— M'a trimes tata la oraş să muncesc. Zice că-i sărac şi n'are cu ce să mă ţie.

Printre trecători s'a făcut repede o mică colectă şi copilul a fost dus într'un birt unde s'a mai întremat cu o mâncare caldă. Micul Nicolae Moraru a fost condus apoi la comisia I-a, unde este cercetat.

Atac banditesc. — D. Gh. Dimitriu din cartierul Petre Bogdan trecea pe str. Şipoţel. El a fost atacat de doi necunoscuţi care l-au lovit cu cuţitele. Victima a fost internată în spitalul Sf. Spiridon.

Poliţia urmăreşte pe agresori.

Intre concubini.—D. Const. Atodiresei din str. Buzdugan nr. 3 a reclamat la comisia I-a, că în lipsa d-sale de acasă a fost jeluit de tot ce avea în locuinţă : îmbrăcăminte, încălţăminte, lucruri casnice, acte şi chitanţe în valoare de 10 mii lei. Bănueşte pe Aspazia T. Prisacaru, cu care a trăit în concubinaj 6 luni.

Calcat de trăsură.— Birja cu Nr. 180 a dat pe str. Arcu peste un copil în etate de 12 Băeatul este fiul d-lui Mişu Grünberg din Bulevardul Ferdinand 16.

Victima, care s'a ales cu unele leziuni, a primit îngrijiri la o farmacie din apropiere.

Diverse.—La biroul judiciar e cercetat Ilie Luca din Valea-Rea-Vaslui pentru un furt de cai.

— D. Lupu Cramer din Bulevardul Ferdinand 17 a reclamat că Neculae Costin din str. Banu 9 consumând în localul d-sale nu i-ar fi plătit consumaţia şi a provocat scandal. Rep.

Purgativul cel mai bun?
Pilulele de Slănic!

DOCTOR
SOLO SCHREIFEL
Specialist în
Boli de piele
Venerice, syfilis
Diagnostic precoce al sifilisului prin examenul ultramicroscopic
Diathermie
Raze Ultra Violete
consultaţii şi tratamente
7—10 dim. şi 2—9 seara
Str. Anastasie Panu 70
(vis-a-vis de Palatul Administrativ

Crema Khasya hrăneşte epiderma, netezeşte pielea şi strânge porii.
Depozit : Farmacia Pollak
Str. Ştefan cel Mare. Telefon 239

x *D-rul Panaite Zosin* dă consultaţiuni (nervoase şi interne) în str. Armeană 15, *de la 2—4 d. a.*

Dr. S. Streiff
MEDIC DE SPITAL
fost asistent al Clinicelor urinare din Viena şi Berlin
Specialist în Boli şi Operaţii Genito-urinare
(Rinichi, Beşică, Prostată, Genitale)
Cistoscopie, Uretroscopie
Cons. 3—8 p. m.
Iaşi, Str. A. Panu 7
(lângă Şcoala Sterii)

V'aţi intoxicat?
Luaţi îndată Pilule de Slănic

REGIA AUTONOMĂ C. F. R.

PUBLICAŢIUNE

Se aduce la cunoştinţa generală că, în ziua de Vineri 11 Decemb. 1936, orele 11 a. m. se va ţine o licitaţie publică la sediul Inspecţiei de Mişcare, Bucureşti, gara de Nord, etaj II, camera 32, pentru:

Concesionarea bufetului din staţia Constanţa oraş

Condiţiunile de licitaţie se găsesc publicate în Foaia Licitaţiilor C. F. R. Informaţiuni detaliate la sediul Inspecţiei de Mişcare Bucureşti, biroul M. 5.

No. 161892/R.A. 1936 Mişcării

ANUL XXXIII No. 8890

ABONAMENTE

Lei 350 . . . . pe un an
„ 180 . . . . „ 6 luni
„ 90 . . . . „ 3 luni
„ 1000 . Instituții publice

ATELIERILE TIPOGRAFICE
IAȘI STR. LĂPUȘNEANU 37

Telefoane { Redacția 391 / Administrația 394 / Serviciul de noapte 367

1 LEU

OPINIA

Ziar popular cotidian

SAMBATA 21 NOEMBRIE 1936

Premii gratuite — OPINIA

Bon No. 41

Seria 68-a

Un semn îmbucurător:

URCAREA RENTELOR

Am urmărit cu atenție fluctuațiile din ultimul timp al rentelor de Stat.

Absolut toate efectele Statului au înregistrat, numai în interval de două luni, urcări importante, toate valorile stabilizându-se la cursuri ridicate, cu tendința fermă pentru multe din ele de a se mai urca.

Astfel, *renta înzestrării* din 1934 care cota la începutul toamnei între *48—50 la sută*, azi cotează *64 la sută*, mersul fiind ascendent din cauza apropierei scadenței cuponului din *1 Decembrie a. crt.*

Renta consolidării a urmat aceiași scară progresivă, asemănătoare de altfel, celorlalte hârtii ale Statului ca: renta expropierei, renta reangajaților ș. a.

Faptul este caracteristic, dovedind o încredere din ce în ce mai accentuată a cetățenilor în efectele Statului *cu dobândă fixă*.

Explicația o găsim, în primul loc, în efectele dezastruoase ale tezauriticărei care dăinuiește din primele clipe ale crizei economice mondiale.

Banii *de la ciorap* pe lângă faptul că nu produc nici un venit, dar, cu timpul, din cauza cerințelor imperioase ale vieței, se împuținează, micul rentier văzând cu ochii cum îi scade capitalul, agonisit după o viață de muncă și economii.

Plasamentele ipotecare fiind din ce în ce mai rare din cauza legiuirilor din ultimii ani, era natural ca posesorii de mici sau de mari capitaluri să se gîndească la productivitatea capitalurilor lor.

Ei au achiziționat valorile Statului, producătoare de dobîndă fixă.

Reevaluarea stocului metalic n'a avut un efect descurajant asupra cursurilor rentelor, ci dimpotriva a ajutat la urcarea lor, opinia publică cunoscînd, în cele din urmă, hotărârea *definitivă* a guvernanților cu privire la valoarea monedei.

Rentabilitatea excepțională a rentelor este apoi una din cauzele cari au determinat urcarea cursurilor valorilor Statului, unele hîrtii producînd o dobîndă de 11 la sută, iar altele *(renta Inzestrărei* din 1934), dînd posesorului pe lângă o dobândă fixă, posibilitatea de a câștiga premii variind între 10.000 lei și 3.000.000 lei și a-și vedea rambursat la una din amortizări, capitalul **îndoit**.

De pe urma acestor fenomene, creditul public câștigă laolaltă cu cetățenii, ceia ce desigur, că constituie un fenomen îmbucurător în marasmul economic actual.

m, gh. l.

Pe malurile Manzanaresului

Armata generalului Franco a întâlnit o rezistență extraordinară la marginea Mădridului. Inaintarea pe străzile orașului se face cu un mers de melc, trebuind a fi asaltată fiecare casă, și înregistrându-se mari sacrificii omenești. Naționaliștii aduc mereu trupe de întărire, îngrămădindu-le pe malurile Manzanaresului (cum se vede în clișeu).

Ecouri politice

Cazul Mitropolitului Gurie

D. ministru Victor Iamandi va răspunde la Senat, în una din primele ședințe,— probabi Luni — interpelărilor produse în cazul suspendării Mitropolitului Gurie.

Guvernul ține cu orce preț ca chestiunea să nu ia extindere; — aceasta în interesul prestigiului bisericii.

D. prof. N. Iorga, care după comunicarea în cazul Gurie la care primise răspunsul d-lui Lapedatu, se declarase satisfăcut — intenționa totuși o interpelare în aceiași chestiune.

Se pare că d-sa a renunțat la aceasta, în urma întrevederii avută cu d. Gh. Tătărescu. Primul-ministru a dat o sugestie d-lui N. Iorga, ca să se intereseze ce crede un înalt for despre cazul Mitropolitului Basarabiei.

Grupul parlamentarilor moldoveni

Se știe de lupta începută de liberalii ieșeni, la care s'au raliat deputații Moldovei, împotriva Grupului H. — cu prilejul alegerilor la biroul Camerii. Deocamdată Grupul H. a înregistrat succes, reușind să aleagă 5 vice-președinți din șase locuri. Insă lupta continuă.

Parlamentarii ieșeni proectează alcătuirea grupului parlamentarilor moldoveni (care va număra aproape 60 deputați și senatori), — grup care va activa numai în senzul forurilor statutare ale partidului și împotriva grupărilor care speculează forța numerică pentru a-și satisface felurite veleități.

Grupul parlamentarilor moldoveni va fi fapt îndeplinit săptămâna viitoare.

Remanierea

Remanierea care era la ordinea zilei, a suferit o mică amânare și nu va mai fi în proporția anunțată.

Dl. Petre Ghiață nu va mai intra în guvern. Certă este însă numirea d-lui Lobonțiu ca subsecretar de stat la Industrie și Comerț.

ȘBILȚ

Mâine seară premieră:

Numai din iubire

O seară de veselie, muzică vieneză și dans

Opereta lui Ralph Benatzky „Numai din iubire", se joacă mâine seară la Teatrul Național.

Rolul principal va fi cântat de d. *Aurel Munteanu*, reintrat în cadrele artiștilor noștri.

Partenera d-sale va fi d-na *Sandina Stan* care, suav, va cânta partitura atât de melodioasă.

Celelalte role importante le dețin: d-ra *Margareta Baciu*, d-nii *C. Ramadan* și *Mil. Gheorghiu*, consacrați ca și ai genului.

D. Ramadan, în noul rol, va stărui ilaritate, d-sa realizând un tip care va conta în galeria celor mulți interpretați de d-sa.

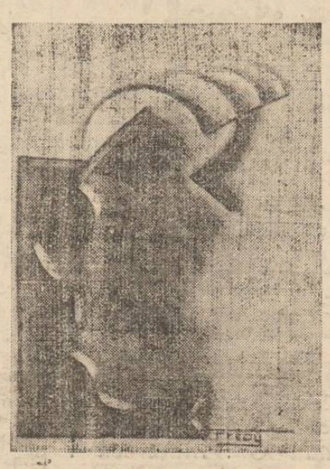

D-l C. RAMADAN

„Numai din iubire" promite a fi un mare succes. *p. gr.*

Iașul invitat la Expoziția orașelor din România

Din partea municipiului București a sosit o adresă Primăriei Iași în care se precizează următoarele:

In primăvara anului 1937, în cadrul „Lunii Bucureștiului" se va amenaja o vastă expoziție a orașelor din România. Se va prezenta mostre și aspecte din cadrul economic, cultural, industrial și comercial al fiecărui oraș. Municipiul Iașului e invitat să răspundă dacă dorește să participe la această expoziție, și în caz afirmativ, să facă pregătiri de pe acum.

Chestiunea va fi studiată de d. primar Racovițză, care va aviza la timp.

Note

Când vine domnul ministru...

Desigur că nici una din străzile Iașului nu se poate făli că e perfectă; că nu mai are nevoie de nici o reparație, de nici o leacă de piatră sau catran.

Drumul pe care însă trebue să-l parcurg eu în fiecare zi, mă duce prin niște artere de circulație atât de părăsite în voia proniei cerești, încât au ajuns să rivalizeze în murdărie și noroi cu oricare hudiță rurală.

Ruta cotidiană m'a obligat să studiez cu amănunțime planul orașului, doar-doar voi găsi un alt drum mai acătărei pentru a ajunge acasă.

Toate încercările însă s'au dovedit inutile. Pe oricare itinerar am apucat, m'au întâmpinat acelaș caldarâm preistoric, aceleași gropi tradiționale și aceleași murdării depozitate în mijlocul străzii ca în Bazarul Istanbulului.

Așa că m'am resemnat să utilizez tot drumul cel mai scurt, deși poate cel mai rău.

Măcar că distanța ce o am de parcurs nu e prea mare, mărturisesc sincer că această gimnastică de țop-țop de pe-o piatră pe alta, de cățărări pe garduri și sărituri în lungime peste mocirle, pe lângă poșta de mâncare nebună pe care ți-o deschide, îți desvoltă agilitatea și musculatura ceva grozav.

Eu unul, acum, sunt în stare să mă iau la întrecere în săritură cu negrul Owens, deși el e campion olimpic: în ceia ce privește echilibristica, mă fac forte să merg pe sârmă de aici până la Paștani.

Dar vedeți că așa e omul, e veșnic nemulțumit.

Deși drumul acesta accidentat îmi oferea atâtea avantagii, veșnic mă gândeam la un fel de invenție aeronautică, care să-ți permită să sbori până acasă.

Și dacă nu se producea evenimentul despre care vreau să amintesc, cine știe de n'aș fi ajuns un al doilea Vlaicu sau Bleriot.

Evenimentul s'a produs acum câteva zile și tocmai în partea cea mai mizerabilă a traseului meu zilnic, adică pe lângă spitalul Izolarea.

Intr'o dimineață ne-am trezit cu câțiva lucrători care s'au apucat să facă un lucru nemaipomenit, de-adreptul senzațional: să repare caldarâmul. să astupe gropile, să îndrepte trotuarul, mă rog ceva... din povești.

Au venit la fața locului toți locatarii străzilor vecine și se minunau cu mâinele la gură.

— Ce să fie asta?

— S'o fi mutat poate pe-aici vreun demnitar, ceva.

— Sau poate vreau să ne iee și pietrele câte la mai avem pe stradă, să le ducă în altă parte.

Pe mine nu m'a răbdat inima și l-am întrebat pe d.pristav de lucrători, ce dragoste subită l-a apucat pe d. primar de cartierul nostru.

— Păi, ripirăm fiindcă vini dom'ministru...

Și-atunci mi-am amintit că peste câteva zile urmează să se țină la Ateneul „Dr. Angelescu" al părintelui Niculea, congresul preoțesc și că după cât se aude, va veni acolo și d. ministru.

La început desigur că m'am bucurat de vestea asta, dar mai apoi mi-a părut rău că s'a ales pentru domnul ministru un drum, așa, prea de-a dreptul.

Pentrucă dl. ministru ar fi putut să fie adus mai pe ocolite; să fi trecut pe Sărărie, prin dosul școalei „Spiru Haret" (unde sunt niște gropi ceva unic pe țară) și pe alte stradele oropsite, în drum spre Ateneul Sf. Haralamb.

Poate că era nimerit ca d. ministru să treacă și pe strada mea, (unde în adevăr ar fi fost multe de văzut).

Și poate că, trecând d. ministru, se milostivea d. pristav să strice câteva tărăboanțe de piatră și pentru străzile noastre, așa că să le mai dea puțin aspect edilitar.

Precum vedeți, am toate motivele să fiu supărat, în numele acelor strazi ce nu au și ele ocazia să vadă cum arată un „domn ministru".

Și mai ales că, nici d. ministru nu are ocazia să vadă cum arată niște străzi din centrul capitalei Moldovei.

AUREL LEON

Din toată lumea

Roger Salengro

și de frământările unei generații nefericite...

Toate ziarele depe glob comentează sinuciderea impresionantă a lui Roger Salengro, ministrul de interne al Franței.

Născut la 30 Maiu 1890, în orașul Lille, Roger Salengro și-a terminat studiile universitare la Sorbona, In anul 1909, împreună cu „grupul studenților colectiviști" înființat de dânsul—, Salengro activa intens în organizația partidului socialist din Lille.

In anul 1914, când a isbucnit războiul mondial, Roger Salengro s'a înscris ca voluntar pentru front. Fu luat prizonier de către germani în 1915 și condamnat apoi de aceștia la 2 ani muncă silnică într'un lagăr din Prusia, fiindcă a refuzat să lucreze într'o industrie unde se fabrica armament împotriva patriei sale.

Intors din captivitate, Salengro și-a reluat activitatea în orașul Lille și în 1925 a fost ales primarul acestui oraș. In 1928 se alege deputat, ca membru al partidului socialist, iar cu ocazia constituirii guvernului Blum la 4 Iunie 1936, Salengro e numit ministru de interne.

Caracter delicat și fire excesiv de impresionabilă, Roger Salengro — ținta unor atacuri violente ale presei de dreapta—(in special „Gringoire"). a preferat să treacă în liniștea eternă, acolo unde nu există nici durere, nici răutatea oamenilor.

§§§

„Cazul Eugeniței Coslea"

O nouă operă a marelui scriitor moldovean Mihail Sadoveanu, a marcat întotdeauna un eveniment important în domeniul literaturi române.

Deaceia, subliniem cu deosebită bucurie, apariția romanului „Cazul Eugeniței Coslea", — proaspăt expus în vitrinele librăriilor.

In acest roman, d. Mihail Sadoveanu, cu talentul său neîntrecut, zugrăvește societatea noastră, profund sguduită de pe urma celui mai grozav război.

„Cazul Eugeniței Coslea" e o frescă a burgheziei românești. Un roman plin de viață și de frământările unei generații nefericite...

§§§

Miss Sonya Howei

Cea mai bogată scriitoare din lume este desigur Miss Sonya Howei din America. Ea s'a specializat în scenarii de filme și a ajuns să scrie douăsprezece filme pe an.

Sonya Howei a fost decurând angajată la Londra unde o mare casă de filme îi plătește 150 lire (adică 150 mii lei!) pe săptămână.

Mai interesant însă e că celebra scriitoare nu știe ce să facă cu averea ei: Sonya Howei nu bea, nu fumează, nu are preferințe pentru lux, în sfârșit e puritană până la exces.

Iată într'adevăr ceva excepțional.

§§§

Limbajul mânei

Un psiholog popular a stabilit următorul înțeles al felului cum omul strânge mâna:

Mâna moale, care nu răspunde la strânsoarea partenerului, dovedește un caracter fricos.

Mâna care alunecă repede, arată temperament violent, leal și curajos.

Femeia mondenă, întinde instinctiv mâna la înălțimea bnzelor, ca să-i fie sărutată.

Femeia-prietenă întinde mâna drept înainte și strânge scurt.

Femeia sentimentală strânge mâna încet și îndelungat.

In fine, când femeia strânge mâna cu putere prea multă, dovedește că are un spirit pornit spre exagerare.

Oul miraculos!

In America, până și găinele bat recorduri. Astfel într'o regiune din Masaschutes, un fermier a găsit un ou care cântărea aproape jumătate de kilogram. Spărgând oul, fermierul a constatat că înăuntru era un alt ou, ceva mai mic. Acesta la rândul lui închidea un al treilea ou.

Să mai spunem că America nu-i „țara minunilor".

Tragedia unui inadaptabil

de C. SĂTEANU

Stimatului amic Properțiu

Numai a *unui* inadaptabil? După exemplele viii impresionante și suggestive, pe care ni le oferă viața, oricare inadaptabil la mediu, la fapte sau la stări sociale, trece printr'o zguduitoare tragedie.

Și aceste exemple ni le oferă genialul *Eminescu*, care în greaua luptă pentru existență, nu s'a putut adequa mediului social și oamenilor cari-l an turau, căuta o salvare, refugiindu-se în trecut cu toată melancolia și strictețea lui, — ceeace l-a făcut să scrie geniala sa evocare și invocare, intitulată *„Epigonii"*.

Credea oare marele *Eminescu* că poeții pe care i-a evocat au fost într'adevăr superiori cugetării sale? Adevărul acesta îl putem găsi numai în melancolica sa mărturisire din această inspirație, în care vorbind cu sfințenie marilor înaintași în fața cărora se simțea un adevărat epigon, exclamă:

„Voi credeți în scrisul vostru
Noi nu credem în nimic.

Aci e marea taină ce rezidă din geniaîa sa inspirație, iar versul său fluid, ni-l arată pe *Eminescu*, ca pe un desăvârșit inadaptabil.

*

Cu tot cinismul de care era aeuzat de către prieteni, admiratori, causticul *Caragiale*, a fost și el un inadaptabil, fiindcă aparține și el Nirvanei, ca aproape întreaga generație eminescicenă, din care a făcut parte și *A. Vlăhuță*.

In ce măsură nu s'a putut adapta *Caragiale* mediului social în care a trăit, — și pe care l-a biciuit cu sarcastică amărăciune,—aceasta a mărturisit-o el însuși. când într'un grup de scriitori mai tineri, care îi făceau apologia ca satiric, *Caragiale* a izbucnit spontan:

— „Eu nu sunt satiric! a strigat el adoratorilor săi.

Eu sunt un sentimental, a accentuat din nou *Caragiale* amicilor săi, pentru a-i face să-i cunoască mai bine, interiorul sufletesc.

Da, *Caragiale*, a fost un mare inadaptabil ca și Eminescu și deaceea, a suferit ca și acesta, iar viața lor, dacă o urmărim mai deaproape, a decurs într'o adevărată tragedie.

Ceeace n'a putut face *Eminescu*, a făcut *Caragiale*: a fugit de mediul social, expatriindu-se din țară.

*

Un mare inadaptabil, a fost *P. P. Carp*, ceeace s'a putut remarca mai mult decât în apogeul succeselor sale din tinerețe, în anii din urmă ai vieții sale, atuncia când prăpastia între generații, nu se declarase încă atât de bruscă, ca în zilele noastre.

Generosul și idealistul luptător dela Bucov, nu s'a putut adapta nici el mediului, în tot timpul vieții sale zbuciumate.

A fost nevoit să se izoleze de lume și de oameni, creându-și o altă lume imaginară și consacrându-se astrologiei pe când ședea la Iași, sau florilor și horticulturii, pe când trăia în solitudinea dela Bucov.

A preferat — după atâtea grozave decepțiuni, — să trăiască între stele sau între flori. refugiindu-se în singurătatea gândurilor sale, pentru a scăpa astfel de valul neplăcerilor omenești, ale contemporanilor săi. — chiar dacă mulți dintre

(Continuarea în pagina 2-a)

CETIȚI IN PAG. IV-a ULTIMA ORA

A venit toamna

cu gripă, dureri de cap, dureri de dinți și diferite feluri de boli provenite din răceală.

Există multe leacuri contra acestor boli dar

JAWOL

este

CEL MAI TARE
CEL MAI SIGUR
CEL MAI EFICACE

JAWOL

e leacul cel mai bun contra gripei, durerilor de cap, de dinți, nevralgiei și altor boli provenite din răceală.

La farmacii și droguerii. 1

RADIO INGELEN 1937

Scala Geografică— O minune în arta radiofoniei. Tonalitatea, rezonanța și selectivitatea la perfecție.

Se vinde și în rate la

Frații Hirschensohn

Str. Ștefan cel Mare No. 2

Sosesc Galoși Quadrat Riga

Călătorii de plăcere
IN EUROPA ȘI PE MEDITERANA

individuale și în grup întreprinde regulat eftin și confortabil

ORT

Organizația Română de Turism s. a. r.
Reprezentanța Serviciului Maritim Român
București, Bd. Take Ionescu 3 — Tel. 4. 41. 65
Agenții în întreaga țară
Cereți prospecte detailate. 2

Direcțiunea Generală C. F. R.

No. 165.722 R. A. 1936

Publicație

Cereri de oferte pentru traverse de stejar și fag

Se aduce la cunoștința generală că Administrația C.F.R. lansează pe această cale cereri de oferte pentru aprovizionarea cu traverse de stejar principale, secundare și înguste, precum și traverse de fag principale și secundare de 2.40 m. l. în orice cantități.

Ofertele se vor depune între orele 10—11 la comisiile special instituite care vor funcționa după următorul program:

Tg. Ocna la Șeful Stației	în ziua de	19	Noemb.	1936
Brașov la Insp. Întreținerii	„	19	„	„
Bacău la Șeful Stației	„	20	„	„
Iași la Insp. Întreținerii	„	21	„	„
Buzău la Șeful Stației	„	21	„	„
Tg. Mureș la Șeful Stației	„	23	„	„
Cluj la Insp. Întreținerii	„	24	„	„
Sibiu la Șeful Stației	„	26	„	„
Cernăuți la Insp. Întreținerii	„	24	„	„
Bistrița la Șeful Stației	„	25	„	„
Satu-Mare la Insp. Întreținerii	„	26	„	„
R. Vâlcea la Șeful Stației	„	27	„	„
Oradea la Insp. Mișcării	„	27	„	„
Craiova la Insp. Întreținerii	„	28	„	„
Arad la Insp. Întreținerii	„	28	„	„

Ofertele timbrate vor cuprinde cantitățile oferite și prețurile pe bucată la stația de predare pentru fiecare fel de traversă (principalele cat. I 2,70 m. l. fag sau stejar, secundare 2,40 m. l. fag sau stejar, secundare de 2,25 m.l. și cale îngustă de stejar) și stațiile de predare. După deschiderea ofertelor se va trata prin concurență orală.

Confecționarea și furnizarea se va face conform caietelor de sarcini: generale No. 1, speciale D-l, D-17, D-18, D-20, și No. 110.

Termenul de predare pentru traverse de fag este până la 31 Mai 1937, iar pentru cele din stejar 1/2 până la 31 Martie 1937 și restul până la 30 Iunie 1937.

Garanții provizorii de 5% nu se depun, iar cele definitive de 10% se vor depune în termen de 10 zile după adjudecarea furniturii care se va face în aceiași zi de comisiunea specială.

Plata se va face în termen de 30 zile dela data recepției.

Orice informații suplimentare se pot obține la Direcția Economatului C. F. R. din București, str. Edgar Quinet No. 8 etaj IV, — la sediul Inspecțiilor de Întreținere din Galați, Craiova, Brașov, Arad Satu-Mare, Cluj, Cernăuți, Iași Chișinău, precum și dela Comisiile instituite în centrele anunțate mai sus de la orele 8—10 în zilele fixate.

Direcțiunea G-rală C. F. R.

Haute Couture
„MARYSE"
Robes et manteaux
Costumes tailleurs, Modes
BUCAREST
17 Str. Aristide Briand
(fosta Regală)

Engleza

Ultimele înscrieri pentru începători se mai primesc

Astăzi Vineri

între 5—6 p. m. la Semin. Pedagogic Universitar.

DOCTOR
ADRIAN ȘTEFĂNESCU
MEDIC DE SPITAL
Boli interne și nervoase
Consult. 4—6 p. m.
Str. I. C. Duca Nr. 16
(fostă Muzeior)

Al constipației inamic
E pilula de Slănic.

CINEMA SIDOLI

Astăzi și în zilele următoare De la ora 3 fără întrerupere până la 12 jum. 2 mari filme 2 mari premiere cu prețurile cele mai reduse

Ingerul alb

cu Kay Francis și Jan Hunter

Al 2-lea film

Suflete împietrite

o dramă profund sguduitoare din lumea gangster american.

Complectare: JURNAL SONOR CENTURY

DOCTOR
Marie Wechsler
Medic dentist
reîntorcându-se în localitate, și-a reluat consultațiunile
de la 10—1 d. a.
în cabinetul din
Strada Ștefan cel Mare 49

Doctorul
Solomon Manole
Medic de Spital
BOLI DE FEMEI
Chirurgicale și Interne
Cons. 7—9 dim. 2½—7 d. a.
Strada Gh. Mârzescu 7
vis-a-vis de Teatrul Național

Dacă răceli, migrene ori nevralgii la spectacole

TESTA
vindecă, combate, instantaneu.
ÎN POȘETĂ SĂ NU VĂ LIPSEASCĂ

Instalarea și constituirea noului consiliu al Camerei de Comerț

Cuvântările d-lor senetor I. Botez, deputat Iancu Zipa și Fred Saraga

Noul consiliu al Camerii de comerț și industrie s'a instalat ieri, în prezența d-lui prim-președinte Winkler care a primit jurământul celor aleși.

Felicitând pe reușiții dela 29 Octombrie și urând noilor conduceri spor la muncă, d. Winkler a primit un omagiu cald adresat justiției de d. senator Ion Botez.

D. Botez s'a adresat apoi celor prezenți la solemnitate, arătând că conducătorii instituției se declară puși în slujba țării și a neamului, Camera de comerț fiind un așezământ public și național.

D. deputat Ion Zipa a făcut apoi o scurtă declarație.

D-sa a subliniat că a fost în fruntea comisiei interimare timp de 3 ani, d. Botez succedându-l la conducere. Atât d-sa, cât și toți ceilalți colaboratori, tot timpul a fost condus de o singură dorință: preocuparea de a depune muncă, pricepere și râvnă în slujba cauzei negustorești.

Constată că truda n'a fost zadarnică și în alegerile care au avut loc, apelul adresat de comisia interimară a găsit ecoul dorit în rândurile negustorimii.

Transmite comercianților ieșeni toate mulțumirile pentru încrederea cu care și-a onorat exponenții.

De azi înainte,—a adăogat —d. Zipa, asigur pe negustorii ieșeni, că atât eu cât și colaboratorii mei vom fi robi ai datoriei în apărarea intereselor de breaslă.

In încheere, d-sa a anunțat înființarea unei bănci care va veni în ajutorul negustorimii.

D. Fred Șaraga a mulțumit în numele negustorimii, d-lor Zipa și Botez, pentru activitatea depusă la Camera de Comerț ca conducători ai comisilor interimare.

Solemnitatea propriu zisă a luat astfel sfârșit.

*

Intreg consiliul s'a retras apoi pentru a-și alege președintele și biroul.

D. I. Zipa a propus și s'a acceptat prin aclamații, alegere ca președinte a d-lui I. Botez, care timp de 12 ani cinstește cu sfatul și pricepera, negustorimea ieșeană.

Dl. I. Botez a mulțumit pentru cinstea făcută, aducând un elogiu vibrant d-lui I. Zipa care în alegeri și-a definit personalitatea politică, prin pricepere, stăruință, și spirit de civilizație.

D-sa a precizat că deșii nu mai au adversari, toți aceia care au fost, fiind invitați să vină alături de aceia care se găsesc puși în slujba binelui obștesc.

Prin aclamații d-nii I. Zipa și Fred Șaraga au fost desemnați vice-președinți.

Luni seara, consiliul va ține ședință. Se vor alege membrii în comitetul de direcție și președinții diferitelor comisiuni.

Tot săptămâna viitoare se va decide când va avea loc masa comună pe care negustorii o vor da noilor conduceri a Camerii de comerț.

REX

„Chino-vinul Dr. Ratianu" cu China, Cola, Guarana, Gențană și Glicerofosfat de Calciu, întărește organismul, dându-i vigoare. Se recomandă cu mare succes convalescenților și anemicilor, mărindu-le pofta de mâncare. Depozit: Farmacia Dr. Ratianu str. Cuza Vodă 48.

V'ați stricat stomacul? Luați pilule de Slănic

Intâmplări din Județ

Individul Vasile D. Panțiru din com. Comarna luindu-se la ceartă, cu săteanul I. Amarandei, l-a înjunghiat.

Șeful postului Osoi cercetează cazul.

*

Legiunca de jandarmi Iași a trimis la Bacău 11 jandarmi din jud. Iași, ca martori în proccsul banditului Coroi.

*

Aflăm că au fost arestați indivizii care au atacat în satul Prigoreni, pe soldatul Vasile Rusnac din postul Bălțați.

Vom reveni cu amănunte.

J.

Festivalul studenților evrei

...are loc Duminică 22 Noembrie ora 9 seara în localul Orfelinatului. Spicuim din bogatul program: Rumba cizmarilor de I. L. Peretz, Un leac pentru toate bolile de Tunkler, diferite coruri, recitări etc. etc.

Quartetul „Demos" pregătește o surpriză pentru publicul amator de muzică serioasă.

Informații

x Sâmbătă 21 Noembrie se va serba hramul bisericei Vovidenia. Va oficia un sobor de preoți.

x *In scrisoarea de ieri* pe care d. C. Oiaru a adresat-o d-lui Colcea, s'a produs o greșală de paginație. Un pasaj a fost plasat la un loc greșit. Totuși, nu s'a alterat înțelesul general al scrisorii.

Sântem siguri că cetitorii au rectificat singuri greșala.

x *Domnul prof. O. Tafrali* va ține o interesantă conferință cu subiectul: „Sculptura în lemn românească", cu numeroase proecții.

Conferința va avea loc în Aula Universității, Duminică 22 Noembrie, ora 5 p. m. în folosul Asociației Creștine a Femeilor Române.

x Spectacol amânat.—Din motive bine determinate, spectacolul care ar fi trebuit să aibă loc astă-seară la orele 9,45 în saloanele Sfatului Negustoresc, se amână pentru o dată care va fi anunțată la timp.

Absolut toate biletele vândute pentru acest spectacol, sunt și rămân valabile pentru data viitoare.

x Dr. BRENER, specialist mamoș. Consult dela 2—6 p. m. str. Banu.

Marca de calitate
preferată pentru
Ciorapi și Lingerie

Sucursala Iași: str. Ștefan cel Mare 11

O nouă ședință însuflețită la Asociația medicilor

Aseară urma să aibă loc a doua ședință a Asociației generale a medicilor. In această ședință d. dr. Gancevici, președintele asociației, avea să pue în discuție raportul d-lui dr. Stoichiță, inspector general, privitor la organizarea sanitară rurală.

*

A fost însă o surpriză. De astă dată s'a adunat un foarte mare număr de medici, mai toți asistenții, precum și d-nii profesori Bălteanu și Alexa.

D-l dr. Alexa relevă că d. profesor dr. Slătineanu nu e prevăzut ca membru în Consiliul central.

D. dr. Cădere omagiază pe d. dr. Slătineanu și arată că distinsul profesor face parte de drept din marele Consiliu, ca fost președinte și ca inspector general.

D. dr. Gancevici se asociază la cele spuse de d. dr. Cădere.

*

Urmează o vie discuție cu privire la alegerea efectuată în ședința precedentă, a celor doi delegați pentru consiliu.

Cu aprobarea celor aleși în ședința precedentă, se decide ca o nouă alegere să aibă loc Sâmbătă după amează.

*

D. dr. Gancevici invită pe medici să vină la alegerea noului comitet al Marelui colegiu județian.

Alegerea va avea loc în saloanele inspectoratului sanitar, Duminică, 22 Noembrie.

Votarea va începe la ora 2 p. m. și va continua până la 8 seara.

DAN

x Toți domnii medici, din orașul și județul Iași, sunt convocați pentru Sâmbătă, 21 Noembrie la orele 2 p. m. la Societatea de Medici și Naturaliști (din clădirea Muzeului din str. I. C. Brătianu) pentru a proceda la alegerea a 2 delegați în Marele Consiliu.

x Replica d-lui M. I. Moscovici la conferința d-lui dr. Cotic „Menahem Mendel din Iehupitz la menahem Mendel din Tel Aviv" va avea loc Sâmbătă 21 c. ora 5 p. m. la asociația culturală a femeilor Evree în localul Bnei Brith.

x **A fi frumoasă și atrăgătoare** este problema ce rezolvă **Crema Miraculoasă.** Această cremă distruge petele și coșurile de pe obraz, albește și catifelează pielea dându-i un parfum delicios. Depozit Farmacia Dr. Ratianu Str. Cuza-Vodă 48.

La bătături — oricât de vechi, de adânci, de dureroase, numai „Coricol".
Depozit: Farmacia Pollak
Str. Ștefan cel Mare. Telefon 235

O condiție esențială a succesului...

este sănătatea. Știm cu toții acest lucru, știm deasemenea ce funcție importantă îndeplinește stomacul în organism, și totuși această parte a corpului nostru este destul de neglijată.

Mâncăm fără măsură, și la ore neregulate. Deaceea puțini sunt oamenii car dela o anumită vârstă, să nu se vaete de dureri de stomac. Rezultatele evitabile ale exceselor comise nu întârzie să se arate, sub forma maladiilor de stomac și intestine.

Știința medicală contimporană a reușit să descopere un medicament care are darul neprețuit de a vindeca boalele cronice de stomac, intestine, ricnichi și ficat, chiar și cazurile rebele de 15—20 ani vechime.

E vorba de preparatul Gastro D. cu renume mondial, care a fost experimentat în toate țările, și grație căruia milioane de oameni și-au regăsit sănătatea.

Găsiți Gastro D. la toate farmaciile din țară, sau contra ramburs de lei 130 la Farmacia Thoiss din București, Calea Victoriei 124.

Tragedia unui inadaptabil

(Continuarea din pagina I-a)

ei, i-au păstrat stimă și admirație.

*

Am putea cita numeroase exemple tipice, pe care nu ne mai îngădue spațiul de care dispunem.

Este evident că în viața galopantă din zilele noastre, în care a dispărut cu desăvârșire orice ordine și disciplină morală în gândire și acțiune, inadaptabilul trece ca nici odată printr'o cumplită tragedie.

Apariția volumului meu **„Figuri din Junimea"**, mi-a adus în casă o serie de cunoscuți și prieteni, care m'au surprins prin adânca melancolie cu care mi-au vorbit de fericitele vremuri apuse, în care exista: idealism, avânt, generozitate, iubirea aproapelui, respectul între oameni, selecțiune și ierarhie.

Toate au dispărut însă, odată cu dezastruoasele consecințe, ale războiului universal, sub care trăim.

Uraganul vieții sociale a năruit și a produs această ireparabilă dezordine morală, în care bietul intelectual cu adevărat, devine un tragic inadaptabil.

Cu unul dintre aceștia, am avut o dureroasă conversație, din care am reținut un punct esențial de dramatic:

—„Mă gândesc adesea să scriu...Cum am murit, — într'atât mă simt de străin în târgul acesta, în care am deschis ochii, în care mi-am trăit toată viața, și în care mi-am făcut cred, o bună și sănătoasă educațiune.

Am cunoscut și am avut mari profesori în facultate și în conservator, am apucat vremuri cu adevărat înălțătoare, datorită bărbaților iluștri, și am cunoscut într'adevăr o „lume bună", sub toate raporturile, având prietenii strânse în cele mai selecte cercuri sociale.

Astăzi traversez ulițele Iașului, ca un străin căzut din lună, necunoscut nimănui, și fiind fără vrere, un desăvârșit inadaptabil la mediul social. Ar fi să disperăm dacă ne gândim că de nicăeri nu răsare o rază de speranță, pentru a servi ca îndreptar,— fiindcă nimenea nu se gândește la o astfel de acțiune pentru însănătoșirea morală a societății noastre.

Deaceea mi se pare că sunt un mort și mă gândesc să descriu „cum am murit".

*

Marele mag al Norvegiei, *Ibsen*, s'a ocupat cu deosebire în dramele sale, de sufletele inadaptabile, preconizând filozofica formulă „sunt tare fiindcă sunt singur".

Această sentință ar putea fi recomandabilă tuturor sufletelor cari nu se pot adapta nici la mediu, nici la stări, nici la fapte și nici la morala cumplitelor vremuri de astăzi...

*

...Ce bună povață ar putea da un inadaptabil, unui alt inadaptabil?

Una singură: să se conformeze principiului ibsenian, sau celui preconizat de Eminescu: „lumea-i cum este, și ca dânsa suntem noi..."

Iar pentru o mai bună mingâere; să te închizi ermetic în propriul tău sutlet, în tine însuți, în lumea bunelor tale amintiri și când vei simți necesitatea unui prieten bun și scump, cu care să-ți poți armoniza gândurile și sentimentele, să-l cauți în lumea cărților, căci acolo și numai acolo îl poți găsi.

C. SATEANU

Purgativul cel mai bun? Pilulele de Slănic!

Cinema Roxy — Astăzi până Duminică inclusiv
Două premiere la Iași de o reală valoare artistică

CUM VA PLACE

(după Shakespeare) cu ELISABETH BERGNER

Al doilea film

Codul secret

Un film de spionaj și de aventuri extra-ordinare.

Inchiderea congresului general al clerului

Şedinţa de ieri-Problemele discutate

Eri dimineaţă au continuat în sala „Phoenix" desbaterile congresului general preoţesc.

Părintele Nicoreanu—Bucureşti deschide şedinţa şi dă citire dărei de seamă a comitetului central al asoc. generale a clerului.

Salută apoi prezenţa P. C. Arhim. Iuliu Scriban, căruia asistenţa îi face o caldă manifestaţie de simpatie.

Părintele Nae Rădulescu-Bucureşti citeşte referatul asupra legii de organizare bisericească.

Intre altele, se ocupă de chestiunea protopopilor care în Ardeal se aleg, iar în vechiul regat se numesc. Propune ca protopopii să se aleagă.

Apoi referatul se pronunţă împotriva înfiinţărilor de parohii nebugetare şi a numirilor de preoţi fără salar.

In privinţa numirilor şi transferărilor, se cere ca ele să se facă după vechime şi activitate pastorală.

Părintele Nae Rădulescu se mai ocupă în referatul său şi de justiţia bisericească şi cere ca sentinţele consistoriilor să se dea cu drept de apel.

Un episcopat al Mânăstirilor

Amintind de monahism, arată că este necesară a reorganizare a vieţii mânăstireşti, propune înfiinţarea unui episcopat al mânăstirilor.

Păr. senator Preoţescu-Argeş discută pe larg chestiunea modificării legii de organizare bisericească.

Mai vorbesc preoţii Oprescu-Ardeal, Gh. Petrovanu, d. Aguda, Filimon, pr. dr. Pavel, Iosif Ţincoca după care ia cuvântul păr. Alecu Constantinescu, care la un moment dat spune că biserica ortodoxă a făcut târg cu biserica anglicană, ceia ce a atras o replică din partea P. C. Arhim. Iuliu Scriban.

P. C. Sa spune că se face o afirmaţie greşită.

Părintele Pavel Cuciujna spune că ar fi bine ca atunci când se angajează biserica într'o chestiune, să fie consultat şi clerul.

Cîteva propuneri

Părintele Gh. Tudorache luând cuvântul a propus:

1) Acordarea sporului de 25 la sută asupra salarului preoţesc, acelor preoţi, care n'au pământuri bisericeşti aşa cum era prevăzut în Legea Take Ionescu

2) Luarea pe seama statului a pensiilor preoţilor din Ardeal

3) Salarizarea psalţi'or bisericeşti din Ardeal şi complectarea lor câte 2 de biserică pentru a se putea garanta cântarea antifonică în biserică în spiritul tradiţiei cultului divin al ortodoxiei.

Cântăreţii din Ardeal vor fi instruiţi cu cunoştinţele muzicei bisericeşti orientale (Psaltichie)

4) Prevederea din nou în bugetul Ministerului Cultelor a paraclisierilor din parohiile urbane.

5) Infiinţarea unei catedre de muzică bisericească orientală (Psaltichie) la Conservatorul de muzică din Iaşi.

Păr. Baldie, preş. asoc. preoţilor nebugetări, citeşte un memoriu în care se cere ca preoţii extrabugetari să fie trecuţi neîntârziat în buget.

Păr. Valeriu Iordăchescu spune că guvernul prin cuvântul d-lui ministru Iamandi, şi-a luat obligaţia de a rezolvi chestiunea acestor slujitori necăjiţi ai bisericii.

Păr. Pavel Cuciujna a citit raportul cenzorilor, după care se aleg doi membrii în comitetul general al asociaţiei.

Apoi păr. Nicoreanu citeşte telegramele primite din partea P. S. Episcop Grigorie al Argeşului, Nifon Criveanu al Huşilor, Tit Simedrea al Bălţilor etc, prin care urează clericilor izbândă în acţiunea lor de afirmare a prestigiului bisericesc.

Păr. Pavel Cuciujna dă citire moţiunei redactată în sensul celor discutate în congres.

Păr. Nicoreanu anunţă telegramele trimise: M. S. Regelui IPS. Patriarh Miron, d-lui ministru Angelescu, etc. după care declară congresul închis.

GR. SPIRU

Palatul de Justiţie

Afaceri în instrucţie

Fraudele dela Poştă.—Cabinetul de instrucţie a audiat ieri o serie de martori în afacerea privitoare pe casierul poştei locale, Sava Radu, acuzat de fraude. A fost ascultat între alţii şi d. Nichitovici dirigintele poştei.

*

Neregulile de la Camera de Muncă. — Cabinetul 2 de instrucţie, sezisat printr'o petiţie semnată de mai mulţi muncitori privind neregulile de la Camera de Muncă, a invitat membri comisiei interimare, spre a da lămuriri în această afacere.

*

Dosare casate.—Cabinetul de instrucţie a dat ordonanţă de dosare la reclamaţiunea împotriva comerciantului Lazăr Rozen din str. I. C. Brătianu, acuzat de bancrută frauduloasă.

Deasemeni s'a dat ordonanţă de clasare şi în dosarul incendiului de la firma Grünberg Iserzohn din str. C. Negri.

*

De la Parchet

Concluzii de arestare pentru tentativă de omor.—Parchetul a deferit cabinetului de instrucţie cu concluzii de arestare, pe locuitorul T. Comandiru din com. Plugari-Iaşi, acuzat că a incercat să asasineze pe consăteanul său V. Dochiţei.

*

Rabeliune în contra unui director de şcoală—D. Const. Mândru directorul şcoalei primare din Ruseni-Holboca, s'a plâns parchetului că a fost victima unei rebeliuni din partea mai multor săteni, pe motivul că i-a obligat să-şi trimeată copii la şcoală. D Mândru depune o listă întreagă de săteni cari l'au ameninţat.

*

Mamă fără voie. — D-na Riva Gherşcovici din str. Băilor s'a plâns justiţiei împotriva şoţului ei Iţic Gherşcovici, cu care nu locueşte de mai mulţi ani.

Reclamanta susţine că concubina soţului ei anume Etla Grandiţchi din str. Rufeni a dat naştere unui copil, iar soţul ei a înregistrat copilul ca fiind născut de soţia legitimă.

D-na Gherşcovici pretinde că nici n'a fost gravidă cândva, şi deci n'a putut avea un copil.

Parchetul cercetează.

*

Tribunalul
Acţiuni directe

Calomnie. — D. A. Beniaminovici proprietar din Str. Păcurari a acţionat în judecată pentru calomnie pe Beila şi C. Strul din aceiaş stradă.

Reclamantul se constitue parte civilă cu 100 mii lei.

*

Evacuare.— Primăria a introdus o acţiune de evacuare contra comerciantului Rubin Mülberg din str. Cuza-Vodă, pentru neplata chiriei în sumă de 61 mii lei.

*

Ingenuitate.— Zamfira Başalic din str. Socola 170, a acţionat în judecată pe Aurel Serafim din aceiaş stradă, acuzându-l că ar fi încercat să atenteze la pudoarea ei.

*

Tribunalul comercial

Vânzări.— Creditul Urban a cerut scoaterea în vânzare a imobilului A. I. Rozemblum din str. Ştefan cel Mare.

*

— Societatea anonimă pentru valorificarea imobilelor, a cerut scoaterea în vânzare a imobilului din str. Stroescu 12, proprietatea Elena Ionescu.

*

Tribunalul secţia 3 a dat noui termene în procesele de vânzare a imobilelor P. Costin din str. Ipsilante, A. Leibovici din str. Sadoveanu, A. Rabinovici str. Socola, P. Ghetler din str. Brăteanu şi D. Pascal din Vaslui.

*

Tribunalul corecţional

Proces de furt.— Tribunalul a judecat apelul lui D. Feraru din Tg. Copou condamnat la 2 ani închisoare pentru furt în prejudiciul patronului său comerciantul Iacob din Copou. Alături de acesta au fost judecaţi şi câţiva comercianţi ieşeni între cari şi d. Vidraşcu condamnaţi la câte o lună închisoare.

In urma apărării d-lor av. I. Rang şi H. Haimovici, Tribunalul a achitat pe comercianţi reducând lui Feraru condamnaţiunea la 3 luni închisoare.

*

Cerere de strămutare.— Comerciantul Tobias Kahane din str. C. Negri, a cerut Inaltei Curţi de Casaţie să strămute judecarea procesului său pe care-l are la Trib. Iaşi, la un Tribunal din alt oraş.

*

Curtea de Apel

Condamnarea publicistului Scarlat Kalimachi. — Curtea de Apel secţia I s'a pronunţat în procesul publicistului Scarlat Kalimachi din Botoşani acuzat de infracţiuni la liniştea publică.

Sc. Kalimachi a fost condamnat la 1 an închisoare 10 mii lei amendă şi 3 ani interdicţie REP.

„Odol"
un preventiv ideal

Păzitorul sănătăţii Dv.

Cine îşi îngrijeşte gura cu „ODOL", îşi apără sănătatea. „ODOL" are o acţiune preventivă contra tuturor infecţiilor, deci la gâturai, dureri de gât, gripă şi primejdii asemănătoare. „ODOL" este mijlocul ideal de îngrijire a gurii. Deaceia apropiaţi-vă dictonul:

Dinţii, gâtul, gura,—în perfectă sănătate, când cu „ODOL" le ai spălatel

83

ODOL

APA DE GURĂ PASTA DE DINŢI

(83) este semnul distinctiv al unui „ODOL" perfecţionat, a cărui eficacitate antiseptică a fost extrem de mult sporită. Cercetări bacteriologice şi clinice au dovedit ştiinţificeşte superioara eficacitate bactericidă.

Ofiţeri ieşeni la solemnitatea

comemorării glorioasei sarje dela Prunaru

S'au împlinit 20 de ani dela vestita şarjă dela Prunaru cînd regimentul 2 Roşiori s'a sacrificat în luptă cu puhoaiele nemţeşti comandate de Von Mackensen, pentru a asigura retragerea unei părţi de armată spre Bucureşti. Cu această ocazie, elevii activi şi teeriştii ai „Şcoalei pregătitoare de ofiţeri de cavalerie Ferdinand I", au organizat o serbare în onoarea d-lui colonel Postelnicescu, comandantul şcolii şi singurul ofiţer supravieţuitor din grozava bătălie.

La serbare au luat parte ofiţerii şcolii şi d-nii căpitan Adam şi Dolejan, foşti în regimentul 7 Roşiori şi mutaţi ca comandanţi ai escadroanelor de elevi activi şi teeriştii la Târgovişte, ambii distinşi ofiţeri au fost aleşi primii din toată ţara, din acelaş regiment de elită 7 Roşiori Cuza Vodă Iaşi, pentru a instrui viitorii ofiţeri de cavalerie.

D. cpt. Adam vorbeşte despre eroismul regimentului 2 Roşiori care a săvârşit acel act de bravură ce-a mers până la sacrificiu de sine, fapt care va rămâne o pagină glorioasă în istoria ţarei noastre.

D. colonel Postelnicescu vorbeşte emoţionant, arătând faptele frumoase ce s'au săvârşit în dimineaţa acelei zile, când un singur regiment de cavalerie a spart frontul diviziilor nemţeşti.

Incheie cerând elevilor ca exemplul acesta să fie o pildă pentru viitorii ostaşi şi apărători ai ţării.

A urmat apoi un bogat program artistic şi muzical la care au participat elevii activi şi teeriştii ai şcolii. S'a remarcat concertul elevului C. Sassu, care este absolvent al Academiei de muzică din Viena şi deţinător al bursei de 80.000 lei al acestui oraş.

C. Sassu a executat arii din Rigoletto, Carmen, Aida etc., recoltând entuziaste aplauze şi felicitări din partea ofiţerilor asistenţi.

După aceasta elevii, viitori ofiţeri au defilat în faţa comandantului şcolii şi a ofiţerilor invitaţi.

Cu aceasta, serbarea a luat sfârşit. VIF.

Dragoş-Vodă, revine la Iaşi, spre a-şi lua revanşa

Numai câteva zile ne despart de importanta întâlnire între Dragoş-Vodă Cernăuţi şi Textila — match ce contează, pentru divizia naţională B.

Se ştie, că acum câteva săptămâni „Textila" a eliminat — după 120 minute de joc — pe Dragoş-Vodă din „Cupa României".

Infrângerea lui „Dragoş Vodă" a fost de bun augur pentru „Textila" care de atunci „merge pe roate".

Dragoşul vine la Iaşi, hotărât să-şi i-a revanşa asupra „Textilei".

Oare muncitorii, care au gustat din dulcea cupă a victoriei, se vor lăsa mai prejos? Vom vedea...

Recenta victorie a „Textilei" a reîacut moralul echipierilor din dealul Copoului şi a readus buna dispoziţie în cercurile sportive locale. S. M.

Astă seară

Concertul basului Petre Marcu

la Teatrul Naţional

Publicul ieşan, iubitor de muzică aleasă, are ocazia astă

seară să asculte pe unul din cei mai buni cântăreţi ai ţării noastre: d. Petre Marcu, celebrul bas dela Opera din Cluj.

Concertistul, acompaniat la piano de d-ra Amelia Băluşescu, va executa arii celebre din opere clasice şi bucăţi din folclorul popular.

D. Petre Marcu este un artist cu mari posibilităţi vocale şi cu multă rutină. In afară de aceasta este dotat cu o voce din cele mai plăcute, astfel că a asista la concertele sale, este o adevărată încântare artistică.

Pentru Iaşi, se anunţă un program foarte bogat şi variat, format din piese dificile, dar de succes.

Treceţi azi pe la agenţia Marinescu din str. Lăpuşneanu şi reţineţi-vă biletele.

Solemnitate mozaică

Intr'un fast deosebit, a avut loc ieri dimineaţă la templul Iurist, solemnitatea de Bar-Mitzwa, a elevului Dan Marcovici din localitate.

Au asistat la această sărbătorire a intrării copilului de evreu în viaţa de majorat, foarte mult public marcant din lumea comercială şi industrială.

După slu ba religioasă obişnuită la care noul neofit a pus pentru întâia oară, legăturile de „Twiln"—copilul a rostit o impresionantă cuvîntare în ebraica aschenazism, tradusă apoi şi în română.

S'a servit apoi şi o gustare celor prezenţi.

Pilulele de Slănic: purgativul ce nu face dureri.

Un stomac prost, o viaţă de mizerie

E un fapt: un stomac „stricat" e, foarte adesea, pricina unor nenumărate neplăceri,— fizice şi morale. Un exces de aciditate. indigestia mai mult sau mai puţin cronică, dau loc de cele mai multe ori unui miros rău al gurei ce vă îndepărtează de oamenii cari vă sunt nespus de dragi. Gazele, greţurile după masă, creează o stare mintală ce nimiceşte orice energie şi ucide orice ambiţie. Adesea, aceste răuri, uşoare la început, — degenerează în gastrită, dispepsie cronică sau în ulceraţie stomacală. La cel mai mic rău resimţit după masă — migrene, ameţeli sau greutate în trup— luaţi o mică doză de Magnesia Bisurata, anti-acidul energic care suprimă, rapid, toate senzaţiile de acreală. Ea e, pe de altă parte, un accelerator al funcţiunilor digestive şi împiedică orice fermentaţie. Ea vă dă,—într'un caz sau altul,— o liniştire imediată. De vânzare la toate farmaciile şi drogueriile, cu preţul de lei 75, sau în formatul mare economic cu lei 110.

Pistruii îi înlăturaţi sigur cu unicul preparat inofensiv: Loţiunea Khasya.

Depozit: Farmacia Pollak Str. Ştefan cel Mare Telefon 235

Informaţii

x **Dr. A. Polac** medic de spital, reia consultaţiile în cabinetul său din strada Lăpuşneanu 21.

x E de mult cunoscut faptul că gura şi tracheea sunt expuse infecţiunilor, înfruntând astfel, primejdia bolilor de diferite feluri. Se impune, deci, îngrijirea gurii şi gâtului printr'o metodă potrivită. Clătiţi-vă, regulat dimineaţa şi seara, — după mese,— gura şi gâtul cu Odol. Luaţi într'un pahar, umplut pe jumătate cu apă, în care aţi pus 2—3 picături de Odol. Pentru prevenirea gripei cu început de infecţiuni în gât, doza poate fi sporită după nevoie. Odol-ul este mijlocul ideal pentru îngrijirea gurii căci, prin acţiunea sa antiseptică el pătrunde în cele mai ascunse unghere ale gurii şi înlătură astfel efectele fermentaţiilor ce se produc. Cine întrebuinţează, zilnic Odol,— îşi păzeşte sănătatea.

AVIZ

Se aduce la cunoştinţa publică, că în zilele de 22 şi 29 Noembrie a. c. se va vinde amatorilor obiectele din Pavilionul Casei Pădurilor, din Parcul Expoziţiei.

Slănic-purgativ e dusmanul constipaţiei

Deînchiriat

casă modernă, elegantă, spaţioasă. Aleea Ghica Vodă 108; a se adresa str. Lascar Catargi 20, telefon 802.

Atelier de croitorie de dame

Se execută Tailleuri-uri, Pardesie şi Rochii de Dame după ultimul jurnal

cu preţuri foarte convenabile

VERA AFONASIEV

(fost Mandator) din Chişinău

IAŞI--Strada Săulescu 19

Lămpi electrice

marca Dura şi Luminator

MODELE 1937 la

CRISTAL

UNICUL MAGAZIN „TEGRA"

Cuza Vodă No. 69

VINDE GALOŞI SI SOŞONI

cu jumătate de preţ

Soşoni Galoşi Quadrat Riga

PIERDUT Buletinul Biroului Populaţiei Iaşi cu No. 45563 din 2 Martie 1932 pe numele de Olteanu Petru din str. Spancioc 34.

Cine îl va găsi şi va uza de el şi nu-l va depune autorităţilor poliţieneşti va suferi consecinţele legei. Acest buletin se declară nul.

PIERDUT Buletinul Biroului Populaţiei Iaşi No. 38190 din 11 Iunie 1 28 pe numele de Gutenschi Elsabeta din stradela Ipsilanti No. 1.

Cine-l va găsi şi va uza de el, şi nu-l va depune autorităţilor în drept, va suferi consecinţele legei. Acest buletin se declară nul.

STEJAR pentru construcţii de prima calitate, vinde G. Coman Iaşi str. Sărăriei 43.

DE VÂNZARE parcelă cl. I în cimitirul Eternitatea cu grilaj de fer pentru două persoane. Preţ avantajos. A se adresa la ziar.

O FETIŢĂ de ţară, 14 ani, cuminte, curs primar terminat, doreşte a fi luată sub ocrotire de o persoană serioasă, cu stare materială. Adresa la d-na Grigoriu, Str. Bucşinescu 21.

ULTIMA ORĂ

Ştiri politice

Dl. Maniu îşi continuă acţiunea personală ?

In cercurile naţional-ţărăniste a provocat nedumerire un articol apărut în „Romînia Nouă" dela Cluj.

In aceste cercuri se pune întrebarea dacă ziarul d-lui Zaharia Boilă mai e inspirat de d. Maniu,—fiindcă s'ar putea înţelege că fostul preşedinte de Consiliu n'a renunţat la acţiunea sa separată, aşa cum se anunţase cu câteva zile mai înainte.

In orice caz, acest articol a provocat noui frământări în partid.

Adunare ţărănistă

D. Virgil Madgearu a plecat astăzi la Târgu Jiu spre a lua parte la adunarea organizaţiei naţional ţărăniste locale, care are loc mâine.

D. Madgearu va face importante declaraţii politice.

D-l M! Popovici se înapoiază în ţară

D. Mihai Popovici, preşedintele comitetului ardelean al partidului naţional—ţărănesc, care şi-a căutat sănătatea într'un sanatoriu din Viena, se înapoiază mâine în ţară şi va lua parte la adunarea antirevizionistă ce are loc Duminică la Arad.

*

D. N. Titulescu, după ce a petrecut un scurt timp la Lugano, s'a înapoiat la Saint Moritz unde se stabileşte.

Dl. Goga accentuiază că Germania

respinge revizionismul maghiar

Bucureşti 20.—D. Octavian Goga' şeful partidului naţional-creştin, a acordat un interview ziarului „Curentul" în legătură cu articolul d-lui Alfred Rosenberg asupra revizionismului.

„Declaraţiile d-lui Rosenberg, a spus d. Goga, risipesc orice bănuială pusă în circulaţie în raport cu integritatea hotarelor noastre.

„Ungurii au căzut din cer, unde îi transportase adjectivele Ducelui şi luând contact cu adevărul exprimat la Berlin, astăzi plâng şi se tânguesc".

D. Dinu Brătianu contra legei presei

Aseară a avut loc acasă la d. Dinu Brătianu o consfătuire la care au luat parte toţi miniştrii plini, în frunte cu d. Tătărescu.

A lipsit numai d. Cancicov, care se află bolnav.

S'au studiat proectele de legi care vor fi depuse în parlament, d. Dinu Brătianu declarându-se impotriva anteproectului de reglementare a presei, aşa cum a fost prezentat.

D. Inculeţ a fost delegat să revizuiască proectul. S'a hotărât ca asemenea consfătuiri să aibe loc în fiecare Joi.

Deplasări ministeriale

D. Richard Franasovici, ministrul comunicaţiilor, a plecat astăzi dimineaţă la Belgrad spre a semna convenţia româno-jugoslavă privitoare la podul ce se va construi peste Dunăre.

D. ing. P. Bejan, subsecretar de stat la ministerul armamentului, a plecat la Praga.

Tratativele cu Varşovia

La ministerul de externe se fac intense pregătiri în vederea voiajului d-lui Victor Antonescu la Varşovia.

Ministrul de externe pleacă din Bucureşti Marţi 24 Noembrie.

In căutarea succesorului lui Salengro

Paris 20. — In cercurile politice se confirmă ştirea că d-l Dormoy, actualul subsecretar de statat la preşidenţia consiliului, va trece ca succesor al lui Salengro la conducerea ministerului de interne.

Guvernul va depune Marţi, pe biroul Camerei, un proect de lege al presei, cu sancţiuni severe pentru defăimători.

Procesul banditului Coroi

Bacău 20. — In faţa Curţii cu Juri a venit astăzi spre judecare procesul faimosului bandit Coroiu.

Curtea este compusă din d-nii Agapi, prim-preşedinte al tribunalului şi judecători Stănculescu şi Frunză.

Sunt în total 36 de acuzaţi, trimişi în judecată pentru 53 de isprăvi.

E probabil însă că procesul va fi amânat.

V'aţi intoxicat ? Luaţi îndată Pilule de Slănic

x La 1 Ianuarie, ia fiinţă în localitate o nouă bancă.

E vorba de o sucursală a uneia din marile bănci din Bucureşti.

Conducerea va fi încredinţată unui ieşan, stabilit de câţiva ani în Capitală.

S'a întărit atacul asupra Madridului

Germania trimite ajutoare naţionaliştilor

Flota bombardează Barcelona

Madrid 20.— Rezistenţa îndârjită opusă de trupele guvernamentale la Madrid, a hotărât pe generalul Franco să procedeze la un atac deciziv asupra capitalei.

Trupele generalului Franco au ocupat capetele podurilor peste Manzanares şi cetatea universitară, pătrunzând în clădirea facultăţii de medicină.

Bombardamentul aviaţiei şi artileriei naţionaliste a provocat numeroase incendii.

*

Bucureşti 10.— Ziarul „Dimineaţa" publică o senzaţională telegramă din Paris, care anunţă că după recunoaşterea guvernului Franco, Germania ar fi decis să-i trimeată şi întăriri militare :

După unele informaţii, un batalion germane de apărare aeriană va sosi zilele acestea în Marocul spaniol, de unde va fi trecut apoi în Spania. Acest batalion se compune din trei baterii de câte patru piese fiecare şi dintr'un efectiv de 800 de oameni.

Aceşti oameni şi-au luat rămas bun de la familiile lor, după ce au primit ordin să plece pentru exerciţiu de lungă durată.

*

Paris 20. — Corespondentul din Barcelona al ziarului L'Intransigeant, anunţă că noaptea trecută, un crucişător naţionalist a bombardat în două rânduri Barcelona.

Primul bombardament a avut loc dela ora 12 la 12 jumătate, iar al doilea dimineaţă dela 4 la 4 jum.

Purgativul cel mai bun? Pilulele de Slănic!

Informaţiuni

x La Universitatea locală se aşteaptă acum şi restul de 24 decrete regale pentru numirea profesorilor recomandaţi în ultimii doi aai, şi care încă nu au fost confirmate.

x Curtea de apel şi-a amânat pentru 26 Noembrié judecarea în complectul de divergenţă, a cererei făcute de B-ca Naţională pentru declararea în stare de faliment a moşierului Abraham Fischer din Botoşani.

x După cum am anunţat, toţi tinerii medici care părăsesc facultatea de medicină, vor fi obligaţi a face un stagiu medical obligator de un an, la sate.

Anteproectul privitor la dispoziţia de mai sus, a fost supus spre semnare Suveranului.

x La Tribunalul local, se înregistrează cu duiumul acţiuni de divorţ.

Zilnic se introduc între 6 şi 10 acţiuni de divorţ.

România
Sfânta Mitropolie a Moldovei şi Sucevei

PUBLICAŢIUNE

Se aduce la cunoştinţa publică celor amatori, în ziua de 26 Noembrie a. c., ora 11 dim. în localul Cancelariei Sf. Mitropolii, se va ţine a II-a licitaţie cu oferte închise pentru darea în exploatare a parchetului Nr. 9, în întindere aproximativă de 10 Ha. din pădurea Valea Alunului jud. Iaşi, proprietate uzufructuoară a Mitropoliei.

Licitaţia începe dela suma de 425.000 lei, sumă obţinută la prima licitaţie.

Condiţiunile de licitaţie şi caetul de sarcini se pot vedea în fiecare zi la Cancelaria Sf. Mitropolii, Secţia Economică, între orele 11—12 dim.

Odată cu ofertele se va depune şi suma de 30.000 lei sau efecte publice de aceiaşi valoare ca garanţia.

Consilier referent,
Pr. V. Mihailescu

Al constipaţiei inamic E pilula de Slănic.

DURERI DE CAP
ORICÂT DE APĂSĂTOARE,
ORICÂT DE GREU
COMBATE SIGUR NUMAI
NOVAL
NU ATACĂ INIMA, NU IRITĂ STOMACUL
Cereţi în toate farmaciile

Ancheta la Camera de Muncă

In cursul zilei de ieri, doi inspectori de la ministerul muncii, d-nii Jean Ghiulea şi Constantinescu, au verificat scriptele la Camera de Muncă, în legătură cu neregulile ce s'ar fi descoperit la acea instituţie.

D. insp. Ghiulea a făcut verificări la secţia cărţilor de capacitate, iar d. Constantinescu la registrele de gestiune. Rezultatul inspecţiei încă nu se cunoaşte.

*

In ceiace priveşte cărţile de capacitate, ni se arată, că foarte multe din aceste cărţi vor fi revizuite, întrucât n'au fost eliberate legal de către trecuta comisie interimară.

Rep.

Ştiri Poliţieneşti

Actul disperat al unei lucrătoare

căreia fiscul îi răpeşte mijloacele de existenţă

O impresionantă încercare de sinucidere a fost adusă la cunoştinţa autorităţilor.

Câţi-va agenţi veniseră să încaseze o datorie dela d-na Natalia Săvescu croitoreasă din str. Şipote 33, pe care numita o datora percepţiei. Cum debitoarea nu avea cu ce achita, organele fiscale i-au sechestrat maşina de cusut.

După plecarea agenţilor, Natalia Săvescu a înghiţit o cantitate de tinctură de iod.

Fiind anunţată „Salvarea", sinucigaşa a fost transportată la spitalul Sf. Spiridon.

La spital, d-na Săvescu nu a lăsat să i se facă spălături stomacale.

Dânsa spunea că vrea să moară, deoarece nu mai are cu ce să-şi câştige existenţa.

Totuşi, în urma îngrijirilor căpătate, starea sinucigaşei s'a ameliorat.

*

EXCROCHERIE.—La reclamaţia d-lui M. Haimovici din str. Cizmăriei 18, a fost condus la biroul judiciar Vasile Cociu din str. 7 Oameni 11, Acesta din urmă este învinuit de d. Haimovici că a luat dela d-sa marfă în valoare de 2500 lei cu nişte chitanţe false.

DIVERSE. — Gardianul public din str. Col. Langa a arestat pe femeia Maria Şerban şi Sofia Iancu din str. Zefir 3 care acostau lumea pe stradă.

Atunci, numitul Ioan Pântea tot din str. Zefir a atacat pe poliţist cu intenţia de a uşura fuga femeilor.

Insă gardianul a reuşit să-l aresteze şi pe Pintea, conducându-i pe toţi la biroul judiciar.

— Este cercetat la poliţie Th. Cojocaru zis Doftana în etate de 12 ani, dibaci pungaş de buzunare, reclamat de d. D. Trolin din str. Ciric că i-a sustras din buzunar 300 lei şi acte de valoare.

REP.

Părul cărunt îşi recapătă culoarea cu „Pigmentol".
Depozit: Farmacia Pollak
Str. Ştefan cel Mare Telefon 235

x **Concert Iosef Schmidt.** Celebrul tenor atât de popular, din filmele sonore şi vorbite, **Iosef Schmidt,** va da un singur concert de şlagăre muzicale, în oraşul nostru.

Reţineri de bilete la „Orfeu".

AURUL s'a scumpit 82
Deci şi bijuteriile acum vindeţi direct strada C. Brătianu

Ieri la Iaşi

Consfătuirea organelor cooperatiste de control

din Moldova şi Bucovina

Ieri a avut loc la sediul Federalei Iaşi, întrunirea organelor de control al Casei Centrale a Cooperaţiei, din cuprinsul Moldovei şi Bucovinei, sub preşedinţia d-lui dr, Aurel Moraru preşedintele Centralei Cooperative de Indrumare, Organizare şi Control.

La această consfătuire au mai luat parte d-nii D. E. Drăgănescu Director General al Centralei şi d-nii Virgil Niculescu şi Ianovici directori.

Scopul şedinţei a fost să se dea lămuriri tuturor organelor de control, inspectori şi controlori pentru facerea lucrărilor de asanare de către băncile populare, în legătură cu acoperirea pierderilor rezultate din aplicarea legii conversiunei.

Dl. preşedinte dr. Aurel Moraru, arată în cuvinte alese, importanţa chestiunilor din ordinea de zi, subliniind interesul şi munca depusă de organele centrale pentru a se ajunge la acoperirea unei cote de 70 la sută din pierderile suferite de băncile populare.

Scoate în relief personalitatea d-lui ministru M. Negură în legătură cu activitatea depusă pentru rezolvarea acestei importante probleme.

Dl. Director G-ral D. E. Drăgănescu, dă toate lămuririle technice organelor de control, pentru ducerea la bun sfârşit a lucrărilor scriptice.

Mai iau cuvântul d-l director Virgil Niculescu, Ianovici şi d-l Gh. Drăgănescu inspector general.

D-l C. Gheorghiu directorul Federalei, în cuvinte alese, mulţumeşte reprezentanţilor instituţiilor Centrale pentru această importantă consfătuire, arătând că în timpuri grele poporul românesc a avut noroc de oameni mari şi că în cazul de faţă în fruntea mişcării fiind dl. Ministru M. Negură, cooperator convins, preşedinte dr. Aurel Moraru şi Director General D. E. Drăgănescu, este siguranţa ducerei la bun sfârşit a marei opere de asanare a instituţiilor cooperative.

S'a vizitat cooperativa de consum „Sf. Haralambie" după care a urmat o masă comună.

Incercare de sinucidere

a unui gardian public

Bârlad 20.—Ieri pela orele 11 jum., gardianul public Tzucăr Grigore, s'a dus la hotelul „Splendid" din strada Regală şi şi-a descărcat un foc de revolver în partea stângă a pieptului.

La sgomotul produs de descărcarea armei, au alergat la faţa locului, locatarii, care l-au găsit pe Grigore Tzucăr, într'un lac de sânge.

In stare gravă, a fost transportat la spital.

Cauza care l-a determinat la acest act, încă nu se ştie. El refuză să dea orice lămuriri.

x Explozia unui „Primus"— Mecanicul Mihai Ardeleanu, voind să încerce un „primus" în care pusese benzina, a fost grav rănit : la mâna dreaptă, la faţă şi la picioare.

Transportat la Farmacia d-lui Perlmuter, i s'a dat primele ajutoare. Sandu

V'aţi stricat stomacul ? Luaţi pilule de Slănic

ORA 1

Noul proces din Rusia

contra adversarilor sovietici

Moscova 20 — Agenţia Tass anunţă că la Novo-Sibir a început astăzi procesul contra-revoluţionarilor proscrişi în Siberia.

S'a procedat întâiu la interogatoriul acuzaţiilor, care ar fi recunoscut legăturile lor cu Trotzki şi cu fasciştii germani.

Dezbaterile continuă

Tren atacat cu pietre

Bucureşti 20.—Trenul accelerat 101 Bucureşti-Brăila a fost astăzi atacat cu pietre la trecerea prin gara Făurei (Nicolae Filipescu).

Mai multe geamuri dela vagonul de clasa I au fost sparte. S'a deschis o anchetă.

Procesul de moştenire al prinţului Nicolae

Roman 20.— In faţa tribunalului Roman a venit spre judecare procesul de moştenire al prinţului Nicolae cu moştenitorii bogătaşei Eliza Nevruzi-Khan.

D. Sthal din Bucureşti a depus raportul de expertiză şi procesul a rămas în continuare la 11 Decembrie.

Aventura unui industriaş bucureştean

Bucureşti 20.—Un ziar de prânz din Bucureşti afirmă că industriaşul Lazăr Herdan, care s'a rătăcit pe mare cu un cuter, a fost găsit de un transatlantic şi transportat la Chicago.

Ştirea trebue primită sub rezervă.

Ziare ungureşti suspendate

Bucureşti 20.—Ministerul de Interne a suspendat ziarele magiare „Nepuisak" din Braşov şi „Ujsak" din Satu-Mare.

Procesul lui Coroi provoacă interes deosebit

Bacău 20.—Astăzi la orele 11, cu două ore înainte de începerea procesului, Coroi şi ceilalţi acuzaţi au fost aduşi în lanţuri la Tribunal, unde îi aştepta o mulţime imensă.

Banditii au fost introduşi pe uşa din dos.

Pentru a asista la proces, a venit multă lume din nordul Moldovei şi persoane chiar din Bucureşti.

Au sosit şi numeroşi ziarişti şi fotografi din Capitală.

Se speră încă într'o amânare a procesului.

Dificultăţile problemei spaniole

Paris 20—Toată presa franceză de astăzi dimineaţă, se ocupă de discursul rostit ieri în Camera Comunelor de d. Eden cu privire la atitudinea Angliei faţă de hotărârea generalului Franco de a bloca Barcelona. Ziarele afirmă că Franţa se va menţine pe linia de neintervenţie în Spania.

Congresul sovietelor

Moscova 20.—La 25 Noembrie va avea loc la Kremlin congresul general al sovietelor.

D. Stalin va rosti un mare discurs şi se va vota noua constituţie sovietică.

CINEMA PHOENIX
Astăzi până Duminică
Preţurile cele mai eftine
13, 10 şi 8 lei
se reprezintă
Casta-Diva
Tragedia unei cântăreţe în care celebra MARTHA EGGERTH întovărăşită de PHILIPS HOLMES, au o creaţie neintrecută
Al doilea film
Pe mările Chinei
realizare cu Ciark Gable, Jean Harlow, Wallace Beery, Lewis Stone etc. etc.
Complectare : SILLY SIMPHONIE

Doctor A. Dascăl
BOLI INTERNE
VENERICE ŞI SIFILIS
Tratamentul blenoragiei la bărbaţi şi femei
Diathermie urologică şi generală
Consultaţii şi tratamente: 7½—10 a. m. şi 2—9 seara
Duminică 9—12 a. m.
Iaşi, str. Cuza Vodă 42
(vis-a-vis de Camera de Comerţ)

DOCENT DOCTOR
GH. PLACINŢIANU
Chirurg primar
Boli chirurgicale şi de femei
Cons. 3—5 p. m.
Aleia Alexandri 5
(Dr. Negel)

DOCTORUL
M. OIVID
şeful secţiei ortopedice a Spit, Israelit
Consultă şi operează : Maladiile oaselor şi ale incheeturilor, Fracturi şi luxaţii, Tuberculoză osoasă şi a coloanei vertebrale, diformităţile membrelor şi ale coloanei vertebrale înăscute şi dobândite paraliziile musculare, luxaţia şoldului etc. Tratamentul piciorului plat dureros cu Einlagen, Proteze, bandaje şi aparate ortopedice
Röntgen diagnostic [Raze X)
Radiografie — Radioscopie
(ŞI LA DOMICILIU)
Consult. 3—6
Str. Elena Doamna 27 Iaşi

Dr. M. Avram
Medic de Spital
Consultă şi operează
Boli Chirurgicale, Boli de femei, Mamoş
Consult. 3—7 p. m.
str. I. C. Brătianu 120
(Etaj)
(vis-a-vis de farm. Racovitză)

Soţoni Galoşi Quadrat Riga

ANUL XXXIII No. 8891

ABONAMENTE

Lei 350 . . . . pe un an
„ 180 . . . . „ 6 luni
„ 90 . . . . „ 3 luni
„ 1000 . Instituții publice

ATELIERILE TIPOGRAFICE
IAȘI STR. LĂPUȘNEANU 37

Telefoane { Redacția 391 / Administrația 394 / Serviciul de noapte 367

6 PAGINI 2 LEI

OPINIA

Ziar popular cotidian

DUMINICA 22 NOEMBRIE 1936

Premii gratuite

OPINIA

Bon No. 42-43

Seria 68-a

JAFUL OFICIALIZAT

Dl. Const. Argetoianu e un om sincer. Cel puțin așa îl arată speranțele. D-sa spune lucrurilor pe nume ; le dezvălue cu brutalitate și le privește cu o jovială ironie. Și de cele mai multe ori se auto-zeflemisește.

Prin asemenea atitudine, dacă d. Argetoianu nu realizează nimic pozitiv, cel puțin e om simpatic și procură cetățenilor clipe de humor.

Intr'o cuvântare recentă d. Argetoianu vorbește de o serie de mici funcțiovari, plătiți cu lefuri de foamete, care totuși trăesc bine și uneori chiar se îmbogățesc. Iar stârpirea acestui furt organizat și oficializat, nu se poate face. Iată o destăinuire, textuală, a d-lui Argetoianu :

Mă voi mulțumi să vă spun ce mi s'a întâmplat pe timpul când eram ministru al agriculturei în 1928. Hotărât să fac curățenie în Vlăsia Domeniilor, am dat afară pe toți cei dovediți ca pungași prin acte scrise sau prin propria lor mărturisire.

Am trimis astfel înaintea justiției 149 de funcționari aleci pe sprânceană. Câți credeți că au fost condamnați ? Niciunul !".

Așa dar, jaful oficializat nu poate fi stârpit. Nu îndrăznește nici justiția. De ce ? *Din cauza politicianismului* (cum tot d. Argetoianu o precizează).

Și astfel, statul merge în dificultăți din ce în ce mai ucigătoare ; orașele se ruralizează (cu excepția Bucureștilor). Iar în acest timp, cutare funcționăraș își clădește casă ; cutare își cumpără moșie sau macar o viișoară ; cutare se primblă în limuzină proprie ; cutare își mărită fata, dându-i zestre sute de mii lei.

Iar cei mai mărunți, care încă nu reușesc să devie proprietari, fac ce puțin dever serios la crișme și bodegi. Aperitivele dela prînz ale unor slujbași, înghit leafa ele singure...

Cu cât sporește groapa unei străzi, cu atât crește volumul casei unui anumit slujbaș !

Adica, se distruge gospodăria publică, pentru căpătuiala particulară ilicită. —conform devizei oribile: „Acum, or niciodată" ! Și nu se vede nici un capăt al dezmățului.

LR.

Vine frigul!

După o toamnă blândă, iarna începe să-și facă drum. Frigul a venit întâi în apusul Europei. Pe străzile Parisului a apărut tradiționalul grătar cu jăratec, în jurul căruia se adună trecătoarele să se încălzească.

Tratativele cu consorțiul belgian

spre a se stinge împrumutul pentru apă

Plecarea d-lui Racoviță la Bruxelles

D. Osvald Racoviță, primarul municipiului, părăsește Mercuri seara Iașul, pentru a efectua anunțata călătorie în străinătate.

Primarul va sta la Bruxelles mai mult timp pentru a transa definitiv chestiunea împrumutului de 13 milioane aur, contractat în momentul aducerei apei la Iași.

Până la războiu, anuitatea se plătea regulat, acceptată de consorțiul belgian, de oare ce moneda noastră era egal cotată cu cea belgiană.

De îndată însă ce moneda noastră a suferit o devalorizare, consorțiul belgian n'a mai vrut să accepte anuitatea, cerînd plata în aur. Nu este însă mai puțin adevărat că de către comună s'au depus regulat anuitățile la Banca Națională, în lei românești. Au urmat numeroase intervenții diplomatice. De astă dată, d. Racoviță speră să rezolve problema, făcând o transacție cu consorțiul belgiun.

Fără rezolvirea acestei probleme, municipiul Iași este în permanență amenințat de o urmărire, căci consorțiul străin se adresează municipiului și nici de cum „Societății apelor".

*

In drum spre Belgia, d. Racoviță nu se va opri la Paris, ci va vizita numai Dijonul, invitat de d. Gerard, primarul din Dijon, care a vizitat Iașul, petrecând două săptămâni în localitate.

*

Abea după ce va transa chestia împrumutului belgian, d. Racoviță va vizita Parisul și toate instituțiile edilitare din capitala Franței.

Primarul nostru din această călătorie, speră să aducă unele surprize plăcute pentru Iași.

DAN

Luptele la Madrid

Frontul principal de luptă se întinde dela podul Toledo, spre podul Segovia, Casa de Campo, gara de Nord, dealungul râului Manzanares.

Trupele naționaliste au izbutit să pătrundă în cartierul universitar, și dau asalturile spre palatul regal și spre Puerta del Sol (centrul orașului).

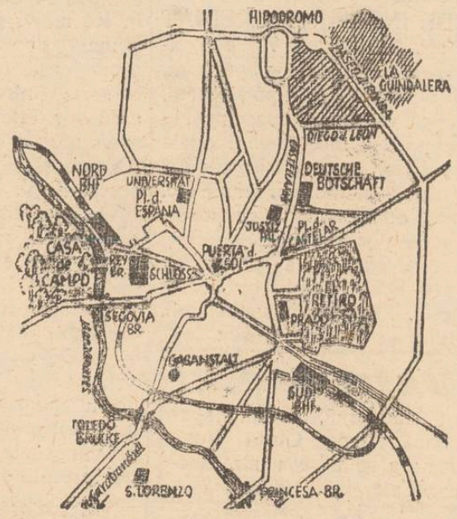

Planul orașului Madrid

Din toată lumea

Omul ar putea trăi până la 300 de ani!

Savantul rus, profesorul I. Lazarev dela Institutul de medicină experimentală din Moscova, a publicat recent un senzațional studiu cu titlul »cât de mult poate trăi un om?«

După laborioase cercetări în domeniul organismului uman, savantul a ajuns la concluzia că vrâsta MIJLOCIE a omului e de.... 150 ani!

Desigur vă minunați de îndrăzneața afirmație a profesorului Lazarev. Totuși, acesta dovedește negru pe alb, că omul din zilele noastre nu moare din cauze naturale, ci se sinucide prin felul de viață pe care-l duce; hrană nerațională; excitații prea mari și mai ales, o senzibilitate care distruge prematur organismul omenesc.

S'ar putea prelungi viața omului, până la etatea de... 700 ani» afirmă profesorul Lazarev—, dacă s'ar putea ajunge la dispariția completă a senzibilității omului.

Dar atunci asta n'ar mai fi viață,—adăugăm noi !...

§§

Asigurare contra bătăii !..

In America, ca dealtfel peste tot locul, omul este veșnic supus agresiunilor. Când ți-e viața mai dragă, te pomenești că cineva, care îți poartă pică, te pândește la un colț de stradă și te bate măr!

Societățile de asigurare de peste Ocean au văzut că aici e rost de dat o lovitură. Orașele principale din țara Unchiului Sam au Agenții de asigurare contra bătăii. Condițiunile acestui soi de asigurare sunt cât se poate de avantajoase. Plătești lunar un fleac de cotizație, dar în schimb, e deajuns să prezinți semne că ai fost bătut și primești o despăgubire bănească care variază după natura sau gravitatea cazului.

§§

Cearță între vedete

Hollywood-ul, uriașa cetate a ecranului american,—este în plină agitație. Vedetele s'au împărțit în două tabere. Una de partea Katherinei Hepburn și alta de partea... Katherinei Kepburn.

Observați că nu este vorba de una și aceiaș persoană, deși aceste două nume seamănă ca două picături de apă. Tocmai aici e buclucul. O actriță, la fel de talentată, și-a schimbat numele adevărat însușindu-și-l pe cel de Katherine Kepburn.

Firește că faimoasa vedetă s'a alarmat, susținând că se vor produce confuzii, cu atât mai mult că litera H nu prea se deosebește de K.

Alte vedete s'au dat însă de partea Katherinei-Kepburn și de aici senzație !...

§§

Centenarul lui Cezar Lombrozo

Se împlinesc o sută de ani de la nașterea celebrului savant italian Cézar Lombrozo. Cercetările acestui învățat au revoluționat gândirea secolului XIX în domeniul psihologiei criminale.

Crescut în disciplina pozitivismului lui Auguste Compte Lombrozo a încercat ca pe baza biologiei să pătrundă în tainele fenomenelor sufletești ale criminalilor și făcătorilor de rele. Studiul său „Uomo deliquente" a stârnit mare vâlvă pe vremuri, răsturnând teoriile multor savanți.

Lombrozo a susținut că criminalitatea are cauze hereditare. Mai târziu, alți criminologi au schimbat în mare parte teoriile lombroziene, în legătură cu faptul că criminalul este influențat de educația primită în copilărie, de condițiile economice și de mediul în care trăește.

CETIȚI IN PAG. VI-a ULTIMA ORA

Din când în când

Actualități ieșene

Sancta formalitas

— Sunt un clandestin infect — îmi scrie un mare amator radiofonist, și țin să-ți explic de ce sunt clandestin, cu toate amenințările grăite la microfon și cu toate tipăriturile drastice ce le primesc la domiciliu în mod oficial.

— Nu sunt afară din cale de vinovat—își continuă spovedania radiofonistul ieșan,— m'am dus la poștă să plătesc, de patru ori. Prima dată, erau 40 de abonați înaintea mea, din care au izbutit să plătească doi. Plata se face cu forme și, de dragul formei se refuză abonamentul.

Trebue să știi pe dinafară, nu numai cum te chiamă, dar ce număr de autorizație ai. Probabil, m'am gândit, că registrul de abonamente ale Poștei se complectează deabia acum, cu colaborarea amatorilor.

— Nu știu ce număr de autorizație am, stimate domnule.

— Dacă nu-l știți, regret, nu pot să vă primesc abonamentul.

— Păi sunt dator pe toți anii... Sunt clandestin bătrân. Preferați să renunțați ?

—Aduceți numărul autorizației.

— Să vedeți ceva domnule. Mai am câteva numere de autorizație, la electricitate, la apă, la telefon. Am număr la fișă și la percepția comunală, număr de livret militar, de certificat de studii, de carnet de identitate. Mi-e imposibil să le țin minte pe toate. La percepție, e de ajuns să-mi arăt portofelul : nu mă întreabă nimeni de alt număr, decât cel de la casă.

— Am termlnat !

Domnul de la abonamente, trece la alt abonat, care ține minte numărul autorizației lui, însă nu a păstrat chitanța de plată a precedentului abonament.

— Regret, răspunde politicos d-l de la abonamente nu vă pot primi taxa fără chitanța veche. Am aruncat-o.

— Se poate să vexezi atât de cumplit instituția, intervine un alt abonat, reluzat. Acesta fusese concediat pentru că nu-și amintea numele de botez ale unei mătuși, de origine armeană și care se retrăsese din Biserica greacă, pe la al doilea sau al treilea Conciliu ecumenic.

O chitanță a poștei e un pergament: nu e permis s'o pierzi. Când n'ai avea nici un titlu, e de ajuns să prezinți o simplă recipisă de telegramă, ca să fi considerat personalitate. O recipisă nu e atât de simplă pe cât crezi: ea poartă ștampila cu tuș,

Cum mă mai puteam prezinta eu, care nu aveam absolut nimic din toate acestea, nici memorie, nici chitanțe ?

— Ce mă fac eu, acum! mă plângeam pe sălile Poștei. Sunt un nenorocit,

— Cădeți pur și simplu în categoria clandestinilor, spuse o agreabilă domnișoară blondă ce o cunoșteam și care trecu pe lângă mine creionându-și buzele. — Și ce-o să mi se întâmple domnișoară ?

— N'aș vrea să fiu în pielea D-voastră, ca să zic așa, răspunse d-ra, roșindu-se ușor creion și la față, pentru că o luase gura pe dinainte.

G. BARU

Galeria marilor compozitori

George Enescu

Omul și Opera

de *Basile Lupu*

Marele nostru compozitor, violinist virtuoz, dirijor și pianist cu tușeu de rară finețâ și eleganță, *George Enescu*, s'a născut în satul Liveni-Vârnav din Comuna Cărdăseni (jud. Dorohoi).

Incă din fragedă copilărie el s'a arătat a fi un fenomen în arta muzicală.

Tatăl său, moșierul Constantin Enescu (n.'1848—†1919) și mama sa Maria născută Cozmovici *), au fost și ei înzestrați cu darul cântului, atât vocal cât și instrumental ; deasemenea și bunicii lui și alte rude apropiate, ceiace explică marele talent pe care l'a moștenit și cu care este dotat acest desăvârșit compozitor și celebru violinist al nostru.

Părinții lui recunoscând la timp marea genialitate a lui George Enescu pentru această artă, l'au prezentat la vrâsta de 5 ani lui Eduard Caudella fost profesor și director al Conservatorului de muzică și artă dramatică din Iași, el însuși un mare și distins compozitor de opere și violinist concertist, care apreciind calitățile excepționale ale micului George Enescu, a recomandat tatălui său să-i caute un profesor care să-i predea primele noțiuni de muzică.

După 2 ani Caudella a avut ocazia să-l audă din nou, dar de data aceasta cântând după note și atunci, în urma sfaturilor ce le-a dat, Enescu a fost dus la Viena unde a fost primit și înscris la Conservatoriu și unde a urmat timp de doi ani, luînd lecțiuni de vioară cu profesorul Bachrich, iar apoi de perfecționare cu marele maestru Hellmesberger.

Armonia, Contrapunctul, Muzica de cameră și pianul le-a studiat cu profesorul Robert Fuchs, iar apoi cu același profesor : compoziția și orchestrația.

După studii eminente, studii care le-a terminat cu extraordinar succes la vrâsta de 11 ani, a compus *Simfonia de școală*, simfonie care deși compusă la vrâsta de numai 13 ani, poate fi considerată ca o lucrare de importantă valoare muzicală.

George Enescu a plecat la Paris, cu gândul de a studia, a pătrunde în mediul muzical înalt de acolo și a se înspira de la marii reprezintanți ai școalei franceze.

In urma strălucitului exa-

D. GEORGE ENESCU

men dat, Enescu a fost inscris la Conservatorul din Paris la clasa de violină a prof. Marsick și la clasa de fugă a prof. Gedalge, pe lângă cursurile de compoziție și muzică de scenă pe care le-a urmat cu ilustrul Jules Massenet (1842-1912) celebrul compozitor al operiior Manon, Werther, Sapho etc.

George Enescu a avut de profesor și pe succesorul la catedra lui Massenet' pe Gabriel Fauré la cursul căruia a avut colegi distinși care astăzi formează pleiada maeștrilor muziciani francezi și dintre care se ridică deasupra tuturor Maurice Ravel (n. 7 Martie 1865) astăzi cel mai de seamă compozitor francez rămas după moartea celebrului său maestru Gabriel Fauré.

Cei mai iluștri dirijori din lume, între cari citâm pe Arthur Toscanini bine cunoscut și în țară la noi cu ocazia concertelor ce le-a dirijat, au scris elogioase critici pentru rapsodiile și simfoniile genialului nostru George Enescu, remarcând forma lor desăvârșită, și eleganța stilului în care sunt scrise,

Melodiile românești. folclorul nostru muzical, au fost un isvor de inspirație pentru lucrările lui simfonice de înaltă concepție muzicală : murmurul apelor, foșnetul frunzelor, frumusețea naturei, au fost transpuse cu o sinceritate emoționantă care a impus tuturor dirijorilor cu renume, înscriindu-le în marile repertorii ale concertelor simfonice europene și de peste ocean unde maestrul George Enescu este bine cunoscut și socotit între somitățile muzicale mondiale.

La vrâsta de 16 ani (1897) maestrul Enescu a scris lucrări care au dat dovada marelui său talent.

Intre acestea s'a remarcat la timp *Poema română* care a

(Continuarea în pagina 2-a)

*) Distinsul publicist ieșan Pr. N. Hodoroabă a scos de sub tipar o broșură intitulată „George Enescu". Este o lucrare merituoasă care poate documenta mai în amănunt asupra părinților și rudelor marelui compozitor etc,

Anglia se înarmează

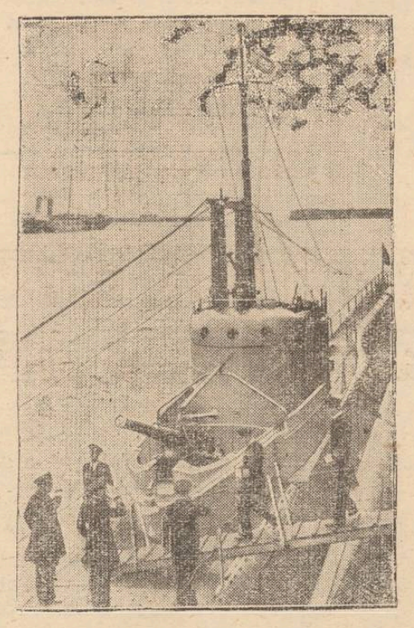

Față de situația internațională alarmantă, Anglia se înarmează cu febrilitate. In special construește aeroplane și vase de război.

Decurând a fost lansat în portul Portland n o u l submarin „Harwhall", în prezența regelui Eduard (cum arată clișeul).

Cel mai bun prieten
Cel mai fidel păzitor
Cel mai puternic apărător al omului

în aceste zile schimbătoare
ale toamnei împotriva

răcelei
gripei
nevralgiei
durerilor de cap, etc.

este numai

JAWOL

JAWOL ajută, ușurează, vindecă. E cel mai eficace din toate medicamentele cunoscute.

O plăcută și frumoasă amintire prietenilor Dvs. la logodne și căsătorii, găsiți în bogatul bazar de obiecte frumoase al magazinului de sticlării și porcelanuri

„PUTNA"

D. ROLLER — Str. I. C. Brătianu 157
LAMPI ELECTRICE — PREȚURI REDUSE

Un costum elegant cu furnituri fine comandați eftin la **ILGO**
O stofă bună cu desemn original obțineți numai la **ILGO**
Un bogat asortiment de trenchcoaturi, fulgarine, pardesie și demiuri gata găsiți numai la **ILGO**

Prețuri foarte reduse

Iași -- Str. Lăpușneanu 32

Stofe bune și eftine

vindem en detail cu prețurile fixe și originale ale fabricei **BUHUȘI**

Stofe pentru haine, paltoane, demiuri bărbătești și de dame.

Vizitați-ne cu încredere

B. Cofman & D. Volodarschi

--- IAȘI ---

Strada Ștefan cel Mare Nr. 59

RADIO INGELEN 1937
Scala Geografică— O minune în arta radiofoniei. Tonalitatea, rezonanța și selectivitatea la perfecție.
Se vinde și în rate la
Frații Hirschensohn
Str. Ștefan cel Mare No. 2

Apa de Stănic
pro ispătă
găsiți numai la magazinul
„Cămila"
Str. A. Panu
și la filiala
Str. I. C. Brătianu

Al constipației inamic
E pilula de Stănic.

Dr. S. Streiff
MEDIC DE SPITAL
fost asistent al Clinicelor urinare din Viena și Berlin
Specialist în Boli și Operații Genito-urinara
(Rinichi, Beșici, Prostată, Genitale)
Cistoscopie, Uretroscopie
Cons. 3—8 p. m.
Iași, Str. A. Panu 7
(lângă Școala Stearua

Doamna
Dr. C. Parhon Stefănescu
Medic Primar al Spit. Socola
Boale nervoase și ale glandelor cu secrețiuni interne
Consult. 2—4 p. m.
Strada I.C. Duca No. 16
(fostă Muzeior)

V'ați stricat stomacul ? Luați pilule de Stănic

DOCTOR
Corneliu Stoian
Genito-urinare, sifilis, venerice
Consultații 6—8
strada I. C. Brătianu 58

Sosoni Galoși Quadrat Riga

Călătorii de plăcere
IN EUROPA ȘI PE MEDITERANA
individuale și în grup întreprinde regulat eftin și confortabil
ORT
Organizația Română de Turism s. a. r.
Reprezentanța Serviciului Maritim Român
București, Bd. Take Ionescu 3 — Tel. 4. 41. 65
Agenții în întreaga țară
Cereți prospecte detailate. 2

KRATENȘTEIN

Str. Brătianu **Efteneşte viața**

Lei 22 șifon fără apret
„ 26 F net francez
„ 45 Tobralco flanelat
Lei 25 Zefir pentru cămeși
„ 66 Pânză „ cearceafuri
„ 345 Matasă broché p. plăpumi

Mare asortiment în pânzărie, stofe, dejalin, mătăsărie, mușamale și fețe de mese. Ciorapi, tricotaje modele noi.

Mai eftin ca la oricare desfacere

Informații

x S'A GĂSIT un câine de rasă, pudell. Păgubașul să se adreseze d-lui Judecător Mocănescu Str. Ștefan cel Mare No. 8.

x *Doctorul Cazac - Averbuch* și-a instalat un aparat de *uude ultra scurte*, cu lampă de emisiune, 6 metri, str. Stroescu 18. Telefon 185.

x **Dr. A. Polac** medic de spital, reia consultațiile în cabinetul său din strada Lăpușneanu 21.

x **Tusa și Răgușeala** în bronchitele gripale dispar repede cu *Pastilele de Eucalipt Benzomentolate Dr. Ratianu* aprobate de Consiliul Sanitar Superior. Indicate în toate afecțiunile pulmonare, laringite, astmă, desinfectează plămânii, ușurează respirația. Depozit Farmacia Dr. Ratianu, Iași Cuza Vodă 48.

x Bonurile de premii din seria 67-a se preschimbă zilnic la ad-ția ziarului.

V'ați intoxicat ? Luați îndată Pilule de Slănic

Mica Publicitate

PIERDUT Buletinul Biroului Populației eliberat de circ. 32-a Municipiului București. Il declar nul și fără valoare în mâinile oricui s'ar găsi.
Bulat Maria, Păcurari 75

DE VÂNZARE sau de închiriat imobilul din str. Brândușa 50, vad vechi de crâșmă, 9 camere. Adresa: Avocat Sofiicu str. Vovidenie 3.

O FETIȚA de țară, 14 ani, cuminte, curs primar terminat, dorește a fi luată sub ocrotire de o persoană serioasă, cu stare materială. Adresa la d-na Grigoriu, Str. Bucșinescu 21.

DE INCHIRIAT IMEDIAT în str. Sf. Andrei 73, etaj, aproape de centru, două odăi, antret, bucătărie, apă și canal, lumină electrică; deasemeni în același etaj, una singură odaie bucătărie, apă, canal, lumină electrică, cămară p. lemne etc. toate odăile sunt spațioase, frumoase și renovate.
A se adresa la proprietar Isidor Schorr, etaj, în același imobil. Preț foarte convenabil. Intrarea prin bolta casei.

Deînchiriat
casă modernă, elegantă, spațioasă. Aleea Ghica Vodă 108; a se adresa str. Lascar Catargi 20, telefon 802.

DOCTORUL
R. DAMSKER
Medic de Spital
Str. Ghica Vodă No. 32
MEDICINA INTERNA
SIFILIS ȘI GENITO-URINARE
Intre 8—11 și 3—7

George Enescu

(Continuarea din pagina I-a)

fost tot atunci executată la concertele simfonice Colonne din Paris. Apoi *două rapsodii românești* în la major și în re major, ambele pentru orchestră.

O fantesie pastorală pentru orchestră; — un *Octet* în do major pentru instrumente de coarde (4 violine. 2 viole și 2 violoncele) (1901); — un *Dixtuor* în re major pentru instrumente de suflat. lucrare foarte interesantă pentru aspectul sub care ne este prezentată; —Un *Quartet* pentru coarde și piano; —un *Scherzo* pentru piano; — *Cantabile* și *presto* pentru flaut și piano; *Chnusons de Clémence Marot* Op. 15 („Aux demoiselles paresseuses":—„Languir me fais"; —„Estrennes à Anne"; — „Changeons propos". etc.) melodii de o extremă eleganță și delicatețâ. „*Toccata*" pentru piano; „*Le Galop*",—precum și romanțe pe texte românești de neuitata noastră Regină-poetă Carmen-Sylva.

In anul 1903, George Enescu a compus prima *Suită* (Op. 3) in Do major pentru pian, — apoi ceva mai târziu (1906) *trei simfonii* în do major pentru orchestră, lucrări care conțin peste 600 pagini și la care se zice că maestrul a lucrat 10 ani de zile. De asemenea *Trei Sonate* pentru violină și pian, cea din urmă in stil popular românesc.

In anul 1920 a compus un Quartet în mi benol pentru vioară, violă violoncel și pian care a fost executat de cele mai celebre formații.

Asociația concertelor simfonice „Colonne" i-a înscris compozițile in repertoriul ei.

In anul 1915, máestrul a compus A dona Suită (op 10) în Re major pentru pian și de atunci depunând o muncă prodigioasă, a dat la lumină o serie intreagă de lucrări care vor rămâne ca stincile neclintite de granit în muzica înaltă a țărei noastre și de pretutindeni.

De asemenea și o Simfonie concertantă pentru violoncel și orchestră executată în prima audiție la 11 Mai 1930 în sală Ateneului Român de către orchestra „Filarmonica", la violoncel G. Drăghici.

Concertele pe care acest geniu muzical le-a dat în lumea întreagă sunt îndeajuns de cunoscute. Criticii muzicali de pretutindeni au găsit cele mai elogioase cuvinte pentru arta lui superioară. Ca dirijor, Enescu s'a ilustrat, impunându-se ori unde a condus orchestrele simfonice, dând cele mai alese și înalte însuflețiri executanților.

Dar maestrul Enescu care cu drept cuvânt este considerat conducătorul spiritual și șeful școalei muzicale române, a compus și alte lucrări în care vibrează arta cea mai pură și sentimentele cele mai înalte pe care le consacră cu o deosebită religiositate muzica.

Imaginația și inspirația marelui nostru George Enescu care era sortit ca și geniile nemuritoare să creeze lucrări de puternică structură, nu se putea limita în a compune numai simfonii, sonate și rapsodii care, chiar și acestea sunt apanajul numai al marilor gânditori, ci ca o urmare naturală a compus opera sa „OEDIP" al cărei text i-a fost scris de poetul Edmond Fleg.

Această dramă muzicală a fost reprezentată la Marea-Operă din Paris în luna Martie 1936, cu un succes desăvârșit și răsunător pe care numai marii și nemuritorii compozitori l'au trăit.

Presa și critica franceză în în mod unanim și întreaga presă mondială socotesc această operă ca o revelație și au cele mai lăudabile aprecieri pentru înalta concepțiune muzicală a marelui nostru compozitor român, operă la care a lucrat din prima lui tinerețe cu toată ardoarea și cu tot avântul de care ne-a dat dovadă pînă acum și cu care a obținut un adevărat triumf, cu toate multiplele angajamente ce le contracta, care i răpesc timpul și îl obosesc, deoarece el a urmat deviza ce și-a impus'o: „*Odihnește-te de muncă, prin muncă*".

Și pentru această neintreruptă muncă a lui, este astăzi încununat cu lauri.

Academia Română recunoscând covârșitoarele merite ale genialului George Enescu, l'a proclamat cu unanimitate de voturi, membru al ei, așezându-l astfel intre fiii nemuritori ai țărei.

BASILE LUPU

Secretul femeiei frumoase ? Crema Khasya !
Depozit: Farmacia Pollak
Str. Ștefan cel Mare. Telefon 235

Mâine seara

Festivalul studenților evrei

Mâine Duminecă 22 Noembrie, ora 9 seara, are loc în sala Orfelinatului grandiosul festival-artistic-literar, organizat de Asociația generală a studenților evrei (A. G. S. E.)

In program numeroase inscenări din Peretz, Tunkler, etc. Dally Westler va citi câteva schițe umoristice. Quartetul „Demos" va fi surpriza serii.

Tot Iașul își dă întâlnire la această manifestare culturală unică.

Feriți-vă de răceli prin TRINACO

Lingerie de iarnă

Sucursala Iași
Str. Ștefan cel Mare No. 11

Conflictul dintre patroni și lucrători brutari

Aseară a avut loc la Camera de muncă o consfătuire între patronii și lucrătorii brutari, prezidată de d. deputat Emil Ceicovschi.

Consfătuirea a fost provocată de d. Ceicovschi cu scop de a se limpezi divergențele dintre patronii și lucrătorii brutari.

Intr'adevăr lucrătorii brutari prin decizia Inaltei Curți de Casație au câștigat dreptul la lucrul de zi, fixat la 8 ore.

Această decizie este valabilă timp de 6 luni de zile și expiră în Ianuarie 1937.

Lucrătorii brutari se plâng că patronii nu respectă decizia Casației și cer Camerei de Muncă aplicarea ei,

Nici la convocarea de eri nu s'a putut ajunge la o înțelegere.

Soluționarea definitivă a situațiunei a fost amânată pe Luni după amiază.

S'a numit însă următoarea comisiune compusă din d-nii: Chiuca, Leibovici Froim, Mișu Naftuli, Moritz Dulce, patroni; Ștefan Moruzi, Neculai Bolfan, D-tru Lupu, D-tru Ișoveanu, lucrători, cari până Luni să pregătească împăcarea definitivă. I. LUCA

x **Carnetele de meserii.**— x Eri S'au prezentat d-lui Ceicovschi, numeroși meseriași, care s'au plâns că, la Casa Asigurărilor Sociale li se fac greutăți la achitarea taxelor pentru noile carnete de meserii.

D. Ceicovschi, a dispus că, începând de astăzi, doi funcționari ai Casei de Asigurări Sociale se vor deplasa la Camera de Muncă, unde vor primi banii și vor elibera pe loc carnete noi meseriașilor.

Pilulele de Slănic: purgativul ce nu face dureri.

Clerul din țară a serbătorit pe pr. prof. Valeriu Iordăchescu

strălucit exponent al Bisericei
Insufleţita agapă dela Seminarul „Veniamin"

Ca un semn de dragoste și de recunoștință pentru realele servicii aduse bisericii de către părintele prof. univ, Valeriu Iordăchescu, președintele clerului din Moldova, preoțimea venită în congres la Iași, a ținut să-l sărbatorească pe distinsul cleric moldovean.

La Seminarul „Veniamin" a avut loc o agapă frățească pregătită gospodărește de părintele director Negoiță, la care au luat parte aproape 300 preoți din țară.

I. P. S. Mitropolit Nicodem încadrat de păr. Parthenie, secretar general la Culte și P. C. Arhim. Scriban și-a făcut apariția, în aplauzele furtunoase ale preoțimei.

Păr. Pavel Cuciujna-Basarabia, vice-preș. al asoc. generale a clerului, închină paharul său pentru IPS, Mitropolit Nicodem.

P. C. Arhim. Iuliu Scriban vorbește cu însuflețire de activitatea colegului său de Universitate, pr. Valeriu Iordăchescu.

In aplauzele clericilor, ia cuvântul IPS Mitropolit Nicodem. Chiriarhul Moldovei mulțumește pentru primirea călduroasă.

Arată de ce mare preț este unirea și colaborarea strânsă între erarhie și clerul de mir, în care unire vede o garanție sigură de izbândă în lucrările bisericești.

Felicită preoțimea din țară că prețuește pe cei muncitori din rândurile ei și subliniază meritele părinților prof. Valeriu Iordăchescu.

Părintele Parthenie, secretar general la Culte, subliniază ținuta aleasă a preoțimei ortodoxe venite în congres la Iași, care a participat în număr impunător și care a ascultat niște declarațiuni de o excepțională importanță făcută de d. ministru Victor Iamandi.

Accentuiază asupra importanței solidarității de corp a preoțimei. ca o garanție a unei bune reușite în revendicările ei și totodată elogiază colaborarea prețioasă pe care a avut-o comitetul central preoțesc din partea păr. Val. Iordăchescu. „Luminile sale. metoda și competința ce a dovedit-o în totdeauna în toate chestiunile bisericești, l'au desemnat demult ca adevăratul doctrinar al filosofiei bisericești".

Vorbesc apoi d. prof. univ. Boroianu, pr. Revnezovschi, Cehan-Huși după care ia cuvântul păr. protopop Iacob Chiticariu-Baia.

Sf. Sa arată legăturile păr. Val, Iordăchescu cu județul Baia—loc de baștină al sărbătoritului, unde cu mulți ani în urmă a fost și protopop.

Păr. Gh. Niculea, consilier tehnic al ministerului Cultelor, vorbind în numele preoțimei ieșene arată cât de mult datorește asoc. din Iași ca și cea dela centru, contribuției luminate ca muncă și jertfă, dată de păr. Valeriu Iordăchescu.

In același senz a vorbit cu mult suflet păr. prof. Gh. Petrovanu în numele clerului din Moldova.

Păr. Nicoreanu-București, vice-preș. al asoc. generale a clerului evidențiază calitățile personale de bun luptător ale păr. Valeriu Iordăchescu.

Vorbesc apoi pe rând preoții: Opreanu-Sibiu, Anghel-Tulcea, Filimon-Putna, Berarul-Cernăuți și alți reprezentanți de eparhii din țară, care au elogiat activitatea păr. Iordăchescu pe tărâmul bisericesc; după care ia cuvântul sărbătoritul.

Părintele prof. univ. Valeriu Iordăchescu, mulțumește I. P. S. Mitropolit Nicodem pentru cinstea ce a acordat-o mesei

Arată apoi că asociația preoților activând pentru revendicarile profesionale ale corpului clerical, înțelege să rămâe încadrată în ordinea canonică de ascultare față de chiriarhi.

Păr. Valeriu Iordăcheseu subliniază apoi că numai în unirea forțelor bisericești de jos în sus, stă puterea acestei instituții care în ceasurile grele de azi are nevoe să fie solidară și bine orientată asupra țelurilor ei firești.

Cuvintele rostite de sărbătorit au fost acoperite cu aplauze călduroase.

I. P. S. Mitropolit Nicodem încheind solemnitatea, felicită preoțimea că cu ocazia congresului s'a comportat frumos și demn.

GRIGORE SPIRU

Informaţi

x Azi Sâmbătă ora 7 d. a. va avea loc în Aula Universității o întrunire antirevizionistă în care vor lua cuvântul: d. Traian Bratu, rectorul Universității, d. Prof. Tafrali, decanul fac, de litere, Prof. Ilie Minea și președinții tuturor societăților studențești.

x ASTAZI Sâmbătă 21 Noembrie, orele 9 seara, are loc în saloanele Sfatului Negustoresc din strada Cuza Vodă, marele bal organizat de Soc. „Sprijinul Funcționăresc".

Publicul ieșan e rugat a lua parte.

Vizitați sucursala fabricei
„ELBE"
Iași -- Str. Lăpușneanu 44
unde găsiți cel mai bogat asortiment în POȘETE și articole de voiaj.— Prețuri originale de fabrică.

O precizare cu privire
la adunarea dela Asociația Medicilor

Dl. dr. I. Alexa ne trimite următoarea scrisoare :

Domnul Dan redactor al ziarului „Opinia", în darea de seamă a „Ședinței însuflețite dela Asociația Medicilor" a făcut câteva afirmații cari nu lămuresc în totul celor întâmplate în acea ședință. Voiu căuta să fac deci câteva precizări :

1). Intr'o ședință precedentă a Asociației Medicilor deși erau prezenți aproximativ 15-20 medici s'a făcut alegerea a doi delegați pentru așa zisul „Parlament al Medicilor". Asociația Asistenților Facultății de Medicină, toți doctori în medicină, a socotit că delegații trimiși la București trebue să fie în adevăr reprezentanții unei mari majorități a medicilor din orașul și județul Iași, medici cari depășesc numărul de 300 ; de acea această Asociație a participat la ședința Asociației Medicilor pentru a expune punctul său de vedere care—deși după discuții uneori însuflețite—a fost acceptat.

2) In cuvântul pe care l'am ținut, în numele Asociației Asistenților, am insistat asupra câtorva puncte și anume : când în Iași există o Facultate de Medicină cu un personal de peste 140 membrii, profesori și asistenți, era de așteptat ca Asociația Medicilor din Iași — unde de drept fac parte medicii funcționari — să găsească util a cere și sfatul acestei Facultăți când era vorba de ales reprezentanți cari să discute asupra nouei ideologii a Legei sanitare.

Și am dat ca exemplu pe d. Prof. Slătineanu care s'a legat pe vecie de Iași prin numeroasele opere sanitare înlăptuite de D-sa în acest oraș. Iar cine știe truda obținerii dela centru a fondurilor necesare, își dă seama de activitatea titanică desfășurată de această personalitate. Ce era mai normal, gândeam noi ca medicii ca un slab omagiu de recunoștință, să fi apelat la D-sa pentru a-i reprezenta ? *Dar nu au făcut-o.*

E adevărat că Profesorul Slătineanu, ca fost președinte al Asociației generale a medicilor din România, în timpuri când era mult mai greu de obținut înfăptuirea doleanțelor medicilor funcționari, trebue să facă parte de drept din acest așa zis parlament medical. Dar în ziarul „Romănia Medicală" al cărui director e d-l prof. Tomescu, președintele Asociației generale a medicilor, numele Profesorului Slătineanu a fost scăpat din vedere (!)

Indiferent însă de situațiile sociale ale Profesorului Slătineanu care-i dau dreptul de a lua parte efectiv la discuțiile asupra Legei sanitare în calitatea sa oficial de director de Institut, președintele Asociației medicilor din Iași trebuia să se gândească la D-sa.

Dl. dr. Cădere, unul dintre cei doi aleși în ședința precedentă, a omagiat activitatea d-lui Prof. Slătineanu, și la acest omagiu s'a asociat și dl. Președinte al Asociației Medicilor. Omagiul acesta al d lor delegați mi-a adus aminte de povestirea originală a primarului din Săliște. Cu ocazia conferințelor noastre la Sibiu am fost conduși de a vizita și Săliștea. Ne-a impresionat în deosebi câte-va așezăminte sanitare de acolo și o instalațiune de hidroterapie mai impozantă ca acea din Iași. L-am întrebat pe primar, care mi-a răspuns că toate se datoresc fostului ministru Prof. Preot Lupaș care e originar din Săliște". Mult respect și multă iubire trebue să aveți pentru dl. Prof. Lupaș, l-am întrebat eu. „Multă, domnule doctor, îmi răspunse primarul, toți îl omagiem.

„Cred că e alesul Dvs. în Parlament". Aici primarul a răspuns : „Vezi D-ta, noi îl iubim grozav pe Preotul Lupas dar voturile le dăm fiecare la partidul său".

Aceasta e istoria care mi-a venit în minte când am auzit omagiile călduroase ale celor doi reprezentanți ai Asociației. In urma acestor lămuriri. Asociația Medicilor a decis în unanimitate a anunța Asociația Generală a Medicilor de a pune pe Profesorul Ștefănescu ca membru de drept, ca fost președinte al Asociației Generale.

3) După ce punctul nostru de vedere a fost acceptat, trebuia să găsim modalitatea de anula alegerea trecută fără a jigni pe nimeni.

Dl. Prof. Dr. Bălteanu a găsit soluția.

4) Nu înțelegem deasemenea cum Bucureștiul să fie reprezentat de aproape 50 de medici în acel Parlament iar Asociația din Iași, cu un număr așa de mare de medici, cu o Facultate de medicină, cu un Institut de Igienă, să fie reprezentat numai de doi delegați, ca și Izmailul, în timp ce județul Teleorman să fie reprezentat de 5 delegați ! Deci cerem să trimitem reprezentanți mai mulți. Domnul Președinte a replicat că numărul delegaților e fixat de centru.

Și tocmai aceasta nu dorim noi, în momentul când prin „Amicii Universității" s'a pornit o mișcare de ridicare a Iașului : *„Să nu înghițim tot ce vrea Bucureștiul"*.

Dr. I. ALEXA

Preferați
Șoșoni Galoși
CAUROM
Marca premiată cu medalia de aur la expoziția industrială din București 1934.
Produse românești

Un match deschis...

Va reuși „Textila" să învingă din nou pe Dragoș-Vodă ?

Dragoș-Vodă-Cernăuți, numai după o lună dela înfrângerea suferită în „Cupa României", se vor întâlni mâne Duminică cu „Textila" în cadrul campionatului divizionar.

Dacă ne reamintim maniera în care a învins „Textila" pe „Dragoș-Vodă", putem spune că matchul de mâine e mai mult decât dificil, pentru ieșeni.

Textilienii, au marcat punctul victorios, în ultimele minute ale prelungirii. Intr'un match obișnuit jocul s'ar fi terminat la egalitate.

Toate considerațiunile duc la premiza, că, „Textila" se va lovi de un adversar extrem de combativ și care în campionatul divizionar a obținut rezultate frumoase, menținându-se al patru'ea clasat.

In contra lui Dragoș-Vodă, cei 11 jucători ieșeni trebue să-și concentreze din nou forțele' ca să termine victorios.

Adversarii se prezintă cu șanse egale.

SEMM

Palatul de Justiție

Reclamațiuni în cercetarea parchetului

Direcțiunea cinematografului „Sidoli" excrocată de o casă de filme. — Dl. V. Mândru directorul cinematografului „Sidoli", a prezentat parchetului o reclamație în contra d-lui Wilhem Bucheim reprezentantul casei de filme „Thalia-Film" din București.

Acesta s'a prezentat la cinima „Sidoli" convenind cu d. Mândru să furnizeze cinematografelor de sub direcțiunea d-sale 6 filme, primind și un aconto asupra lor.

Voiajorul cinematografelor ieșene ducându-se la București să ieie în primire filmele a constatat că „Thalia-Film" a dispărut din localul unde își avea sediul. Interesându-se, a aflat că această casă nu mai există.

D. Mândru cere justiției să deschidă acțiune publică pentru înșelăciune, contra d-lui Bucheim.

*

Rechizitor pentru abuz de încredere împotriva unui avocat.— Parchetul a emis rechizitor introductiv pentru abuz de încredere împotriva avocatului Luca Avtudov din Ungheni.

Acesta a fost reclamat de locuitorul Liță Dumitru din acea comună care pretinde că ar fi dat avocatului o sumă de bani pentru a-i face niște acte, și acesta nu și-ar fi respectat angajamentul.

*

Afacerea Sava Radu.— Direcțiunea poștei locale a înaintat parchetului un dosar cu acte privind ancheta făcută de organele poștei în legătură cu neregulile casierului Sava Radu.

Tribunalul corecțional

Interesant proces de camătă și falș.— In fața tribunalului secția II a venit ieri spre judecare procesul de falș și camătă intentat comerciantului S. Weinștein din strada Gării. Alături de S. Weinștein apare ca inculpat și grefierul Atanasiu dela jud. Ocol II Urban.

S. Weinștein este acuzat că a vândut la funcționari mărfuri pe prețuri excesive, executând pe mulți pe nedrept, cu ajutorul unor proceduri falșe, la cari avea concursul d-lui Atanasiu.

Inculpații sunt apărați de d-nii av. I. Teodoreanu, Camil Gârcineanu și C. Toma.

In cursul zilei de ieri au fost audiați un mare număr de martori.

S'a dat un nou termen pentru 4 Decembrie, pentru convocarea unei noui serii de martori.

*

Proces de bigamie.— Tribunalul secția I a judecat ieri procesul de bigamie intentat d-lui Vasile Săvescu din str. Spancioc.

Acesta este acuzat că deși căsătorit la Timișoara cu o anume Maria Kalnoy, s'a căsătorit și la Iași.

D. av. Carol Apostol din partea inculpatului a demonstrat nevinovăția inculpatului.

V. Săvescu a fost achitat.

Condamnat pentru abuz de încredere.— Tribunalul a condamnat pe comerciantul Octav Enea din str. Anast. Panu 49, la o lună de zile închisoare și 42 mii lei despăgubiri, pentru faptul de abuz de încredere săvârșit în dauna cooperativei „Simion Bârnuțiu" din Tatarași. Inculpatul a făcut apel.

*

Apel la o condamnațiune. — Comerciantul Ușer Zilberman din Sft. Lazăr a făcut apel în contra hetărârei judecătoriei prin care a fost condamnat la 10 zile închiseare pentru insulte, în urma reclamației vecinului său d. I. Schraer.

*

Pentru furt a fost condamnat la 20 zile închisoare Ion Belcescu din com. Bădeni.

Acțiuni directe, -- apeluri

Primăria amendată de fisc.—Primăria a introdus apel la Tribunal în contra procesului-verbal prin care a fost amendată de fisc pentrucă n'a declarat veniturile ce le realizează de pe urma unei gherete situată în str. Ștefan cel Mare, lângă casele Daniel.

*

Divorsuri.— D-na Nadejda V. Stratan din str. Trei Erarchi a introdus acțiune de divors soțului ei d. V. Stratan.

*

O altă acțiune de divors a fost intentată de d. Dobrovici din Șos. Racovitză, soției sale Agripina Dobrovici.

*

Vânzare. — Prima Soc. de economie a cerut scoaterea în vânzare a imobilului Olga Mavrodi din str. Păcurari 35, pentru o datorie de 200 mii lei

*

Curtea de Apel

Proces de excrocherie — Curtea de Apel secția I s'a pronunțat în apelul d-lui Volf Leibovici din P. Neamț, condamnat la o lună de zile închisoare pentru excrocherie.

V. Leibovici luase de la mai mulți comercianți sumi de bani promițându-le să le scoată brevete de cârciumă.

In urma probelor prezentate în fața instanței de Apel de d. avocat Camil Gărcineanu, inculpatul a fost achitat.

REP.

Luni la ora 6 p. m.

Un festival „G. Enescu" al studențimei la Teatrul Național

Conferențiar: Dl. prof. Petruș Niculescu

Tineretul universitar ieșan, cuprins în toate societățile studențești recunoscute de rectorat alături de direcția Teatrului Național, organizează pe scena locală, un festival, în onoarea marelui compozitor, dirijor și violonist George Enescu.

Festivalul se va desfășura Luni la ora 6 p. m. timp de o oră, în care interval reprezintanții societăților studențești vor arăta marelui maestru al violinei, omagiul respectul și afecțiunea lor. După însuflețitul salut al tineretului va conferența despre personalitatea sărbătoritului, dl. prof. Petruș Niculescu, mare admirator al maestrului Enescu și pasionat amator de muzică.

Intrarea va fi gratuită și numai pentru tineret: universitar și din clasele superioare liceale.

REP.

Aducem pe această cale, la cunoștința rudelor și prietenilor ce au cunoscut și iubit pe aviatorul

Lt. Mihail Platon

mort în accident de avion în ziua de 9 Septembrie 1936, la Poeni, că în ziua de Duminică 22 Noembrie a. c. ora 12 dim. i se face la Cimitirul Eternitatea parastasul pentru sufletul lui.

Aceasta ține locul oricărei alte invitații.

x Pentru „Monitorul Oficial" orice publicații se primesc la administrația ziarului „Opinia".

Informațiuni

x CONFERINȚĂ CULTURALĂ.— Astăzi, Sâmbătă 21 Noembrie, ora 5 p. m. în Aula Universității, va conferența dl. prof. univ. D. Găzdaru despre : Politeța, Decența și Limba.

Subiectul, unic prin felul său, interesant și plăcut, este tratat pentru prima dată.

Onoratul public este invitat a folosi ocazia.

x Toți domnii Medici, din nrașul și județul Iași, sunt convocați pentru Duminică 22 Noembrie la orele 2 p. m. în localul Inspectoratului Sanitar (din strada Elena Doamna 25) pentru a alege noul comitet al Colegiului Medical pe termen de 3 ani.

x **Aula Universității.** Duminică 22 Noembrie, ora 11 *D-l Prof. univ Șt. Berechet* va conferența despre : *„Învățături dela vecini"*.

Această conferință face parte din ciclul săptămânal al Extensiei culturale-Iași, org. „Meșeceul".

x Astăzi 21 Noembrie a. c. ora 9 seara, are loc în sala „Gheltzer" Conferința despre Judaismul și problema occidentală".

Intrarea liberă.

Petreceți vacanțele de Crăciun util și plăcut : Luați parte la unul din următoarele voiajuri organizate de cunoscutul BIROU DE VOIAJ INGINER ERDES BUCUREȘTI, Calea Victoriei 168 : 1) Paris, 2) Nisa și Riviera franceză, 3) Egipt-Palestina, 4) Pe mare, spre India, China și Extremul Orient.
Cereți prospecte !

PIJAMALE
din velour de lână p. domni
EXECUȚIE IMPECABILA
AU SOSIT LA MAGAZINUL
„Favorit"

DE-ALE BRIDGULUI PALAVREI

— Uite-l pe Glică cum se grăbește ! - se vede c'a luat un TYP azi de dimineață, ie constipat rău la Bridge săracul de el..... — Cei aia TYP Alecule? - Ascultă Tache, fără glumă, TYP este cel mai bun purgativ cunoscut de mine; - știi că-s cam încuiat, regulează de minune scaunul. Pentru noi clubiștii, cari nu prea facem mișcare este un adevărat aperitiv al stomacului lenevit, ia în fie-ce seară la masă un TYP, scaunul devine pe onoarea mea, - catifea. Ai să mă pomenești. Se găsește pretutindeni. —

Atelier de croitorie de dame
Se execută Tailleuri-uri, Pardesie și Rochii de Dame după ultimul jurnal
cu prețuri foarte convenabile
VERA AFONASIEV
(fost Mandator) din Chișinău
IAȘI--Strada Săulescu 19

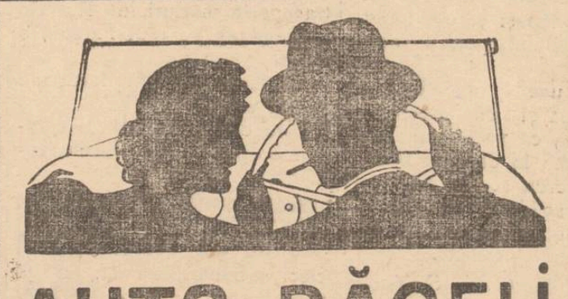

AUTO-RĂCELI
TESTA
COMBATE ÎN SCURT
OBSERVAȚI AMBALAJUL
DE AVUT PRETUTINDENI

Bunul cel mai prețios pe Pământ
este SANATATEA
Originea tuturor boalelor provine dela picioarele umede.
Chimistul fabricei SCHMOLL
ne dă următorul sfat bun : Ungeți bine în fiecare seară cu o pânză moale ghetele dvs. cu SCHMOLL-PASTA. Muiați puțin o bucățică de pânză în apă și frecați cu ea suprafața ghetei până aveți luciu de lac. — Ghetele dvs. devin complect impermiabile și toată ziua veți avea picioarele uscate și calde.
SCHMOLL-PASTA este cel mai bun prieten al casei dvs.

Ați încărunțit ? „Pigmentol" vă redă culoarea naturală a părului.
Depozit : Farmacia Pollak
Str. Ștefan cel Mare Telefon 235

DOCTOR
A. Socolovschi
Specialist în boli și operațiuni
nas, gât, urechi
Inhalație cu ozon (electr.) electroterapie, raze înaltă frecvență
Cons. 8½--9½; 12--2; 4--7
Iași Str. Cuza Vodă Nr. 42

Șoșoni Galoși Quadrat Riga

ULTIMA ORĂ

Se cere dizolvarea grupărilor din partidul liberal

Acţiunea parlamentarilor moldoveni

Bucureşti 21. — După cum „Opinia" a anunţat ieri, s'a hotărât constituirea unui nou grup al parlamentarilor liberali moldoveni. Conducerea grupării a fost luată de d. Manolescu-Strunga, iar din parlamentarii ieşeni au intrat dela început d-nii Osvald Racoviţă, I. Zipa şi Pilat.

Scopul nouei grupări e să contrabalanseze acţiunea grupului H.

*

In cercurile partidului liberal s'a creat un curent pentru desfiinţarea tuturor grupărilor.

Faţă de recentele manifestări în Cameră ale grupului H, 36 şefi de organizaţii au făcut ieri un demers pe lângă d. Dinu Brătianu, cerând desfiinţarea tuturor grupărilor.

In memoria lui Al. Constantinescu

Astăzi dimineaţă s'a oficiat la biserica Amzei un parastas cu prilejul împlinirei a zece ani de la moartea lui Alex. Constantinescu, fost ministru.

Au luat cuvântul d-nii Dinu Brătianu, şeful partidului liberal, Ion Purcăreanu, vice-preşedinte al Senatului, V. P. Sasu, ministrul agriculturii şi I. Gr. Perieţeanu, în numele uniunii avocaţilor.

*

La orele 12, urmează, ca toţi miniştrii să participe la o consfătuire ministerială la locuinţa d-lui Dinu Brătianu.

Diverse

D. prim ministru Tătărescu a plecat aseară la Poiana.

— D. Mareşal Averescu soseşte astăzi în Bucureşti.

— Luni la Senat, la discuţia mesajului, primul la cuvânt este înscris d. Grigore Filipescu.

— D. Virgil Madgearu vorbeşte astăzi la Tg. Jiu, iar diseară pleacă la Arad spre a lua parte la marea demonstraţie antirevizionistă alături de d-nii Mihalache, Maniu şi Mihai Popovici.

— D. C. Argetoianu va face importante declaraţii mâine la Constanţa.

*

Dl. N. N. Săveanu preşedintele Camerei, a înştiinţat ieri ministerul de interne că au rămas vacante două locuri de deputaţi la Ilfov şi Brăila.

Vremea rea, de iarnă împiedecă luptele în Spania

Germania trimite voluntari

Madrid 21—Corespondentul agenţiei Havas anunţă că din cauza timpului rău, operaţiile militare pe frontul Madridului au fost suspendate pe ziua ieri, din cauza vremii defavorabile. Ieri a nins la Madrid.

Doar artileria naţionalistă a continuat să bombardeze capitala.

*

Buc. 21— Ziarele engleze dau detalii asupra recrutărilor de voluntari în Germania pentru Spania.

Voluntarii sunt plătiţi cu câte cinci sute mărci pe lună (20,000 lei) şi ofiţerii 700 mărci (28.000 lei).

Piloţii recrutaţi în Franţa sunt plătiţi cu câte cinci mii franci franceji pe lună (50.000 lei).

Gen. Atanasescu comandantul corp. 4 armată Pleacă în misiune la Cracovia

Bucureşti 21.—Odată cu d. Victor Antonescu, va pleca la Varşovia şi o delegaţie militară română în frunte cu d. general Atanasescu, comandantul corpului IV Armată.

Delegaţia militară se va duce la Cracovia spre a depune o coroană pe mormântul mareşalului Pilsudski.

Atac banditesc

Hotin 21.—Un îndrăzneţ atac banditesc s'a comis ieri lângă Zguriţa.

Trei banditi mascaţi au atacat pe comercianţii Gheler, Fritzman, Miheli şi Petera, jefuindu-i de importante sume de bani.

Sinuciderea unui student la Chişinău

Chişinău 21—La locuinţa sa din str. Ihascaia 63, şi-a pus eri capăt zilelor, prin strangulare Victor Climbovschi, student al facultăţii de Agronomie.

Cadavrul sinucigaşului a fost trimis la morgă.

Nu s'au putut stabili cauzele gestului funest.

Victor Climbovschi s'a căsătorit abia acum câteva luni.

*

O altă sinucidere s'a întâmplat în str. Alexandru cel Bun.

Frizerul Alexandru Melbez şi-a pus capăt vieţii tot prin strangulare.

Sinucigaşul a lăsat o scrisoare în care roagă ca nimeni să nu fie învinovăţit de moartea sa.

COR.

Informaţii

x ELEV DISPARUT.— Autorităţile poliţieneşti cercetează plângerea făcută de un agent portărel al Tribunalului Iaşi, cum că copilul său adoptiv Ion Caraiman, elev în cl. V Seminarul pedagogic a dispărut de câte-va zile. Copilul ar fi fost văzut în Voineşti.

x *Dl. Mihail Sadoveanu*, marele scriitor şi membru al Academiei Române, a preluat direcţia politică a ziarelor „Adevărul" şi „Dimineaţa".

D-nii B. Brăniş'eanu şi Tudor-Teodorescu-Branişte vor avea direcţia redacţională a susnumitelor ziare.

x DE LA ASOCIAŢIA FEMENISTĂ. — Luni 23 Noembrie ora 5 p. m. va avea loc la sediul Asociaţiei Femeniste din str. Lăpuşneanu o şedinţă în care se vor expune hotărârile luate de unele comisiuni de studii precum şi unele chestiuni de ordin naţional şi internaţional.

Toate membrele sunt rugate a lua parte precum şi persoanele ce se interesează.

x Partidul Naţional-Ţărănesc Sectorul Hala-Sf. Lazăr, convoacă toţi membrii la întrunirea care are loc Duminică 22 Noembrie ora 3 p. m. la sediul sectorului din strada Rosetti 23. Vor lua cuvântul d-nii Avocat M. Borcea, Profesor Traian Gheorghiu, dl. doctor Barbilian etc.

x D. dr. Vladimir Buşilă, a fost numit asistent cu titlul provizor la laboratorul de fiziologie de la facultatea de medicină din Iaşi.

x M. S. Regele a semnat eri decretele de numire a următorilor profesori dela Universitatea din Iaşi:

Dl. C. Motaş, profesor titular la catedra de zoologie aplicată, dela facultatea de ştiinţe agricole.

Dl. Radu Cernătescu, titular la catedra de chimie analitică dela facultatea de ştiinţe.

Dl. dr. Virgil Troteanu, titular la catedra de farmacologie şi materie medicală dela facultatea de medicină.

x **Religiositatea şi voiajul.** Mâine Duminică 22 cor. ora 4 p. m. va avea loc la sediul sindicatului voiajorilor din str. Mărzescu, conferinţa d-lui Maurice Brauchfeld care va trata subiectul: „Religiositatea şi voiajul".

Membri sindicatului voiajorilor sunt invitaţi să participe la această conferinţă.

x Azi are loc la Davideni (Bucovina) căsătoria d-lui André d'Albon, fiul d-lui Georges d'Albon, cu d-ra Sanda de Zotta, fiica d-nei şi d-lui Sever de Zotta.

Transmitem călduroase felicitări.

x Marele rabin MENACHEM MENDEL din Tg. Mureş, a sosit în localitate pentru câteva zile.

D-sa este găzduit la d. David Brill, str. Cucu 64 etaj.

Ştiri Poliţieneşti

Doi vestiţi răufăcători

în cercetarea poliţiei ieşene

In cercetarea biroului judiciar se află doi vestiţi pungaşi anume D. Moraru şi V. Bejenaru.

Aceştia au dat o serie de lovituri la Iaşi şi Roman. Hoţii au la activul lor zeci de spargeri, furturi, excrocherii săvârşite în oraşul şi judeţul Roman. De curând au apărut în Iaşi unde au comis deasemeni câte-va infracţiuni.

Periculoşii infractori au avut şi alţi complici pe care până acum nu i-au destăinuit. Curând se vor produce noui arestări.

ACCIDENT DE CIRCULAŢIE.— Pe str. Zugravi, camioneta cu Nr. 18261 Bucureşti a dat peste Vasile Marmariuc din str. Podul de Piatră 2 provocându-i leziuni.

— Pe str. Cuza-Vodă tramvaiul de Abator cu No. 32, a lovit pe d-na Maria Nichita din str. Lăutari.

D-sa a primit îngrijiri la spitalul Sf. Spiridon.

FURT LA O FABRICĂ.— Este cercetat la poliţie V. Brişcaru lucrător la fabrica „Fraţii Chiselovici" din str. Vântu 10. Acesta e învinuit că a sustras din fabrică un număr de tabachere.

Ameninţat cu revolverul. La comisia I-a este cercetat Al. Socolu, gardian la închisoarea Galata, reclamat de d. Ion Teodoru din str. Zugravi 38, că a intrat în locuinţa d-sale împreună cu numitul Petre Nemţanu din com. Fălciu (judeţul Huşi), a provocat scandal şi l-a ameninţat cu revolverul.

Un început de incendiu s'a declarat la imobilul Camerei de Comerţ din str. Cuza-Vodă.

Focul s'a declarat la aripa locuită de d. dr. H. Solomovici şi V. Arsenie.

Sosind câţi-va pompieri incendiul a fost localizat.

Rep.

Dramă oribilă la Chişinău

Paricid şi fratricid

Chişinău 21.— O impresiotantă dramă familiară s'a petrecut ieri la Chişinău.

In familia Putovschi din str. Cotruş No. 4, mama certându-se cu unul din fii, acesta a înjunghiat'o cu un cuţit.

Alt fiu mai mic a intervenit şi l-a înjunghiat pe criminal.

Cele două victime sunt în stare gravă.

Informaţiuni

x **Furt de medicamente**— D. farmacist Blumenfeld, epitrop al Spitalului Izraelit, făcând o inspecţie la farmacia spitalului a reuşit să dea de firul unor furturi de medicamente, vată, etc. comise în dauna spitalului de către un om de serviciu.

Hoţul a fost înaintat autorităţilor care au reuşit să găsească şi pe negustorul care se ocupa cu achiziţionarea „chilipirurilor" dela Spital.

x Duminică 22 Nov. a. c. ora 9 jum. dim. va avea loc la Casa Poporului din str. Socola, Adunarea generală a muncitorilor din atelierul C.F.R. Iaşi, când se va alege şi un nou comitet.

Vor participa şi delegaţi de la Centru precum şi din celelalte centre ceferişti din ţara. Muncitorii C. F. R. sunt chemaţi să participe în număr cât mai mare

x Verificarea scriptelor la Camera de Muncă a continuat şi în cursul zilei de ieri.

Probabil că azi după amează cei doi inspectori verificatori îşi vor depune rapoartele.

Şedinţa Consiliului Municipal

Consiliul municipal s'a întrunit aseară, sub preşedinţia d-lui Osvald Racoviţă, primarul municipiului. Trecem peste amănunte şi peste glumele reuşite ale d-lor Toma şi Eraclide, cărora le-a răspuns pe acelaşi, diapazon, d. Osvald Racoviţă.

Semnalăm câteva chestiuni interesante.

*

La protestul chiar vehement al d-lui C. Toma şi al prietenilor săi, cu privire la neconvocarea consiliului, d. Racoviţă răspunde că a fost vacanţă, iar chestiile de zi cu zi le rezolvă delegaţia permanentă.

Apa cu clor

La comunicări, d. Eraclide se plânge de clorinizarea apei care ridică un protest unanim. Şi curios, de când cu Societatea apelor, clorul a devenit şi mai bogat. Cei care dispun îşi aduc apă fără clor cu sacale, iar cei săraci se îmbolnăvesc.

Dar chestia aceasta palpitantă se va discuta pe larg în şedinţa de Mercuri seara.

Imprumutul belgian

Chestia stingerei împrumutului belgian pentru apă,—e la ordinea zilei.

Primarul spune că a intrat în tratative cu belgienii, printr'o persoană străină. Belgienii se arată mai dispuşi, de a accepta o transactie.

In acest scop, d-sa va pleca la Anvers şi cere autorizarea Consiliului pentru acest scop.

După unele obiecţiuni ale d-lui Toma şi cu asigurarea primarului, că va supune chestia la timp în discuţia Consiliului, cererea se aprobă.

D. Eraclide regretă că nu poate însoţi pe primar, şi primarul regretă aceasta.

Piaţa Sf. Spiridon

D. Osvald Racoviţă expune felul cum se va construi noua piaţă Sf. Spiridon. In acest scop a intrat în tratative cu un consorţiu de constructori şi arhitecţi, care va fi finanţat de Creditul industrial de oarece comunele nu mai pot efectua nici un împrumut.

Când p'anurile vor fi complect gata, va supune chestia consiliului municipal.

Parcela d-lui Adace

D. Toma protestează împotriva faptului că s'a vândut o parcelă d-lui Adace.

— „Sfătuiţi pe d. Adace — zice d. Toma, — să nu clădească, căci va trebui s'o distrugă, de oarece legea nu permite aceasta.

Din contra, spune d. Racoviţă — noi îl obligăm pe d. Adace să clădească.

Preţuri maximale

Se alege o delegaţie din consiliu, compusă din d-nii Nicu Stanciu şi profesor Lungu, care să fixeze preţuri maximale la articolele elementare.

Consiliul cere pâinea de un kgr. şi vânzarea cu cântar.

Se admite.

Şedinţa viitoare Mercuri seara.

DAN

Un vapor romînesc

a eşuat în Argentina

Constanţa 21.—Cercurile de navigaţie locale, au fost informate că vaporul „Olt" care transporta mărfuri la Rosario (Argentina) pe râul Parana, a eşuat.

Mărfurile au fost încărcate pe alt vas.

S'au cerut lămuriri telegrafice asupra situaţiei vasului românesc.

Ora 12

Naţionaliştii bombardează Barcelona şi Valencia

Paris 21.-Telegrame sosite din Barcelona anunţă că oraşul continuă să fie bombardat.

Pe coasta Catalaniei se dau lupte navale.

Avioane rebele au bombardat Valencia.

Pregătiri militare germane la graniţa Franţei

Berlin 25.-- Generalul Blomberg a plecat să inspecteze fortificaţiile germane dela graniţa franceză.

Acestei inspecţii i se atribue o semnificaţie deosebită.

Pregătirea demonstraţiei dela 1 Decembre

Bucureşti 21.— Dl. N. N. Săveanu a avut o întrevedere cu d. Oct. Goga, în legătură cu participarea la demonstraţia dela 1 Decembrie.

In acelaş scop, d. Al. Lapedatu va vizita pe d-nii prof. N. Iorga, Gh. Gh. Mironescu, A. C. Cuza şi alţi şefi de partide, care au reprezentanţi în Parlament.

*

Bucureşti 21 — D. Iuliu Maniu care va participa la demonstraţia de la Arad, soseşte Marţi în Capitală.

E probabil că d-sa va lua parte la şedinţa sfatului parlamentar al partidului.

Moravuri rele

Chişinău 21.—Cu prilejul unei razii, poliţia a surprins într'un bordel trei doamne şi 5 domnişoare din buna societate a oraşului.

Deocamdată numele lor sunt ţinute în secret.

Tricotaje moderne
produsele celor mai renumite fabr ci vinde cu PREŢURI IEFTINE magazinul
„LA GHEM"
STR. ŞTEFAN CEL MARE 2 (lângă Fraţii Hirschensohn)

Tratamente cu UNDE ULTRA-SCURTE
în abcese, furuncule, flegmoane, limfangite, adenite. Reumatism articular şi muscular. Artrite blenoragice şi tuberculoase. Ischias, nevralgii, nevrite, lumbago, migrene, metrite, salpingo-ovarite, blenoragie cronică, stricturi uretrale, prostatită, orchită, colecystită, angina pectorală, amigdalită, actinomycosă, claudicatio intermittens, tuberculoasă osoasă, osteomyelită. Pyretoterapie la paralizie generală progresivă şi la tabes.
Dr. S. Hernis
BOLI DE PIELE, COSMETICA MEDICALA — Venerice şi sifilis Cons. 2—8
Str. I. C. Brătianu No. 43

Contra bătăturilor, singurul preparat cu adevărat eficace: „Coricol";
Depozit: Farmacia Pollak
Str. Ştefan cel Mare Telefon 235

Purgativul cel mai bun? Pilulele de Slănic!

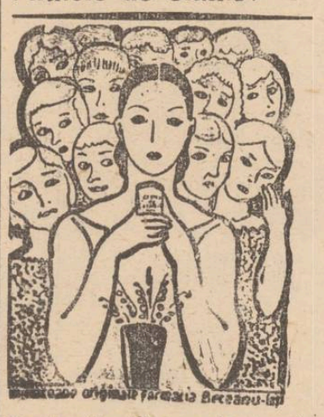

Preferaţi „Crema de frumuseţei. Depozit Farmacia Dr. Beceanu, Piaţa Halei Iaşi.

Pilulele de Slănic: purgativul ce nu face dureri.

DURERI DE CAP
ORICÂT DE APĂSĂTOARE, ORICÂT DE GRELE COMBATE SIGUR NUMAI
NOVAL
NU ATACĂ INIMA, NU IRITĂ STOMACUL

AURUL s'a scumpit
Deci şi bijuteriile acum vindeţi direct strada
I. C. Brătianu
82

A sosit un nou transport de stofe
Langer Frères
DESENE NOI
Stofele preferate de lumea elegantă din ţară
Iaşi, Str. Ştefan cel Mare 11

O veste bună pentru Radiofonişti

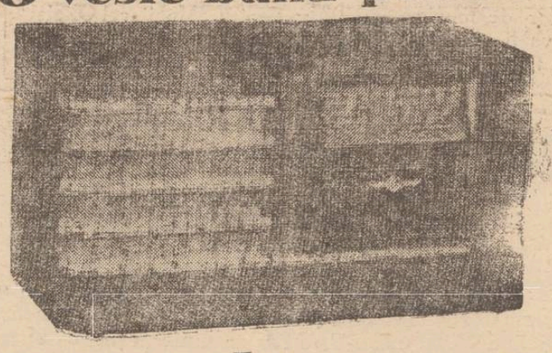

A SOSIT renumitul aparat de Radio
IMPERIAL
Reprezentanţa exclusivă:
Ing. I. Lemel
Iaşi, str. Lăpuşneanu No. 20 TELEFON 120

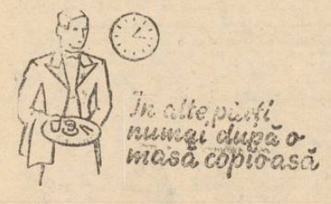

In alte părți numai după o masă copioasă

se bea cafea neagră, dimineața și după masă la ora 4 însă totdeauna cafea cu lapte. Cafeaua pentru cafeaua cu lapte trebue însă preparată altfel și anume adăugându-i-se mai mult Veritabil Franck adaus la cafea decât la cafeaua neagră.

Franck adaus la cafea să nu lipsească

Discuții libere

Probleme muncitorești

Diversiune și ipocrizie

Intr'un recent număr al „Politicei Sociale" dl. D. R. Ioanițescu face unele comentarii în jurul raportului depus de președintele comisiunei, de pe lângă Ministrul de Industrie, pentru încadrarea personalului românesc.

Nu că ne-am mira de aceste comentarii. Scopul scuză mijloacele pentru unii). Suntem deprinși cu metamorfozele fostului ministru al Muncei.

L'am văzut în 1932, îndemnând funcționarii particulari să se înscrie în organizațiile afiliate Confederației. Așa era moda atunci, se purta „Democrația" și apoi înaintea alegerilor se făcea curte socialiștilor.

In 1933, d-sa fiind ministru al muncei. în guvernul Vaida, declară subsemnatului că n'are cunoștință de faimoasa circulară „Vaida" și că în orice caz nu privește pe funcționarii evrei, care sunt cetățeni buni, etc.

In 1934, la Congresul Uniunei G-le (creația d-sale) amenință organizațiile funcționărești care nu vor fuziona în „Uniune", că vor regreta oând d-sa va fi iar ministru ; pentru ca tot cu atâta elan în 1935, să ceară funcționarilor particulari să lupte în rândurile „Frontului românesc al funcționarilor creștini" pentru izbândire primatului muncei românești, înăbușită etc. etc. Am zis mai sus că nici nu mă miră metamorfozările succesive și nici nu ne-am fi ocupat de dl. fost ministru, dacă d-sa n'ar fi prototipul acelora care, indiferent de consecințele grave ce ar rezulta, aruncă prin aceste diversiuni ale originei etnice, sămânța zăzaniei în sânul clasei muncitoare.

Oare foamea sau tuberculoza întreabă de origină etnică ?

Funcționarii și muncitorii în general nu trebue să uite că această diversiune este aruncată numai în mijlocul lor, pentru a-i despărți și împărți în tabere adverse, creștini de evrei, și astfel, luptându-se între ei, să nu poată duce lupta lor profesională de apărare a dreptului la viață omenească și a putinței de a câștiga demn bucata de pâine ; pe când, în același timp în consilii de administrație „valahiști" stau foarte comod alături de cei mai autentici reprezentanți ai lui Izrael, fără ca comandamentul sfânt al primatului muncei românești să le tulbure cât de puțin conștiința.

Iată până unde merge ipocrizia. Până una alta, se răscolesc instinctile ce dormitează în mase, pentru că în această apă tulbure să se pescuiască pentru moment sprijin pentru izbândirea intereselor personale și de gașcă.

Că mâine, aceste mase se vor dezmetici și-și vor da seama că au fost folosite în detrimentul lor numai pentru interesele altora,—nu contează,

Va surveni altă metamorfoză, în concordanță cu moda ce se va purta atunci ; și masa va fi iar înșelată.

Dar funcționarii și muncitorii nu trebuie să se lase înșelați ; ci să respingă aceste diversiuni.

Numai uniți și solidari in luptă pentru interesele lor profesionale, vor reuși să-și impue dreptul la pâine și la o viață omenească.

M. RAPAPORT

Iașul muzical

Orchestra simfonică

a Soc. „Sport și Muzică" și-a început activitatea

Primul concert cu maestrul Enescu solist

Această orchestră, formată din inițiativa câtorva intelectuali ai Iașului, a pășit în al doilea an de activitate, anunțând primul concert la 24 Noembrie, solist fiind maestrul Enescu.

Am avut prilejul în câteva rânduri să scriu despre frumoasa activitate a acestei tinere orchestre simfonice.

Am arătat atunci importanța acestor concerte, organizate pe o concepție cu totul nouă la noi în țară. Pentru prima dată se dau concerte educative pentru școlari, studenți și muncitori, făcându-i astfel să cunoască frumusețile muzicei din cele mai vechi timpuri și până'n zilele noastre.

In primăvara anului acesta s'au dat 5 concerte, cu programe întocmite din muzica veche, sec. 17 și 18, a școalelor italiene, germane și franceze.

Succesul acestor concerte a întrecut orice așteptări, publicul ieșan primindu-le cu o deosebită atenție.

Intâlnindu-l pe d. prof. Mircea Bârsan, director muzical al acestei orchestre, ne-a spus câteva lucruri privind activitatea noului an.

— „Am elaborat un vast program de activitate, atât în Iași cât și în cuprinsul Moldovei întregite cuprinzând de astă dată evoluția simfoniei clasice de la Haydn, până la Cezar Franck.

La primul concert care are loc Marți 24 Noembrie avem prețiosul concurs al maestrului Enescu care va executa cu orchestra „Concertul în Mi major" de I.S. Bach. Apoi la restul de concerte vom avea concursul d-lui Mihail Jora, un fiu al Iașului, care va dirija „Creația" lui Haydn, având în acelaș timp și concursul corului „Carmen" din București, de sub conducerea profesorului Chirescu.

Tot printre dirijorii de mare clasă, vom avea și pe d-l Ionel Perlea, directorul Operii Române, după care vor urma încă o serie de dirijori bucureșteni ca d-nii Th. Rogalschi, Alfred Alexandrescu, de la Soc. de radio-difuziune, Nona Ottescu, E. Massini etc.

Ca soliști vom aduce pe cei mai buni, în frunte cu Jacques Thibaud, marele virtuos al Franței, apoi Sandu Albu, V. Filip, Radu Mihail, Dinu Lipatti din București. Am cerut și concursul d-nelor Cella Delavrancea, C. Șerbescu și Madeleine Cocorăscu, pianiste.

Tot odată vom da prilej publicu'ui ieșan de a audia o seară de lieduri franceze, în interpretarea tenorului C. Stroescu.

Insă pentru a se putea duce la un bun sfârșit opera educativă întreprinsă de această tânără formație simfonică, se cere absolut și concursul autorităților centrale, care trebuie să priceapă că epoca de cheltuire a milioanelor pentru exhibiții de fracuri decorative, a trecut" ... a încheiat d. prof. Mircea Bârsan.

Lăzărescu-Ciurea

x **Siropul Iodotanic Dr. Ratianu** aprobat de Consiliul Sanitar Superior, se recomandă cu mare succes copiilor lymfatici, anemici, scrofuloși și rachitici pentru purificarea și regenerarea sângelui, înlocuind Untura de Pește. Nu produce iodism. Depozit Farmacia Dr. Ratianu, str. Cuza Vodă 48.

In Spania

Generalul Varela, unul din principalii comandanți ai asaltului asupra Madridului.

DOCTOR
Filip Stein
Medic de Spital
Fost asistent al clinicelor urinare din Londra
consultă pentru :
Bolișioperații urinare
(rinichi, beșică, prostată)
VENERICE — SIFILIS
Cystoscopie. uretroscopie
Cons. 8-9½, a.m. 3-6 și 7½-9
Str. I. C. Brătianu Nr. 112

Doctorul
Solomon Manole
Medic de Spital
BOLI DE FEMEI
Chirurgicale și Interne
Cons. 7—9 dim. 2 ½—7 d. a.
Strada Gh. Mârzescu 7
vis-a-vis de Teatrul Național

DOCTORUL
M. OIVID
șeful secției ortopedice a Spit. Israelit
Consultă și operează : Maladiile oaselor și ale încheeturilor, Fracturi și luxații, Tuberculoză osoasă și a coloanei vertebrale, diformitățile membrelor și ale coloanei vertebrale înăscute și dobândite paraliziile musculare, luxația șoldului etc. Tratamentul piciorului plat dureros cu Einlagen, Proteze, bandaje și aparate ortopedice
Röntgen diagnostic (Raze X)
Radiografie — Radioscopie
(ȘI LA DOMICILIU)
Consult. 3—6
Str. Elena Doamna 27 Iași

Epitropia Generală a Casei Sf. Spiridon din Iași

Aduce la cunoștința celor interesați că în ziua de 8 Decembrie 1936, ora 11 se va ține licitație publică cu strigări în cancelaria Epitropiei din Iași str. I. C. Brătianu No. 144 pentru vânzarea a două parcele teren situate în Tg. Frumos str. Viitorului No. 12.

Licitația se va ține în conformitate cu art. 88—110 incl. din L. C. P. Regulamentul O. C. L. normele publicate în M. O. No. 127 din 4/VI/931 și normele prevăzute în caetul de sarcini.

Concurenții vor depune garanția de 5% în numerar sau în efecte garantate de Stat pe valoare reală, asupra prețului specificat în caetul de sarcini de la care va începe licitația.

Caetul de sarcini și planul și orice alte informațiuni se pot vedea în fiecare zi între orele 9—13 la Serv. Domenial.

E un atentat!

la nervi și urechi un aparat cu lămpi uzate.
Inlocuindu-le cu lămpi noui
TUNGSRAM
obțineți audiții perfecte.

Cinema Roxy - Astăzi până Duminică inclusiv
Două premiere la Iași de o reală valoare artistică
CUM VA PLACE
(după Shakespeare) cu ELISABETH BERGNER
Al doilea film
Codul secret
Un film de spionaj și de aventuri extra-ordinare.

CINEMA SIDOLI
Astăzi și în zilele următoare
De la ora 3 fără întrerupere până la 12 jum. * 2 mari filme
2 mari premiere cu prețurile cele mai reduse
Ingerul alb
cu Kay Francis și Jan Hunter
Al 2-lea film
Suflete împietrite
o dramă profund sguduitoare din lumea gangster american.
Complectare :
JURNAL SONOR CENTURY

RENTA INZESTRARII
Renta consolidării, Bonuri de Impozite, Titluri Urbane Iași și orice efecte și acțiuni, cumpără și vinde BANCA
EM. MARCOVICI
IAȘI
Str. Ștefan cel Mare 15
la cursul Bursei din București.
Stăm la dispoziția Onor. publicului cu orice informațiuni de Bursă în mod cu totul gratuit.

Martha Eggerth
Paul Hartman — G. Alexander
— în —
Romanța Iubirii
Regie Bolovary—Muzică Stolz
LUNI LA SIDOLI

DISTRIBUȚIA
SOCIETATE ANONIMĂ PENTRU DISTRIBUIREA PRODUSELOR PETROLEULUI
BUCUREȘTI, STRADA GENERAL BUDIȘTEANU No. 11 bis
TELEFON 3.38.10
FURNIZOR AL CURȚII REGALE
BENZINĂ pentru automobile
PETROL pentru iluminat și ars
MOTORINĂ pentru motoare Diesel
PĂCURĂ tip C.F.R. pentru cazane cu aburi
COMBUSTIBIL SPECIAL pentru calorifere
PARAFINA opacă și transparentă
BITUM pentru pavaje de asfalt și izolări
BRICHETE din cocs de petrol
WHITE SPIRIT dizolvant în industria lacurilor
ULEIURI pentru uns în toate calitățile.
Produse denaturate cu taxe reduse pentru Agricultori și Morari: TRACTOSIN (Petrol verde)
MOTORINĂ BENZINĂ GREA ȘI ULEURI
OSIN
OSIN și VEGA-OIL
ULEIURILE ROMÂNEȘTI DE CALITATE SUPERIOARA
VEGA-OIL
LIVRARE PROMPTĂ • CALITATE SUPERIOARA • PREȚURI CONVENABILE
DEPOZITE ȘI STAȚIUNI DE DESFACERE IN TOATE LOCALITĂȚILE PRINCIPALE DIN ȚARĂ

50% reducere pe C. F. R. la BUCUREȘTI
Plecarea din Iași în fiecare Sâmbătă seara.
Inapoierea din Capitală Marți seara.
Inscrierile se primesc până Vineri d. m. la
Agenția Wagons-Lits
Iași, P.-Unirei

—La cumpărarea covoarelor orientale —
de orice mărime, adresați-vă direct primei surse
TEBRIZ
EXPOZIȚIE PERMANENTA
Strada Lascar Catargi No. 43
Cumpărând la prima sursă realizați 50 la sută reducere față de ambulanți. Rugăm a ne vizita spre convingere

Un spectacol excepțional:

„Numai din iubire"

Detalii despre premiera din astă seară

Revenirea excelentului artist *Aurel Munteanu* în cadrele artiștilor ieșeni, a prilejuit inscenarea comediei muzicale „Numai din Iubire", două acte un prolog și un epilog de Ralph Benatzky.

„Numai din Iubire" este o comedie muzicală cu un libret admirabil, specific acelora cunoscute nouă din filmele vieneze, cu o muzică minunată, dat fiind că autorul acesteia este acela care a semnat „Calul Bălan", „Regele sub Umbrelă" etc.

*

D-l *Aurel Munteanu* joacă rolul lui „Floriot". A obținut mare succes în acest tip, la București. A fost cel mai mare succes al d-sale decând a părăsit în 1931 teatrul ieșean.

D-na *Sandina Stan* în „Dolly" este partenera ideală.

Rolurile de comedie stau în mâini sigure : D-nii *Const. Ramadan și Mil. Gheorghiu*. Fac două creațiuni de mare haz care vor stârni deliciul publicului,

„Ivette" va fi D-ra *Margareta Baciu*. Un rol comunicativ și vibrant.

Distribuția se complectează cu D-nii Remus Ionașcu, C. Protopopescu, M. Grosariu și D-ra Mia Stănculescu.

Pictorul decorator *Kiriacoff* asigură montarea fastuoasă și olină de efect.

La pupitru va fi maistru *Nosek*, care strunește orchestra „George Enescu", de data asta mărită la 30 persoane.

Partea coreografică are răspunderea D-nei *Ing. Comănescu*.

„Numai din Iubire" va fi un spectacol de serie nesfârșită.

P. GRANCEA

D-NA SANDINA STAN

Cel mai mare pod din lume

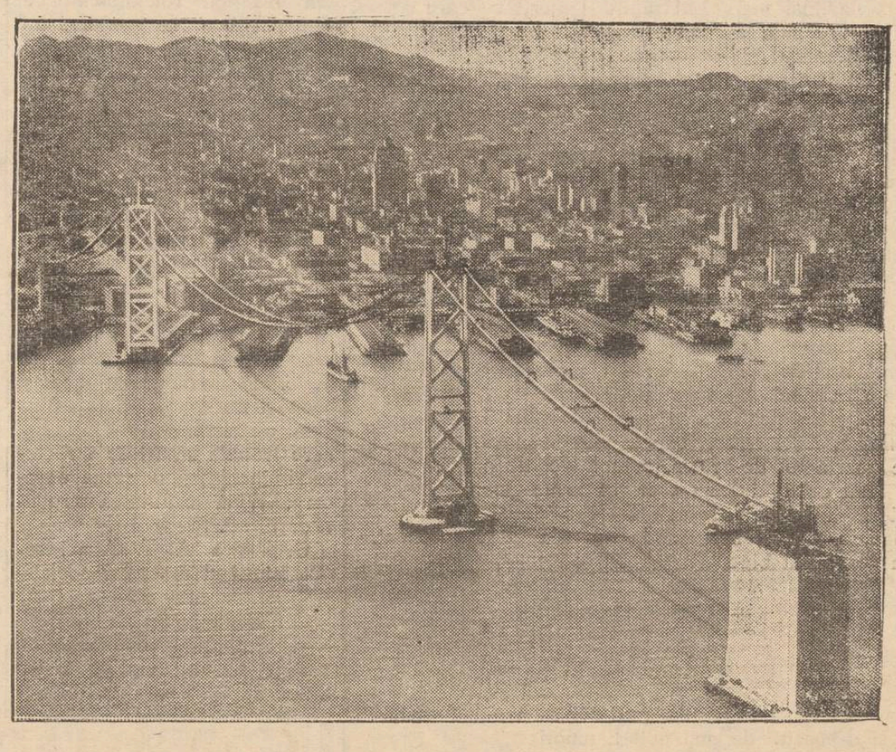

La San-Frzncisco a fost inaugurat, de către președintele Roosevelt, cel mai mare pod din lume, în lungime de cițiva kilometri, și care a costat 77 milioane dolari (12 miliarde lei).

In clișeu. podul pe când încă se afla în construcție

Zîmbetul zilei

redactat de AUREL LEON

In loc de Cronică rimată

De toate și despre nimic...

Inainte de-a începe, m'așî ruga să am ietare
Dacă versurile de-astăzi n'or să aibă multă sare,
Dar, vedeți și d-voastră, avem sare, munți întregi
Insă'n țara românească merge tot cum nu'nțelegi:
Sarea stă la ea acolo; și-aici bietele cucoane
Fac mâncarea nesărată, pentru că nu sunt vagoane
Să s'aducă sarea'ncoace. De aceia-i foarte greu
Pentru-o cronică rimată să pretind acum și eu
Să se dea puțină sare, — să se fac'așa risipă
Când e criză pretutindeni și mereu, mereu se țipă
Că se fură și se fură, de cutare sau cutare
Ce-a ajuns din biet târcovnic cine știe ce om mare;
Și de unde'n tinerețe nu avea nici tărăboanță
Nici măcar cu ce bea apă, nici de îmbrăcat o foanță,
Azi se plimbă'n limuzină de tâmpește tot norodul
Nu-l atinge frigul, ploaia și nici nu-l stropește glodul.

•

Insă omul cel cuminte se gândește și socoate:
Dac'așa e legea vremii, las' să aibă cine poate.
Conu Iancu, de e'n stare, e de toate: profesor,
La Comerț e președinte, la Senat e senator,
Doctor dacă vrei, sau pictor, avocat și pamfletar,
Iar în ultimele zile, a ajuns și ...gazetar.
Și 'ncă cine poate spune, cine ar putea să știe,
De n'ajunge conu Iancu, popă la Mitropolie?
Și tot desvoltând într'una calitățile-i din fire.
Cine știe de nu vine staret la vreo mânăstire ?!
Astăzi ai un rost în viață dacă umbli și te sbați;
Altfel o pățești cu totul ca sărmanii „democrați",
Ce-or s'aștepte mult puterea, pân'or fi ca madam Smara,
Pentru că se vede bine: nu-i vrea nimeni ...nici chiar țara
Și nu-i vrea dintr'o pricină, ce se știe răspicat:
Mihalache nu cunoaște cum e „sexul delicat",
Și se 'ncrede în demisii, svonuri de remaniere,
Când ar trebui să 'nvețe „Noul cod de maniere",
Alegându-și ca exemplu de urmat, pe d. Guță.
Altfel e știut că veșnic va rămâne de căruță,
Și în chestii de putere (sau mai popular, ciolan)
Nu-i exclus să-l ia'nainte chiar și dl. Iunian.

•

Căci așa-i deviza astăzi: să te dai precum e moda.
Azi e mare Grosz-Cagero, — eri era mai tare Skoda.
Străbunicii și bunicii se distrau citind romane
Azi nepoții lor aleargă zile 'ntregi după baloane
Ce au forme felurite: lungi, rotunde sau ovale,
Și le fugăresc prin iarbă, de e deal sau de e vale,
Pân'ce isbutesc la urmă să marcheze înc'un gol.
Astăzi fug pe biciclete pentru-o cupă sau un pol
Din Brașov până la Varna. Sau se bat în șir, un ceas
Peste plex și peste coaste, de le dă borșul pe nas
Până ce unul e „knock-out", iar cel'lalt e campion
Chiar de are nasul roșu, ca un bec de lampion.
Azi de ieși și tu pe stradă, nu auzi decât de match
Nemții i-au bătut pe Unguri, Turcii i-au învins pe greci,
Venus-C. A. O., aseară s'a sfârșit cu 2-2.
Peste-o lună bombă mare: vine R. C. T. la noi.
La frizer te 'ntreabă calfa:
„In divizia de B.
Cine credeți c'o să iasă A. M. B. sau R. C. V."?

•

a băcan:
In rondul 4, Moți l-a pocnit la plex
De-a rămas fratuzul ăla „mot-a-mot", tâmpit, perplex,
Și când vru să se ridice, i-a mai tras una'n arcadă
De-auzi câinii la Giurgiu și'ncepu stele să vadă.
Sau pe drum auzi copiii, cum discută: Și deodată
Fleaca a centrat la Juju, când era mingea driblată,
El a dat-o lui Vasile, și de-aicea lui Matei
Care-a tras-o lângă bară și-a făcut două la trei...

•

Dar la drept vorbind, mai bine e să lupți la noi, pe ring
Decât spaniolii bieții, fie 'nvinși sau cei ce'nving,
Care se distrează bine la Bilbao sau Avilla
Sau pe străzi în capitală, de te-apucă toată mila,
Numai când citești și afli cum se'mpușcă și se tae
Cum se ard unii pe alții parc'ar fi coceni sau pae.
Ii-apoi când nu au ce face când se plictisesc de stat
Mai arunc'așa, în aer, în spre cer, câte-un palat
Așa luptă da, mai merge, ai răniți și morți cu caru
Nu cum luptă'n Iași la Muncă d-nii Colcea și Olaru,
Ce-și aruncă numai cifre și ceva vorbe cochete.
Cheltuind în van cerneala și hârtia la gazete.

•

Dar luându-mă cu vorba am uitat parola dată
Și poftim că suplimentul n'are cronică rimată.
Noi am căutat de toate, să ne ocupăm un pic
Și de-abea acum, la urmă, văd că n'am făcut nimic.
Am vorbit pe ici pe colo, de defectul nu știu cui
Dar n'am pomenit o vorbă despre moda la dudui.
Și se știe de când lumea că gazeta-i foae moartă
Dacă n'are rubrici despre ce e nou și ce se poartă.
Păi, la Iași, se poart'acuma și e foarte căutat
Pantofioru'nchis de broască sau din piele de bărbat.
Pălăria e-o minune. Au sosit modele noi
Cu o coadă de pisică sau cu pene de rățoi
Plus o floare, niște fructe, câteva surcele mici...
Blăni se poartă tot de-acelea, cumpărate de amici,
Oameni buni ce'ntotdeauna sacrifică lesne „sfanții",
Iar bijuterii de veacuri, le achită tot amanții.
La bărbați, o știți cu toții, moda nu s'a prea schimbat.
Și acum se poartă bine tot paltonul cel uzat.
Ghetele iar sunt la modă fără tocuri și pingele,
Căci așa-i refrenul zilei: leafă mică, vremuri grele...

•

Deci așa stând socoteala, plus un cer de toamnă trist,
Socotiți și d-voastră de mai poți fi umorist,
Când privești cum bate ploaia în copacii uzi și goi
Ce se'nșiră 'n stradă, gârbovi, ca o gardă de strigoi,
Când te uiți pe Lăpușneanu, cum trec preoți, rinduri, rinduri,
Un congres de haine negre, doliu mult, necaz și gânduri..
De aceia e mai bine să las cronica rimată
Și cerându-vă iertare, s'o amân pe altă dată.

Plastica

Expoziția pictorului A. Panciu

(Strada Lăpușneanu)

Pictorul A. Panciu se dovedește același îndrăgostit de frumos, perseverând pe un drum, pe care a realizat multe lucruri valoroase.

Ultimele lui expoziții au desvăluit alături de sensibilitatea și talentul născut al artistului, o tehnică ce-l așează în rândul pictorilor deplini formați.

Talentul lui Panciu a îsbucnit primitiv și desvoltarea artistică n'a constat decât în găsirea formulelor de exprimare.

Cu ultima expoziție, pictorul Panciu nu și-a desămăgit vechii și credincioșii admiratori; ba din contra a câștigat alții noi.

Ca întotdeauna pictura lui place pentru că și expozantul a prins gustul publicului.

Alături de câteva bucăți de studiu, Panciu oferă vizitatorului bucăți ușoare, dar executate cu destulă artă și abilitate a tehnicei picturale.

Ca model de lucrare tratată sobru și studiată se poate cita No. 13, — Negustorul de haine vechi, prins într'o atitudine din cele mai sugestive și pitorești.

Multă poezie a pus artistul în ciobanul cu oi sau acele întoarceri în sat, în pragul apusului.

Fără să devie prețioasă, risipa de culoare încântă ochiul, mai ales eă e sprijinită pe un desen admirabil.

Remarcăm deasemeni peisagiile rurale (No. 35, 36, 38, 14 și 15) cu multă perspectivă și amănunt.

Un efect personal scoate d. Panciu din întrebuințarea aquarelei, în sprijinul căreia citâm numerile 11, 28, 17, 27, 10, etc.

Colțuri de sat tihnit, cu multă viață în efectele de soare și umbră; o poiană în amurg poetic; un car cu boi rătăcit pe-un drum de seară.

Și ca o complectare a acestui încântător cadru rustic, apar alături capete vajnice de țărani cu linii aspre și obraz bronzat de soare sau de fetișcane cu veselie în ochi și'n roșul testemelului.

Pictorul Panciu iubește natura și de aceia expoziția lui e o adevărată desfătare a sufletului.

E o plăcere să întârzii între cadrele dela „Talisman", cu gândul perdut între căsuțele albe ale unui sătuc năpădit de verdeață sau să-ți pierzi privirea în îmbujorarea unui apus de vară.

Și poate că ecesta e unul din secretele succesului acestui artist rutinat, care a pătruns în sufletul ieșenilor.

Pictura lui Panciu place la mulți, pentrucă în pânzele lui se găsește o reconfortare și o încântare spirituală.

In această ultimă expoziție Panciu a împerechiat arta sănătoasă cu gustul zilei, reușind să dea o manifestație artistică admirabilă.

Și totodată a dovedit că adevăratul artist răzbate peste orice fel de piedici, ajungând acolo unde merită să-l ducă penelul și paleta lui.

a. în.

România
Sfânta Mitropolie a Moldovei și Sucevei

PUBLICAȚIUNE

Se aduce la cunoștința publică celor amatori, în ziua de 26 Noembrie a. c., ora 11 dim. în localul Cancelariei Sf. Mitropolii, se va ține a II-a licitație cu oferte închise pentru darea în exploatare a parchetului Nr. 9, în întindere aproximativă de 10 Ha. din pădurea Valea Alunului jud. Iași, proprietate uzufructuoară a Mitropoliei.

Licitația începe dela suma de 425.000 lei, sumă obținută la prima licitație.

Condițiunile de licitație și caetul de sarcini se pot vedea în fiecare zi la Cancelaria Sf. Mitropolii, Secția Economică, între orele 11—12 dim.

Odată cu ofertele se va depune și suma de 30.000 lei sau efecte publice de aceiași valoare ca garanția.

Consilier referent,
Pr. V. Mihailescu

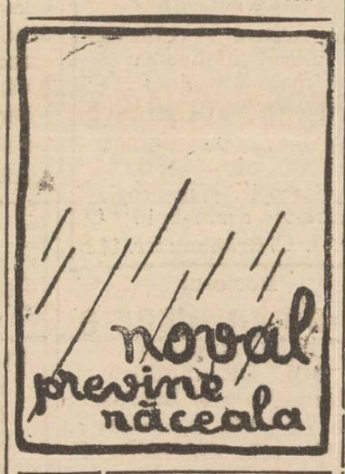

Al constipației inamic
E pilula de Slănic.

Grandiosul bal al strugurilor

org. de tineretul catolic

Duminică 15 Nov. crt., la orele 8 jum. seara, s'a desfășurat cu o deosebită splendoare, în sala Piu X, din curtea bisericii romano-catolice, din localitate, un grandios bal al strugurilor, cu caracter strict intim familiar, organizat de Asociația tinerilor catolici „St. Gheorghe".

Sala a fost frumos împodobită cu hârtie gofrată roșu-alb, culorile asociației, și feeric luminată; iar la o înălțime de 2 m. și ceva se aflau strugurii întinși la un interval potrivit unul de altul.

Cei ce furau din ei și erau prinși de poliția asociației, erau depuși la închisoarea A. T. C. improvizată cu același scop și nu erau eliberați până când nu intervenea un altul, care trebuia să achite directorului închisorii o sumă oarecare, după cantitatea strugurilor furați.

Orchestra A. T. C. a început întonând marșul Asociației tinerilor catolici.

Orchestra compusă din d-nii N, Petriu prim viorist, Anton Tartler secund viorist, D-tru Botez acordeion, Alex. Vasilescu balalaică, Gică Dodoloiu chitară, Misa Gutnev jazz, și Iosif Nistor organistul catedralei, piano, fiind frumos armonizată, a delectat tot timpul publicul numeros cu cele mai moderne șlagăre.

Publicul a fost servit din belșug, dela bufet, cu diferite gustări și vinuri alese. Tombola funcționând tot timpul, a adus nenumărate surprize celor ce căutau să-și încerce norocul.

Când petrecerea era în toiul ei, la miezul nopții, la orele 12 jum., s'a ales regina balului în persoana simpaticei și drăgălașei d-re Agatha Vasiliu, care a primit un trumos cadou de toaletă, dela comitetul asociației, fiind în același timp îndelung aplaudată.

La orele 5 jum. dim. petrecerea s'a terminat. Datorită pregătirilor făcute de comitetul asociației în frunte cu Pr. Const. Hausner muncii și străduințelor depuse de Cuc. Sa, reușita balului a fost deplină, căci publicul a petrecut și s'a distrat ca în povești.

HERAKLIU ARION

Astfel este indicat!

Pasta de dinți NIVEA

și pentru dinții copiilor Dvs. Aveți grijă ca copiii să se obișnuiască din primii lor ani cu îngrijirea rațională a dinților. După fiecare masă și mai ales înainte de culcare, este nevoie să-și curețe dinții cu Pasta de dinți Nivea, clătindu-și totodată bine gura. Acesta este mijlocul cel mai bun de a curăța și menține dinții albi — frumoși. Spumează ușor, gust excelent.

24 Lei

Cărți noi

„GENERAȚIA JERTFITĂ", roman de F. Körmendi, în românește cu o prelață de Petru Manoliu. Editura „Eminescu", S. A. București. Un volum 400 pagini.

Acest roman unic în felul său, a câștigat Marele Premiu Internațional, instituit de Asociația Editorilor Anglo-Americani. A fost ales și premiat față de 2500 de manuscrise, ca fiind o lucrare cu superioare calități.

Imediat după apariția sa în limba engleză, acest roman a mai apărut în aproape toate limbile culte.

„Generație jertfită" descrie soarta generației imediat postbelice. Dintr'o clasă de băieți, cari termină liceul tocmai în clipa când începe să bubue primele tunuri ale marelui război, autorul ne prezintă pe prim plan pe Anton Kadar și pe Andrei Kelemen. Pe când Kelemen nu isbutește să se ridice deasupra unei vieți mediocre și a unei existențe de zi la zi, Kadar ajunge după o serie de întâmplări cari l'a purtat prin Viena și Londra, la o strălucită situație în Africa de Sud.

Cunoscut și bogat, după 14 ani de zile, făcând un voiaj prin Europa, se oprește și la foștii lui colegi, cari în frunte cu Kelemen, îl așteaptă cu nerăbdare, sperând să se poată pricopsi de pe urma lui.

Dar cu toții s'au înșelat. Timpul petrecut de Kadar printre foștii lui camarazi, constitue modul acestei acțiuni profund umane și de un dramatic realism.

Cartea aceasta minunată trebue citită.

CINEMA PHOENIX

Astăzi până Duminică
Prețurile cele mai eftine

13, 10 și 8 lei

se reprezintă

Casta-Diva

Tragedia unei cântărețe în care celebra MARTHA EGGERTH întovărășită de PHILIPS HOLMES, au o creație neîntrecută

Al doilea film

Pe mările Chinei

realizare cu Ciark Gable, Jean Harlow, Wallace Beery, Lewis Stone etc. etc.

Complectare:
SILLY SIMPHONIE

V'ați stricat stomacul? Luați pilule de Slănic

Institutul de Electro-Radiologie medicală

Dr. GH. COSTIN

Medic radiolog la Dispensarul pentru Profilaxia Tuberculozei și Asigurări Sociale Iași

Examene radiologice pentru
Plămâni, inimă, stomac, intestine, ficat, rinichi, oase.
Consult 3—5 p. m, și după rendez-vous
Iași, Petru Rareș 9

DOCENT DOCTOR
GH. PLACINȚIANU
Chirurg primar
Boli chirurgicale și de femei
Cons. 3—5 p. m.
Aleia Alexandri 5
(Dr. Negel)

Ziua s'a scurtat

Când odată cu venirea serii, aprindem lumina electrică, arareori ne gândim să admirăm perfecțiunea construcției unui bec electric.

De'a filamentul fin ca firul de păr până la ultima piesă toate trebuiesc lucrate și montate cu precizie pentruca becul să dea lumina cea mai bună la un consum economic de curent.

Filamentul în dublă spirală al becurilor TUNGSRAM D procură aceste avantagii și face ca prin economia produsă în tot timpul funcționării unui astfel de bec, să se mai poată cumpăra încă 1—2 becuri la fel.

x Pentru „Monitorul Oficial" orice publicații se primesc la administrația ziarului „Opinia".

Cu toate că aveți hemoroizi, nu disperați! Veșnicele dureri și indispoziții au o influență rea asupra stării Dv. sufletești și asupra dispoziției Dv. și tocmai astăzi, mai mult ca oricând se necesită puțin optimism: Deveniți însă imediat încrezători, de îndată ce ați făcut o încercare cu supozitoarele hemorrhoidale ANUSOL „Goedecke" și ați constatat cât de bine vă face acest remediu. Multor bolnavi le-a ajutat supozitoarele Anusol și acest remediu se recomandă de toți medicii, de zeci de ani. De cumpărat la toate farmaciile. 4

AVIZ

Se aduce la cunoștința publică, că în zilele de 22 și 29 Noembrie a. c. se va vinde amatorilor obiectele din Pavilionul Casei Pădurilor, din Parcul Expoziției.

V'ați intoxicat? Luați îndată Pilule de Slănic

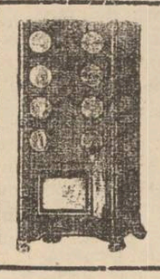

Zeci de mii de cumpărători satisfăcuți dovedesc că
SOBA „ZEPHIR"
este între toate sobele cea mai bună
numai 10 kilograme lemne necesare în 24 ore
Pentru o cameră normală
D. SZANTO & FIUL, ORADEA
De găsit mai în toate orașele. Cereți prospect gratuit
Repr. Ing. GH. IRITZ Str. Academiei 3, Iași

MUȘTAR CU MUST
(DIN RECOLTA NOUĂ)
S'A PUS IN VANZARE LA PRINCIPALELE BACANII ȘI MAGAZINE DE MEZELURI
Dep. G-ral Farmacia Werner-Iași

Direcțiunea Generală C. F. R.

No. 165.722 R. A. 1936

Publicație

Cereri de oferte pentru traverse de stejar și fag

Se aduce la cunoștința generală că Administrația C.F.R. lansează pe această cale cereri de oferte pentru aprovizionarea cu traverse de stejar principale, secundare și înguste, precum și traverse de fag principale și secundare de 2.40 m. l. în orice cantități.

Ofertele se vor depune între orele 10—11 la comisiile special instituite care vor funcționa după următorul program:

Tg. Ocna la Șeful Stației	în ziua de	19	Noemb.	1936
Brașov la Insp. Întreținerii	"	19	"	"
Bacău la Șeful Stației	"	20	"	"
Iași la Insp. Întreținerii	"	21	"	"
Buzău la Șeful Stației	"	21	"	"
Tg. Mureș la Șeful Stației	"	23	"	"
Cluj la Insp. Întreținerii	"	24	"	"
Sibiu la Șeful Stației	"	26	"	"
Cernăuți la Insp. Întreținerii	"	24	"	"
Bistrița la Șeful Stației	"	25	"	"
Satu-Mare la Insp. Întreținerii	"	26	"	"
R. Vâlcea la Șeful Stației	"	27	"	"
Oradea la Insp. Mișcării	"	27	"	"
Craiova la Insp. Întreținerii	"	28	"	"
Arad la Insp. Întreținerii	"	28	"	"

Ofertele timbrate vor cuprinde cantitățile oferite și prețurile pe bucată la stația de predare pentru fiecare fel de traversă (principalele cat. I 2,70 m. l. fag sau stejar, secundare 2,40 m. l. fag sau stejar, secundare de 2,25 m.l. și cale îngustă de stejar) și stațiile de predare. După deschiderea ofertelor se va trata prin concurență orală.

Confecționarea și furnizarea se va face conform caietelor de sarcini: generale No. 1, speciale D-l, D-17, D-18, D-20, și No. 110.

Termenul de predare pentru traverse de fag este până la 31 Mai 1937, iar pentru cele din stejar 1/2 până la 31 Martie 1937 și restul până la 30 Iunie 1937.

Garanții provizorii de 5 % nu se depun, iar cele definitive de 10% se vor depune în termen de 10 zile după adjudecarea furniturii care se va face în aceiași zi de comisiunea specială.

Plata se va face în termen de 30 zile dela data recepției.

Orice informații suplimentare se pot obține la Direcția Economatului C. F. R. din București, str. Edgar Quinet No. 8 etaj IV, — la sediul Inspecțiilor de Întreținere din Galați, Craiova, Brașov, Arad, Satu-Mare, Cluj, Cernăuți, Iași Chișinău, precum și dela Comisiile instituite în centrele anunțate mai sus de la orele 8—10 în zilele fixate.

Direcțiunea G-rală C. F. R.

STUDIO DE DANS
STRADA ȘTEFAN CEL MARE No. 29
Se predă în cursuri comune și ore particulare.
Inscrieri zilnic dela 2—10 p. m. D-ra IRYTA VERO prof. de dans

ANUL XXXIII No. 8892

ABONAMENTE

Lei 350 . . . . pe un an
„ 180 . . . . „ 6 luni
„ 90 . . . . „ 3 luni
„ 1000 . Instituții publice

ATELIERILE TIPOGRAFICE
IAȘI STR. LAPUȘNEANU 37

Telefoane { Redacția 391 / Administrația 394 / Serviciul de noapte 367

1 LEU

OPINIA

Ziar popular cotidian

MARȚI 24 NOEMBRIE 1936

Premii gratuite OPINIA

Bon No. 44

Seria 68-a

Dezorganizarea generală

Ne-am ocupat, într'un număr anterior, despre „Jaful oficializat" în birourile publice de la noi. Jaful merge de sus în jos ; unul pe altul se acopere ; o mână pe alta se spală, și ambele... feștelesc obrazul !

Am subliniat (pe baza unor constatări ale d-lui C. Argetoianu) cum și slujbașii mai mititei, cu lefuri de mizerie, reușesc să devie proprietari... Și se distruge gospodăria publică, pentru căpătuiala particulară ilicită.

Trebue să recunoaștem însă că, șperțuiala și delapidarea, adoptate de funcționarii mititei (după exemplul celor mai măricei), e o situație *obligată*, prin generala dezorganizare a aparatului de Stat.

Politicianismul cluburilor a dus la inflația de funcționari în toate domeniile de activitate. Această inflație s'a dezvoltat paralel cu micșorarea bugetului public. Rezultatul inevitabil a fost scăderea salariilor până la cifre ridicole, — de adevărată mizerie. In unele slujbe sânt persoane cu suprafață culturală, cu titluri universitare, doctori în medicină, care primesc salarii de 1500 și 2000 lei lunar. Nu mai vorbim de funcțiile mărunte în care vegetează persoane modeste, fără titluri școlare. Chiar și funcții înalte sânt salarizate sub limita strictă a nevoilor vieții.

Ce vreți să facă toată această lume, de sute de mii oameni ? Cum să trăiască un funcționar cu familia ?

Această salarizare rușinoase o cauza principală a imoralizării obștești. Bărbații șperțuiesc și delapidează ; temeiele sânt împinse spre prostituție.

Dezorganizarea generală, agravată de un politicianism dezmățat, sporește necinstea generală și distruge gospodăria publică.

Trebue numaidecât un frâu și un leac eroic.

LR.

Ultimul drum...

După o glorie trecătoare, generalul Const. Dumitrescu fostul comandant al jandarmeriei, s'a prăbușit vertiginos ; iar moartea a venit repede să-i liniștească zbuciumul. In complectă tăcere, generalul C. Dumitrescu a fost înmormântat la cimitirul Bellu din București.

In clișeu, transportarea sicriului, urmat de văduva defunctului și de fiul său: d. Puiu Dumitrescu.

La Iași nu avem nici un miligram de radium

pentru a dămadui cancerul

Interesante relatări ale d-lui prof. dr. Tănăsescu

D. prof. I. Tănăsescu ocupându-se la un curs al d-sale despre problema cancerului și despre mijloacele de combatere, a spus :

— La noi în Iași nu avem mijloace de combatere a cancerului care se tratează cu radium ; fiindcă nu avem nici un miligram de radium la Iași.

Fiind de curând la București, am intervenit la d. dr. Anghelescu, ministrul instrucțiunii, rugându-l să dea câteva sute de mii lei pentru a se procura o cantitate de radium pentru clinicile ieșene.

Ministrul instrucțiunii a răspuns că *la Iași nu e nevoe de aceasta !*

In schimb, la București se tratează cancerul cu radium în clinici precum și la sanatoriul d-rului Severeanu și în institutul d-rului Grosman.

Va să zică, pentru București sânt totdeauna fonduri.

D. prof. Tănăsescu a mai relatat faptul interesant că în Belgia se află patru centre mari unde se face tratamentul cancerului cu radium. Oricare cetățean belgian bogat sau sărac, este trimis cu o fișă în unul din cele patru centre și urmează tratamentul.

In România, situația e cu totul alta. La noi nu se pot trata de cancer decât cei bogați.

AD.

Viteza vântului, întrebuințată cu forță-motrice

pentru mișcarea industriei germane

Proectul Keppler-Noul plan de 4 ani, adoptat de d. Hitler

Economistul german Keppler a emis ideia îndrăzneață a producerei materiilor prime, pe cale artificială. Proectul lui Keppler a fost admis de d. Hitler ; și pe baza acestui proect s'a anunțat noul „plan de 4 ani", la ultimul congres din Nürnberg.

D. dr. Schacht, ministrul finanțelor, nu simpatizează cu proectul lui Keppler, din pricina dificultăților de finanțare. Insă conducătorii Reichului au aprobat definitiv „planul Keppler" și au trecut la realizare.

In Berlin se lucrează cu febrilitate la „noul birou tehnic" și la „Frontul german de muncă". Planurile întocmite de aceste autorități, au proporții fantastice. Astfel, în cel mai scurt timp urmează să se construiască 40 fabrici noi pentru producerea benzinei.

Până la finele anului 1937, Germania urmează să atingă o astfel de stare economică încat să-și producă singură toate cele necesare consumului intern.

O nouă energie pentru fabrici va fi căutată în... *viteza aerului* și va fi captată cu turnuri prevăzute cu turbine în acest scop. Astfel de turnuri se vor construi în toată țara.

Chelturlile pentru construcția unui turn de captare a energiei vântului se ridică la 20 milioane mărci germane (aproape un miliard lei). Turnul are o înălțime de cel puțin 500 m.

Pentru alte materii prime, ca de pildă guma și alimentele, există multe alte planuri tot așa de fantastice, care cer sume enorme spre a fi realizate.

Ideia lui Keppler tinde să atragă capitaluri străine. După părerea lui, s'ar putea utiliza capitalurile străine blocate în Germania.

Procesul lui Coroi ! ...

Banditul Coroi, „Spaima Moldovei" e judecat la Curtea cu jurați din Bacău.

„Gheorghiță" e un flăcău voinic, în vrâsta de 24 de ani. Cam scurt de statură și cu înfățișare blajină. La prima vedere, pare un băetan de treabă. Dar ferească Dumnezeu să te întâlnești cu el în pădure..

Decând cu procesul lui Coroi, Bacăul e în plină agitație. Orașul e împânzit de jurnaliști, reporteri-fotografici, martori în proces (vr'o 500 !) și curioși veniți din toate părțile să asiste la desbateri.

Din lectura actului de trimitere în judecată (câteva tomuri de hârtie !) rezultă că Coroi și toți cei din banda lui, aveau „boală" la...ceasornicele victimelor. Mărturie stau cele 300 de ceasornice ce constitue corpurile delicte. In clișeu, Gh. Coroi între baionete.

Din toată lumea

Spre restaurarea Habsburgilor

Ziarul englez „Daily Mail" într'un număr recent, publică un interesant reportaj din Viena semnat de cunoscutul gazetar Ward Price, și, în care, acesta se ocupă despre restaurarea Habsburgilor pe tronul Austriei.

»Acest important eveniment—scrie Ward Price,—se va produce pe la începutul anului următor".

„Dr. Friedrich Wiesner, șeful legitimiștilor austriaci, care acum câtva timp a convorbit în această chestiune la Roma cu d. Mussolini, — a primit următorul răspuns din partea Ducelui : „recunosc că prințul Otto de Habsburg este singurul candidat la tronul Austriei și când poporul îl va chema să-i conducă destinele, Italia nu se va pune deacurmezișul".

In privința căsătoriei lui Otto de Habsburg cu o prințesă italiană, însuși pretendentul tronului austriac a ținut să lămurească cum stau lucrurile. „Sunt un om foarte sarac. Deaceia îmi este acum imposibil să mă căsătoresc",

Bietul Otto !...

SSS

Franklin Roosevelt

Marele hebdomar parizian „Marianne" publică recent un articol de fond intitulat „Președintele Roosevelt", din care

D-l ROOSEVELT

spicuim câteva interesante amănunte biografice :

Franklin Roosevelt s'a născut la New-York, la 30 Ianuarie 1882.

In vinele actualului președinte al Americii, curge sânge american, olandez și francez. Căci Franklin Roosevelt e urmașul unei vechi familii patriotice din New-York, de origină olandeză, și fiul lui James Roosevelt și al Sarei Delano, descendenta unui anume Philipde de Lanoy, emigrant francez venit în America în 1621.

De mic copil Franklin Roosevelt dovedea un temperament vioi și o inteligență excepțională. A urmat studii strălucite la facultatea de drept ; apoi a profesat avocatura. In anul 1905 s'a căsătorit cu Eleanor Roosevelt; nepoata fostului președinte american. Peste trei ani e ales deputat în rândurile democraților. Ascensiunea lui Franklin Roosevelt s'a produs apoi cu o uimitoare repeziciune.

SSS

Cine a inventat sărutul

Intre câțiva istorici englezi era o dispută interesantă asupra chestiunii : cine a inventat sărutarea. Unii susțineau că sărutul a fost născocit de chinezi; iar alții că sărutarea ne-a rămas dela vechii greci.

Zilele trecute această controversă a fost lămurită. Un istoric englez anume James Carlton, făcând studii în China, a descoperit un document interesant. Din acel document rezultă în mod neîndoios, că primii oameni care s'au sărutat pe buze, așa cum ne sărutăm astăzi, au fost chinezii. La popoarele mai vechi, bărbații, în loc de sărutare, își apropiau bărbile, iar femeile își atingeau obrajii.

Așa dar, sărutul este o... invenție chineză !

CETIȚI IN PAG. VI-a ULTIMA ORA

Scrisori din Franța

Cinematograful la Paris

Helène — Simfonia 9-a

Două filme, unul francez, celălalt german, dar cu subiect absolut identic. Oare scenariștii acestor două țări și'au uzat inspirația în filme proaste, așa încât când e vorba de un film bunicel trebuie să se producă un fel de plagiat tacit? E drept că ideia e foarte banală. Filmele pomenite mai sus, reprezintă un episod smuls din viața de toate zilele, presărat cu fel de fel de detalii ce dau ideii în fond reale, o aparență de roman sentimental.

Istoria veșnică a femeii cesarului ce nu e întotdeauna demnă de a împărtăși mantia de purpură a soțului ei. Curios lucru însă, la Cinematograf e întotdeauna ființa nedemnă și trădătoare aceia ce dispare. In viața de toate zilele e, paremi-se, contrariul. Să nu ne plângem, căci acest fapt menține puterea de iluzie ; și micile concesiuni ce se fac unui public sentimental, reușesc cele mai adesea să mulțumească pe cei ce doresc un desnodământ fericit, chiar dacă e împotriva bunului simț.

Simfonia 9-a, prezintă pe Herr Cravenberg care-i în acelaș timp șef de orchestră... și soț încoronat. Menajul nu prea merge strună, cu atât mai mult că Frau Cravenberg nu ezită să-și înșele soțul ori de câte ori ocazia se prezintă. Un copil, gândește Cravenberg, ar reuși desigur să fixeze sentimentele fluturatice ale soției.

Aceasta preferă să adopte un copil străin decât să aibă unul al ei. Copilul adoptat e sărac și mama lui bolnavă zace în spital. In curând însă se însănătoșează, și fără a-și declina identitatea, se angajează ca guvernantă la Cra-

(Continuarea în pagina 2-a)

Când cauți femee de 40 ani !..

Tribunalul din Buda-Pesta a judecat zilele trecute un senzațional proces de divorț.

Un moșier, anume Ferencz Lakatoș, în vrâstă de 56 de ani, a dat un anunț la gazetă că vrea să se însoare cu o femeie în etate de 40 ani. S'au prezentat mai multe candidate la măritiș și în cele din urmă, Lakatoș s'a oprit asupra Ilonei Farcaș. Nuntă și tămbălău ca în vremuri bune!

După trei luni, soțul a cerut nevestei să-i prezinte documentele. Și când cercetă actul de naștere, l-a apucat amețeala: Ilona Farcaș avea 70 de ani ! Certificatul o dovedea negru pe alb : „născută în anul 1866".

Judecătorii au pronunțat divorțul !..

MEDICINA PENTRU TOȚI

Bolile de toamnă : - răceala

Ce este „răceala" ? — Răceala și confecția — Bolile și anotimpul — Cum să ne ferim — Profilaxia și tratamentul.

de *Dr. Al. Socolovschi*

Cu toate că am avut prilejul de a scrie despre boalele provocate de așa zisa „răceală", găsesc folositor de a consacra articolul de față în special răcelii—dată fiind frecvența enormă de îmbolnăviri de nas, gât și urechi, din toamna aceasta. Noaptea e frig, ziua—cald ; dimineața—ceață. Anotimpul cel mai potrivit pentru răceli diferite ca angine, guturaiu, otită, abces în gât, sinuozită, laringită etc. Dealtfel, odată cu ploaia, lapoviță și gerul, numărul răcelilor așa de frecvente acum, va crește și mai mult.

Dar, înainte de toate — ce este „răceala" ?

Când toamna se prezintă la mine un bolnav cu vre-o afecțiune acută, fie abces la urechi, fie sinuzita, fie anginâ streptococică,—prima lui întrebare e totdeauna aceiași :

— Dar unde au căpătat această răceală păcătoasă ?

La această întrebare e greu a răspunde ceva precis, fiindcă în enorma majoritate a cazurilor, nu e vorba de „răceală", așa cum înțelege marele public, ci de vre o infecție, mai mult sau mai puțin pronunțată și complicată.

Să ne lămurim : aproape toate afecțiunile catarale și inflamatoare ale nasului, gâtului și urechilor, mai ales acum, când vremea e așa de schimbătoare. toată lumea le atribuie „răcelii", și combate această răceală prin supra încălzirea nerațională a locuinței ; prin haine prea groase și mai ales, prin purtarea fularelor la gât și a vatei în urechi. Din păcate, la noi și foarte puțin încă răspândită concepția, că încontra influenței vătămătoare a schimbărilor brusce de temperatură, se poate lupta (și cu succes deplin !) prin întărirea organizmului.

Cum am spus mai sus, eu personal nu prea cred în rolul primordial al răcelii în diferitele boli de toamnă. Ele sunt datorite infecției, provocate fiind de niște agenți patologici-streptococi, stafilococi, bacili Pfeifer (gripă), pneumococi, bacili Bosdet-Geugon, micrococ cataral, meningecoc etc., etc. In toate cazurile de anginâ, dela forma cea mai ușoară, până la cea mai gravă, în toate cazurile de otită, de abces în gât sau sinuzită, vom găsi câteva sau mai multe varietăți de bacili respectivi. Toate afecțiunile catarale și inflamatoare sunt de origină infecțioasă. Părerea foarte răspândită, dar greșită, că toate a-

(Continuarea în pag. 2-a)

Demiuri și Paltoane
de damă, elegante
începând dela **lei 2500** la marele magazin
FANTASIO

RADIO INGELEN 1937
Scala Geografică— O minune în arta radiofoniei. Tonalitatea, rezonanța și selectivitatea la perfecție.
Se vinde și în rate la
Frații Hirschensohn
Str. Ștefan cel Mare No. 2

Sezoni Galopi Quadrat Riga

CINEMA PHOENIX
Astăzi până Duminică
Prețurile cele mai eftine
13, 10 și 8 lei
se reprezintă
VISUL unei nopți de vară
piesă după opera nemuritoare a lui Shakespeare, realizată de James Cagney, Dick Powel, Joé Broown și Olivia Hawiland
Al doilea film
OAMENII de sacrificiu
cu Kay Francis și G. Brent
Complectare :
SILLY SIMPHONIE

CINEMA SIDOLI
Astăzi și în zilele următoare
De la ora 3 fără întrerupere până la 12 jum. 2 mari filme
2 mari premiere cu prețurile cele mai reduse
Martha Eggerth
Paul Hartman — G. Alexander
— în —
Romanța Iubirii
Regie Bolovary—Muzică Stolz
Al 2-lea film
Atacul Rebelilor
impresionantă realizare de peripeții și lupte.
Complectare :
JURNAL SONOR CENTURY

Călătorii de plăcere
IN EUROPA ȘI PE MEDITERANA
individuale și în grup intreprinde regulat eftin și confortabil
ORT
Organizația Română de Turism s. a. r.
Reprezentanța Serviciului Maritim Român
București, Bd. Take Ionescu 3 — Tel. 4. 41. 65
Agenții în intreaga țară
Cereți prospecte detailate. 2

Tratamente cu
UNDE ULTRA-SCURTE
in abcese, furuncule, flegmoane, limfangite, adenite. Reumatism articular și muscular. Artrite blenoragice și tuberculoase. Ischias, nevralgii, nevrite, lumbago, migrene, metrite, salpingo-ovarite, blenoragie cronică, stricturi uretrale, prostatită, orchită, colecystită, angina pectorală, amigdalită, actinomycosă, claudicatio intermittens, tuberculoză osoasă, osteomyelită. Pyretoterapie la paralizie generală progresivă și la tabes.
Dr. S. Hernis
BOLI DE PIELE, COSMETICA MEDICALA — Venerice și sifilus
Cons. 2—8
Str. I. C. Brătianu No. 43

Al constipației inamic
E pilula de Slănic.

Doctor
A. Dascăl
BOLI INTERNE
VENERICE ȘI SIFILIS
Tratamentul blenoragiei la bărbați și femei
Diathermie urologică și generală
Consultații și tratamente: 7½ —10 a. m. și 2—9 seara
Duminică 9—12 a. m.
Iași, str. Cuza Vodă 42
(vis-a-vis de Camera de Comerț)

Doctorul
Solomon Manole
Medic de Spital
BOLI DE FEMEI
Chirurgicale și Interne
Cons. 7—9 dim. 2½—7 d. a.
Strada Gh. Mârzescu 7
vis-a-vis de Teatrul Național

DOCENT DOCTOR
GH. PLACINȚIANU
Chirurg primar
Boli chirurgicale și de femei
Cons. 3—5 p. m.
Aleia Alexandri 5

DOCTOR
A. Socolovschi
Specialist în boli și operațiuni
nas, gât, urechi
Inhalație cu ozon (electr.) electroterapie, raze inaltă frecvență
Cons. 8½—9½; 12—2; 4—7
Iași Str. Cuza Vodă Nr. 42

Dr. M. Avram
Medic de Spital
Consultă și operează
Boli Chirurgicale, Boli de femei, Mamoș
Consult. 3—7 p. m.
str. I. C. Brătianu 120
(Etaj)
(vis-a-vis de farm. Racovițză)

DOCTORUL
R. DAMSKER
Medic de Spital
Str. Ghica Vodă No. 32
MEDICINA INTERNA
SIFILIS ȘI GENITO-URINARE
intre 8—11 și 3—7

DOCTOR
ADRIAN ȘTEFĂNESCU
MEDIC DE SPITAL
Boli interne și nervoase
Consult. 4—6 p. m.
Str. I. G. Duca Nr. 16
(fostă Muzeler)

V'ați stricat stomacul ?
Luați pilule de Slănic

DOCTOR
Marie Wechsler
Medic dentist
reîntorcându-se în localitate, și-a reluat consultațiunile
de la 10—1 d. a.
în cabinetul din
Strada Ștefan cel Mare 49

România
Sfânta Mitropolie a Moldovei și Sucevei

PUBLICAȚIUNE

Se aduce la cunoștința publică celor amatori, în ziua de 26 Noembrie a. c., ora 11 dim. în localul Cancelariei Sf. Mitropolii, se va ține a II-a licitație cu oferte închise pentru darea în exploatare a parchetului Nr. 9, în întindere aproximativă de 10 Ha. din pădurea Valea Alunului jud. Iași, proprietate uzufructuoară a Mitropoliei.

Licitația începe dela suma de 425.000 lei, sumă obținută la prima licitație.

Condițiunile de licitație și caetul de sarcini se pot vedea în fiecare zi la Cancelaria Sf. Mitropolii, Secția Economică, între orele 11—12 dim.

Odată cu ofertele se va depune și suma de 30.000 lei sau efecte publice de aceiași valoare ca garanția.

Consilier referent,
Pr. V. Mihailescu

Piluiele de Slănic: purgativul ce nu face dureri.

Mica Publicitate

INGINER SERIOS caută cameră foarte curată, cu pensiune, în centru, cartierul Lăpușneanu. A se adresa la ziar sub A. 15.

PIERDUT manualul eliberat de Biroul de servitori cu No. 976/934. Il declar nul în mâinile oricui s'ar găsi.
Mârza Agapia

PIERDUT un cordon de stofă sable, pe parcursul strada Ștefan cel Mare—Cuza Vodă între magazinele La Ghem și Carnaval. Găsitorul este rugat a'l preda la magazinul La Ghem, contra recompensă.

DE INCHIRIAT IMEDIAT în str. Sf. Andrei 73, etaj, aproape de centru, două odăi, antret, bucătărie, apă și canal, lumină electrică; deasemeni în același etaj, una singură odaie bucătărie, apă, canal, lumină electrică, cămară p. lemne etc. toate odăile sunt spațioase, frumoase și renovate.
A se adresa la proprietar Isidor Schorr, etaj, în același imobil. Preț foarte convenabil. Intrarea prin bolta casei.

Deînchiriat
casă modernă, elegantă, spațioasă. Aleea Ghica Vodă 108; a se adresa str. Lascar Catargi 20, telefon 802.

DOCTOR
Filip Stein
Medic de Spital
Fost asistent al clinicelor urinare din Londra
consultă pentru :
BolișI operații urinare
(rinichi, beșică, prostată)
VENERICE — SIFILIS
Cystoscopie. uretroscopie
Cons. 8-9½, a.m. 3-6 și 7½-9
Str. I. C. Brătianu Nr. 112

Dl. Mihail Sadoveanu
va fi serbătorit la Iași

Numirea d-lui Mihai Sadoveanu ca director al ziarelor „Adevărul" și „Dimineața", a provocat o bună impresie în toate cercurile moldovenești, unde marele prozator se bucură de numeroase simpatii.

Trebuie să se știe și putem confirma, că d. Mihai Sadoveanu rămâne ieșan; iar de București nu-l vor reține decât sporadic interese familiare sau directive ce va trebui să le dea ziarelor ce le conduce.

Acest eveniment important în lumea presei, care vine să confirme încă odată valoarea culturală a Iașului, va fi sărbătorit de amicii d-lui Sadoveanu.

Marele scriitor este membru în consiliul de administrație al Teatrului Național, membru la Jockei-Club, președintele clubului de șah, membru la Cercul Vânătorilor, la Sindicatul ziariștilor și la alte numeroase societăți. care țin să-și exprime dragostea pentru d. Sadoveanu.

La sărbătorire vor lua parte și foștii elevi ai d-lui Sadoveanu, pe vremea când d-sa era profesor de limba română la liceul „Mihail Kogălniceanu".

Va fi sărbătorit cu această ocazie Mihai Sadoveanu, omul, scriitorul și gazetarul.

H. BRĂNIȘTEANU

Scrisori din Franța

(Continuarea din pag. I-a)

venberg pentru a fi aproape de fiul ei. Dânsa e o femeie nobilă, generoasă și ferventă admiratoare a șefului de orchestră. Acesta începe a vedea diferența între cele două femei; și încetul cu încetul se simte atras spre guvernantă.

Desnodământul nu e greu de prevăzut.

Soția legitimă se va sinucide în urma unui răsunător scandal de ordin sentimental, iar guvernanta acuzată de asasinat. Dar... Herr Cravenberg veghează; el va reuși să dovedească inocența guvernantei care va deveni soția lui. Așa, toată lumea e mulțumită.

Helene, e filmul francez cu același subiect. Cravenberg se numește aci Amboise este un savant căsătorit cu o femeie inferioară ca și Frau Cravenberg. Guvernanta e înlocuită printr'o studentă inteligentă și plină de zel care și ea va fi acuzată de asasinat, când soția savantului se va sinucide] Acesta din urmă, ca și'n primul film, va reuși să dovedească nevinovația studentei.

Scenariul e cam lung și multă dulcegărie sentimentală. Vederile sunt admirabile, fotografiile neînchipuit de frumoase, și interpretarea cu totul superioară. Remy, Madeliene Renáud, și Robert Le Vigan cu talentul lor puternic, reușesc a dă oarecare iluzie de realitate acestui film cam demodat pentru cei vor să vadă la cinema o reproducere fidelă a vieței de toate zilele.

Aleb

Paris, Noembrie 1936

x **Contra durerilor musculare, articulare, sciatice** de natură reumatică sau gutoasă întrebuințați **Frantzbrantwein Mentoformic Dr. Ratianu** aprobat de Consiliul Sanitar Superior. Alină durerile redând buna dispoziție.
Depozit Farmacia Dr. Ratianu, Iași Cuza Vodă 48.

Purgativul cel mai bun? Pilulele de Slănic!

Dela Societatea de științe

Astăzi Luni 23 Noembrie, ora 18, va avea loc în amfiteatrul Laboratorului de Mineralogie—sala 161—ședința de comunicări a Societății de Științe dela Universitatea din Iași, cu următoarea ordine de zi :

1. Conf. H. Hulubei, Spectrul „L" al Radiului.
2. Asist. E. Gheller, Despre un fenomen de decolorare la unii coloranți.
3. Asist. M. Răvăruț, Noutăți din flora Munteiui Ceahlău.

Domnii Profesori, Conferențiari, Asistenți și Studenți, sunt rugați să ia parte.

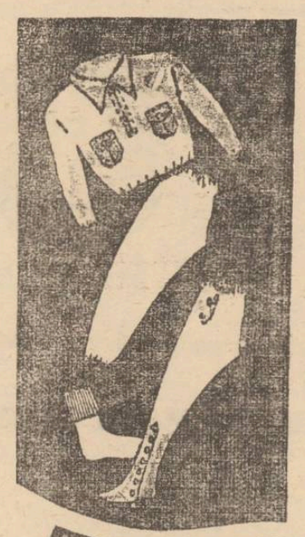

PENTRU
Copilul dv.
TOT CE E MAI BUN
Practică și durabilă
Imbrăcămintea
TRINACO

Sucursala
IAȘI
Str. Ștefan cel Mare 11

Palatul de Justiție

De la parchet

Acțiuni publice de dare în judecată a unor ieșeni

Sustragerea de bani dela „Grupajul-Român".— Am anunțat că dela casieria Soc. „Grupajul-Român" a dispărut un grop conținând 300 mii lei.

Cercetările ducând la concluzia că vinovatul ar fi funcționarul instituției tânărul Nistor Abramovici cu domiciliul în str. Baciu, parchetul a emis împotriva lui rechizitor de dare în judecată pentru abuz de încredere.

*

Furturile dela farmacia spitalului Izraelit.— A fost înaintat parchetului tânărul V. Adanciuc din serviciul Spitalului Izraelit, autorul furturilor dela farmacia spitalului.

V. Adanciuc este acuzat că a sustras cantități însemnate de vată, glicerină și alte produse, pe cari le vindea unui droghist din str. Anast. Panu.

Pentru a masca isprăvile sale, V. Adanciuc opera și în registrul farmaciei, pentru a face să se creadă că medicamentele au fost date la pacienți.

Parchetul i-a deschis acțiune publică pentru furt și falș.

*

Rechizitor pentru excrocherie.— In urma reclamației conducătorilor distileriei „Raiul" din str. Cizmărie, a fost trimis în judecată pentru excrocherie V. Cociu din str. 7 Oameni.

Dela Tribunal

Proprire validată — Tribunalul a validat poprirea cerută de d-na Virginia Stidineac din Pd. Iloae asupra salarului soțului ei d. Mihai Stidineac funcționar c. f. r. domicilidt în str. St. Andrei, întrucât acesta îi datorează bani drept pensie alimentară.

*

Procese penale

In baza legii micului parchet au fost condamnați la cáte 6 luni și o zi pentru furt, Froim Avram și I. Goldman din comuna Galata. Inculpații au făcut apel.

*

Pentru furt a fost condamnat la 3 luni închisoare Mihai Ioan din str. Râpei.

*

Pentru loviri a fost condamnat la 5 zile închisoare Petre Sfatu din Șos. Națională.

*

Apeluri

Parchetul a făcut apel în contra hotărârei judecătoriei Ocol I prin care a fost achitată d-na Eliza Grigoriu din Miroslava judecată pentru neregului în gestiunea cooperativei „Frăția Moldovei" din str. Ștefan cel Mare.

*

D. Gh. Bârzu din Sculeni a făcut apel în contra hotărârii prin care locuitorii Gh. Rață și D. Costăchescu din Sculeni au fost condamnați numai la cáte 7 luni închisoare pentru furt la acțiunea introdusă de d-sa, fără a i se acorda și despăgubirile cerute.

*

Camera de punere sub acuzare

Camera de punere sub acuzare a redactat actul de trimitere în fața juraților a lui Mitrofan Rusu din Cornești, acuzat că a atentat cu violență la pudoarea bătrânei Smaranda Tăutu din acea comună. In urma acestei întâmplări victima a încetat din viață.

*

S'a mai redactat actul de trimitere în fața juraților a lui Gh, Cruceanu din Cogeasca, acuzat că în mod voit a sluțit cu un cuțit pe consăteanul său C. Ioniță.

*

De la Casație

Inalta Curte de Casație a respins recursul introdus de regia Autonomă c. f. r. în contra achitării de către Curtea de Apel Iași a d-lui Ion Bulău fostul șef al stației c. f. r. V. Lupu, judecat pentru neregului în dauna c. f. r-ului.

REP.

Preoți moldoveni
la congresul dela Iași

La congresul general al preoților s'a remarcat ținuta demnă a delegației clericilor eparhiei Bălților și Hotinului, formată din preoții: protopopi L. Stoica, Silvestru Vatrici, V. Popovici, D. Sevițchi, I. Știucă; economii stavrofori: Cernăuțeanu, Bălteanu, pr. Baruș, I. Cezar, I. Doban, I. Revnezovschi. P. Țurcanu, I. Țurcanu, Ilie Wictor. I. Tărață. A. Ciobanu, I. Feliche, I. Sârbu, I. Radomischi, A, Dardan, T. Gheorosimescu, diac. Boștinescu și G. Onică.

La fel și delegația clericilor din episcopia Hușilor în frunte cu protopopul Cehan, a făcut frumoasă impresie.

„Pigmentol" cel mai bun regenerator al culorii părului.
Depozit Farmacia Pollak
Str. Ștefan cel Mare. Telefon 235

Slănic-purgativ e dusmanul constipației

Mare e puterea lui Dumnezeu...

Tatrov Nicolae din com. Vinga ne scrie următoarele: Soția mea, care e suferindă de ani de zile de stomac și colici ale veziculei biliare, a realizat o asemenea ameliorare în sănătatea ei, că toată comuna a fost cuprinsă de mirare: bine-voiți va rog a-mi mai trimite încă un flacon din acest admirabil medicament. Preparatul american Gastro D. se bucură de o popularitate nemai pomenită, și a devenit indispensabil în orice casă, fiindcă a reușit să vindece cazuri cronice de boale de stomac, intestine, ficat și rinichi.

Cereți Gastro D. la orice farmacie și drogherie, sau prin ramburs de lei 130 dela Farmacia Thoiss din București, Calea Victoriei 124.

Boli de toamnă : - răceala

(Continuarea din pagina I-a)

ceste afecțiuni sunt provocate de „răceală", se explică negreșit, prin faptul că „răceala", adică afecțiuniie sezoniere ale căilor respiratoare superioare —incepe de obiceiu, cu senzația subiectivă de frig (frisoane), și de aceia, bolnavul simte mare nevoie de căldură. Aici marele public confundă cauza cu consecințe — „dacă sunt bolnav și mi-e frig, — sunt răcit"....

Totuș, trebuie să recunoaștem, că afecțiunile catarale și inflamatoare ale gâtului, nasului și urechilor, se observă toamna mult mai des decât în alte anotimpuri.

De aceia, trebuie să admitem, că timpul schimbător și nesigur, dacă nu provoacă direct boală, totuși, intr'o oarecare măsura contribuie și creiază condițiuni foarte favorabile pentru izbucnirea gripei, a unui abus la gât, sau a otitei. Trebuie să admitem o oarecare legătură între boalele de sezon și anotimp nefavorabil.

In ceia ce privește caracterul acestei legături, pot fi admise două ipoteze :

1). Putem presupune că cerul rece și umed, mai ales, când respirația nu se face prin nas [polipi, vegetații, guturaiu cronic etc.) ci prin gură, influențează direct asupra mucoasei extrem de senzibilă a organelor respiratoare (și, prin trompă lui Eustache, asupra urechei mijlocii), provocând anemia mucoasei, în așa grad, incât ea nu mai e în stare a se împotrivi bacililor vătămători, cari totdeauna sunt în număr mare în gât și nas.

2) Putem admite că acțiunea frigului, umezelei etc., mai ales schimbările brusce de temperatură; se poate. și răcorirea subită și generală a trupului încălzit (odaie caldă, haine groase etc.) crează condiții extrem de favorabile infecției și provoacă niște schimbări de ordin reflexo-patologic, cari se localizează tocmai în nas, gât și urechi, fiindcă, la o mare parte din oameni culți tocmai aceste organe sunt cel mai puțin aparate și prezintă adevărat „locus minoris resistential".

Orcare ar fi legătura între anotimpul de toamnă și afecțiunile acute ale gâtului, nasului și urechilor, principalul este că aceste boli sunt provocate de infecție, iar anotimpul crează numai condițiunile favorabile pentru aceastâ infecție. De aceia prin simplă înlăturarea acestor condițiuni, prin combaterea „răcelii"—nu putem combate boala. In primul rând trebuie să fie tratată infecția respectivă, să fie combătută o varietate anumită de microbi, — altfel, boala poate lua proporții grave, mai ales dacă se formează puroiu, ca la sinuzită, otită, flegmon amigdalien etc.

Profilaxie? Aici e punctul nostru slab: noi toți știm, că toate boalele infecțioase încep cu nas și gât, și, cu toate astea nu ne îngrijim de loc aceste organe. Noi spălăm mânele, dinții, picioarele, capul—tot, — afară de gât și nas! Cine e obișnuit de a introduce zilnic în nas un tampon de vată cu vre-un dezinfectant, ca eucaliptul resorcin, gomenol etc? Cine face în fiecare dimineață vre-o gargară, fie cu phenosalyl fie cu acid boric, fie cu o simplă apă oxigenată.

Câte cazuri de gripă, anginâ, scarlatină, sinuzită, laringită etc. Am putea preveni, dacă am gândi la nas și la gât, la fel cum gândim la unghii sau coafură!

Tratament ? In primul rând — izolarea bolnavului, combaterea infecției cu gargară respectivă, injecții de seruri și vaccine, badijonări; în caz de abces — incizie, ca să dăm drumul puroiului evitând astfel septicemia. Evitarea reinfectării prin fo'osirea batistelor de hârtie. Cea mai mare atenție pentru cea mai nevinovată „răcea'ă". Să nu uităm că „răceala" joacă rol secundar; rolul principal îl joacă infecția, care poate aduce cea mai neinsemnată afecțiune, lasată fără tratament special, la cele mai grave complicații, ca: mastoidită, meningită, abces la creer, intoxicarea sângelui, asfixie etc.

Să ne ferim de „răceală",— dar să combatem infecția !

Dr. ALEX. SOCOLOVSCHI

UNICUL MAGAZIN „TEGRA"
Cuza Vodă No. 69
VINDE GALOŞI SI SOŞONI
cu jumătate de preț

Se fixează prețuri maximale

Chestiunea fixării prețurilor maximale la articolele încadrate într'un recent jurnal al Consiliului de miniștri, formează unul din punctele ordinei de zi ale ședinței Consiliului Comunal, ce se va ține Mercuri.

D. ajutor de primar Pascu Stanciu și d. Lungu delegat din membrii Consiliului comunal vor studia prețurile pe care le vor aduce la cunoștința consiliului.

Și municipiul Bălți a cerut primăriei municipiului Iași un tablou cu prețurile fixate la aceste articole, — pentru orientare.

Alegeri în corpul medical

pentru congresul de la București și pentru colegiul medical

Alegerile din sânul corpului medical s'au terminat.

In urma stăruințelor depuse de d. dr. Gancevici, s'a admis ca Iașul medical să aibă 8 delegați la congresul de la 28 Noembrie.

Au fost aleși dnii d-ri Bălteanu, Râșcanu, Tudoran, Barbilian, Cădere, Fruhling, Șmilovici și Segal.

*

La inspectoratul sanitar, a avut loc alegerea noului comitet al colegiului medical.

Au fost aleși d-nii d-ri Râșcanu, Gancevici, Buțureanu, Veiselberg și Segal.

Și medicii județului

au sărbătorit pe d. dr. Vasiliu

Am relatat că d. dr. C. Vasiliu medicul șef al județului și epitrop la Casa „St. Spiridon", a fost sărbătorit printr'un banchet dat de corpul medical al Spiridoniei, cu ocazia avansărei d-sale ca inspector general sanitar.

Medicii din județul Iași și corpul funcționăresc al serviciului sanitar al județului, au hotărât și ei să sărbătorească avansarea d-lui dr. Vasiliu; și-au dat Sâmbătă seara un banchet la „Corso" în onoarea d-sale.

In numeroasa asistența am remarcat: d. și d-na dr. C. Vasiliu, d. și d-na farmacist Axler, d-na dr. Costandache, d-na dr. Vrânceanu, d-na dr. Ana Rivalet, d-na dr. Teofilia Gr. Iamandi, av. Bobiță Velciu, directorul prefecturei de județ, d-ra Vasiliu, d-na Năstase, d-na Sălceanu, dr. Grecin-Sculeni, dr. Ghiban-Voinești, dr. Costăchel, dr. Țațomir Alexandru, dr. Ionescu Ștefan, dr. Gheorghiu, dr. Rămureanu, Timotte D-tru etc. etc.

Au închinat pentru sărbătorit: d. av. Bobiță Velciu, directorul prefecturei de județ, care scuză lipsa d-lui prefect Teodor Zipa, dând citire unei scrisori din partea d-sale, în care prefectul relevă activitatea excepțională în domeniul sanitar, depusă de d. dr. Vasiliu în județul nostru.

D-na dr. Vrânceanu dă citire la două serisori: una din partea d-lui dr. Petre Cazacu, fost inspector general sanitar, care relevă munca și capacitatea serbătoritului; și a doua din partea d-lui C. R. Ghiulea, directorul ziarului „Opinia", care elogiază valoarea personală și activitatea socială a sărbătoritului. S'a mai cetit o telegramă din partea d-lui căp. Căruntu, care urează în numele I. O. V. spor la muncă președintelui de onoare.

D. dr. Ionescu, în numele medicilor județului, elogiază personalitatea d-lui dr. Vasiliu.

Tuturor le răspunde sărbătoritul, care asigură pe medicii tineri că, prin muncă și apostolat vor ajunge la scopul dorit, în interes obștesc.

In mod special d. dr. Vasiliu mulțumește z i a r u l u i „Opinia" pentru sprijinirea activității sanitare în Iași și Moldova.

Asistența a fost fotografiată de d. Zaharia Weis. AS.

x **Dinți albi și sănătoși,** și gură parfumată se obține înrebuințând *Pasta, Praful și Apa de gură Odomenthol* care impiedică caria dentară, distruge microbii vătămători, dând dinților splendoarea cuvenită. Depozit Farmacia Dr. Ratianu Cuza Vodă 48. Marcă depusă.

Slanic-purgativ
e dușmanul constipației

Descoperirea aceasta a avut o mare însemnătate, mai ales în țările din apus unde populația are un alt ritm și standard de viață, unde necesitățile sunt multiple, și bugetul trebue împărțit cu o precizie matematică. Reparațiunea pingelelor ocupă un loc însemnat în budgetul oricărei familii.

Un articol care corespunde unei reale necesități, a fost lansat către industria de cauciuc; talpa impermeabilă de cauciuc Palma Okma. Această industrie a făcut progrese colosale, creind articole variate cari ... adoptate de către straturi de ce mai largi ale populației.

Articolele de cauciuc au avantaj asupra celorlalte fiind mult mai practice ... zistente, deci și mai eftine.

Sub acest raport talpa ... Okma a devenit o noțiune bine terminată. După cum cauciucurile dela automobile nu pot fi fabricate decât din cauciuc, tot astfel nu se poate imagina ca tocurile și tălpile de cauciuc pentru a fi durabile, flexibile și impermiabile să fie înlocuite cu un alt material.

Tocurile ... cauciuc Palma au devenit ... cum cincizeci de ani un ar... necesitate; tot astfel ... Okma, căci publicul ... avantagiile ...

2) pentrucă Palma ... e marcă depusă și ... pentru un ...

3) ...

Tocurile ... cauciuc Palma au devenit ... cum cincizeci de ani un articol ... primă necesitate; tot astfel și talpa Palma-Okma, căci publicul a apreciat îndată avantagiile tălpii Palma Okma.

1) pentrucă Palma Okma constitue materialul cel mai durabil pentru o talpă, neuzându-se nici după un an de continuă purtare;

2) pentrucă Palma Okma e marcă depusă și oferă deci garanții pentru un material rezistent;

3) pentrucă talpa Palma-Okma e absolut impermiabilă și nu alunecă pe pavajul umed;

4) pentrucă talpa Palma Okma se poate aplica la oricare pantof, la oricare ghiată, cizmă, ...

... Noembrie 1936. ... Județ... Eminescu. ... de c. f. s.s. Palma ... L. S. pentru ... s.s. Emil Pop

Leon Cosmovici și I. Borcea în bronz

la Facultatea de științe din Iași

O pioasă solemnitate a avut loc ieri dimineață, în amfiteatrul laboratorului de zoo-fiziologie, de la Facultatea de Științe.

Au fost comemorați și s'au dezvelit bazo-reliefurile în bronz, ale regretaților profesori Leon Cosmovici și Ioan Borcea.

Bazo-reliefurile, frumos lucrate de cunoscutul artist-sculptor -Richard Hette, au fost făcute din inițiativa și pe cheltuiala d-lui prof. Nicolae Cosmovici.

Solemnitatea a decurs, într'o atmosferă înălțătoare, în prezența corpului profesoral al Facultății, numeroși studenți și studente și câteva persoane din societatea ieșană.

Cuvântul de deschidere a fost rostit de d. profesor P. Bogdan, decanul Facultății de Științe, care a schițat un interasant istoric al dezvoltării învățământului științelor-naturale din Iași.

A luat apoi cuvântul d. profesor Nicolae Cosmovici, care a rostit o impresionantă conferință, făcând biografia și subliniind activitatea și valoarea științifică a celor doi mari naturaliști: Leon Cosmovici și Ioan Borcea.

Solemnitatea a fost încheiată prin cuvântarea d-lui prof. Traian Bratu rectorul Universității, care a luat în primire bronzurile și a elogiat actul de recunoștință și pietate al d-lui prof N. Cosmovici.

Școala ceferistă de la Iași

Am relatat că direcția generală c. f. r. în urma intervențiilor d-lui ing. Emil Nițescu, a aprobat să se înființeze la Iași o școală pregătitoare de șefi de haltă, magazionieri, conductori de tren și telegrafiști.

D. Sergiu Hmeliuc, secretar al școalelor ceferiste din regionala Iași, a sosit Sâmbătă, venind dela București, unde a primit instrucțiuni asupra examenului de admitere și a funcționării nouei școli.

Astfel s'a hotărit ca înscrierile să înceapă dela 15 Decembrie; examenul de admitere se va da la 11 Ianuarie 1937, iar cursurile vor începe la 1 Februarie.

Pregătirea elevilor va ține timp de 6 luni, după care vor fi repartizați la stațiile unde se simte lipsă de personal.

Tussipect

rubrica cinematografică

Sălile de spectacol din localitate au programat pentru săptămâna în curs filme de excepțională calitate.

LA „TRIANON"

Faimosul cuplu Katharine Hepburn și Fredrich March apar în „Maria Stuart" film în care e prezentată viața celebrei regine a Angliei. Interpretarea celor două vedete ale Holywoodului asigură acestui film un succes desăvârșit.

Se mai reprezintă „Așa te vreau", o admirabilă comedie interpretată de Evelyn Venable și Robert Young.

Programul e complectat cu un frumos jurnal „Paramount".

CINEMA „SIDOLI"

prezintă deasemeni un program bine alcătuit.

„Romanța Iubirei"—film în care excelează celebra stea Martha Eggerth, anturată de Georg Alexander și Paul Hartman. Muzică divină de Robert Stolz. Regisor, faimosul Geza von Bolvary.

A doua producție, „Atacul Rebelilor", e o impresionantă realizare plină de peripeții și lupte între legiunea străină și arabii deșertului.

Complectare: Jurnal sonor „Fox-Movietone" cu ultimele evenimente din toată lumea.

LA „PHOENIX"

avem prilejul să vizionăm magnifica înscenare a lui Max Reinhardt: „Visul unei nopți de vară"—piesă după celebră operă a nemuritorului W. Shakespeare, jucată de James Cagney, Joe Brown, Dick Powel, Olivia de Hawiland, etc.

Al doilea film, „Oamenl de sacrificiu" e o tragedie profund sguduitoare în care Kay Francis și George Brent au creații covârșioare.

Admirabilul program dela „Phoenix" e complectat cu un hazliu desemn animat.

CINEMATOGRAFUL „ROXY"

două filme excepționale:

1) Drăgălașa Schirley-Temple apare într'o revirtă de mare succes: „Căpitanul Ianuarie". Admirăm deasemenea și pe fenomenalul dansator Buddy Ebsen, cunoscut publicului din „Broadway-Melody".

2) „Vâltoarea" emoționantă dramă omenească în care Jean Arthur, Jack Holt și Donald Cook impresionează până la lacrimi.

Programul se complectează cu jurnal sonor.

LA CINEMA „ATENEUL TATARAȘI"

...două mari succese: „Nu mă uita" cu celebrul tenor Benyamino Gigli și „Valsul dragostei" operetă vieneză admirabil jucată de Lilian Harwey Willy Fritsch, Georg Alexander, etc.

Programul e întregit cu jurnal s o n o r „Paramount" și „Silly-Simphonie".

ALBUMUL FABRICEI „ȚESATURA IAȘ"

Marea instalație industrială „Țesătura"-Iași (din cartierul Socola) sub direcția generală a d-lui Iosef Ehrlich, a împlinit încă de anul trecut 25 ani de existență (1910-1935). Pentru rememorarea acestui eveniment, a apărut decurînd un splendid album ilustrat.

Intr'o serie de fotografii artistice și tablouri grafice întocmite ingenios, ni se prezintă evoluția și starea admirabilă de astăzi a acestei fabrici de proporții europene. Principalele secțiuni ale instituției și minunatele realizări sociale au fost prinse elocvent de obiectivul fotografic și aranjate cu m u l t gust în album.

Un text scurt, dar foarte clar, ne dă o idee despre investițiile făcute și situația la care s'a ajuns într'un sfert de veac. Fosta fabrică Gheler, preluată în 1910 de Soc. „Țesătura", se întinde astăzi de 14.000 m. p., are 800 războae, ocupă 900 lucrători și produce anual vre-o 14 milioane metri de pânzeturi diferite, până la calitățile cele mai superioare. Are diverse secțiuni industriale de specialitate, forță motrice proprie, căminuri, creșe, cantină, locuințe și alte istalațiuni pentru lucrători, — rivalizând cu industriile similare din străinătate. E o cinste pentru Iași că adăpostește asemenea instituție industrială.

Curs liber de Engleză

Cei cari vor să înceapă engleza sunt rugați să treacă pe la Semin. Pedagogic astăzi între 5-6 p.m.

Doctoratul criticului G. Călinescu

S'a stabilit în mod definitiv ca doctoratul d-lui G. Călinescu, criticul dela „Adevărul literar", să să țină la 24 Noembrie cr, Teza de doctorat, care se ocupă de analiza unor manuscrise ale lui Eminescu, va merita discuții ample în jurul operei marelui poet, căci, se știe, G. Călinescu este unul din cei mai harnici cercetători ai marelui poet, dând la iveală, în ultima vreme, cunoscutele volume despre viața și opera lui Eminescu.

Este semnificativ, desigur, faptul că acest doctorat se ține la Iași cu criticul dela „Viața Românească" d. O. Botez și prof. I. Iordan, când cei mai mulți se duc să-l treacă la București.

Incă o dovadă de afinitatea idiologică ce există între colaboratorii de altă dată dela Iași și cei de astăzi dela București.

Informații

x D. Osvald Racovitză, primarul Iașului, a lucrat toată ziua de Sâmbătă împreună cu d-nii aj. de primar P. Stanciu și Popovici, directorul financiar al municipiului.

S'au pus la punct toate lucrările necesare tratativelor cu consorțiul belgian în chestiunea imprumutului pentru apă.

Precum am anunțat, d. primar Racovitză va pleca Bruxelles Joi 26 Nov.

x **Concert în onoarea compozitorului ieșan Ch. I. Bernștein.**— Un grup de gazetari organizează un festival muzical în onoarea compozitorului ieșan d. Ch. I. Bernstein. Câteva elemente valoroase vor concerta din operile muzicianului ieșan.

Festivalul va avea loc în sala Sfatului Negustoresc în în ziua de 12 Decembrie.

x *Dela Asociația Feministă.* — Astăzi luni 23 Noembrie a. c. orele 5 p. m. în sala Cercului Didactic din str. Lăpușneanu, D-na Profesoară Elisa Iosif va vorbi despre „Femeea în Educația Națională". Chestiunea fiind atât de actuală, D-na Elena Meissner roagă publicul să asiste în număr mare.

x **Proces literar.**— Secția Femenină a Casei Culturale C. F. R. „A. D. Xenopol" în sala Căminului dela Râpa Galbenă, în ziua de 29 Noembrie ora p. m.

Se va desbate romanul *„Moartea fratelui meu" de G. Vlădescu.*

Va presida d. av. N. Petrea, acuzarea d-ra av. Mariana Ciugulescu, apărarea d. av. M. Gr. Constantinescu.

La partea artistică vor da binevoitorul concurs d-rele Evelina Eufstate, Ștefania Popov și d-nii Florescu, Calistru elemente de valoare ale Conservatorului.

x **Expoziție de artă grafică.** — In dorința de a desvolta gustul artistic al publicului ieșan în tot ce privește lucrările tipografice și pentru a da posibilitate, atât lucrătorilor cât și patronilor tipografi din localitate de a-și îmbogăți cunoștiințele profesionale, Sindicatul Muncitorilor grafici din Iași pune la dispoziție pentru câteva zile, colecția de lucrări grafice a Școalei de perfecționare în arte grafice din București, în c a d r u l unei *Expoziții de Artă Grafică* cu începere de Duminică 22 Noembrie a. c. ora 3 p. m. în sala mare a Camerei de Muncă din Iași.

x **Gant Royal**" mănuși cu renume mondial, se vinde la marele mag. „FANTASIO" cu prețul fabricei.

x *D-rul Panaite Zosin* dă consultațiuni (nervoase și interne) în str. Armeană 15, *de la 2—4 d. a.*

x Bonurile de premii din seria 67-a se preschimbă zilnic la ad-ția ziarului.

x Pentru „Monitorul Oficial" orice publicații se primesc la administrația ziarului „Opinia"

x Este un fapt cunoscut, că majoritatea boalelor, provin iarna dela picioarele umede. Oamenii cei mai săraci suferă grozav din această cauză. O mare parte dintre Dvs., nu știu că încălțămintea curățită cu „SCHMOLL-PASTA", devine impermeabilă, altfel, zilnic ar întrebuința-o, curățind numai cu „SCHMOLL-PASTA". Incălțămintea impermeabilă apără sănătatea!

x Primim următoarele:

La Flotila de aviație locală, s'au prezentat Sâmbătă mai multe aparate de radio și după un examen extrem de riguros a fost ales „MINERVA", ca cel mai bun între toate.

x **Dr. A. Polac** medic de spital, reia consultațiile în cabinetul său din strada Lăpușneanu 21.

x *Doctorul Cazac - Averbuch* și-a instalat un aparat de *unde ultra scurte,* cu lampă de emisiune, 6 metri, str. Stroescu 18. Telefon 185.

V'ați intoxicat?
Luați îndată Pilule de Slănic

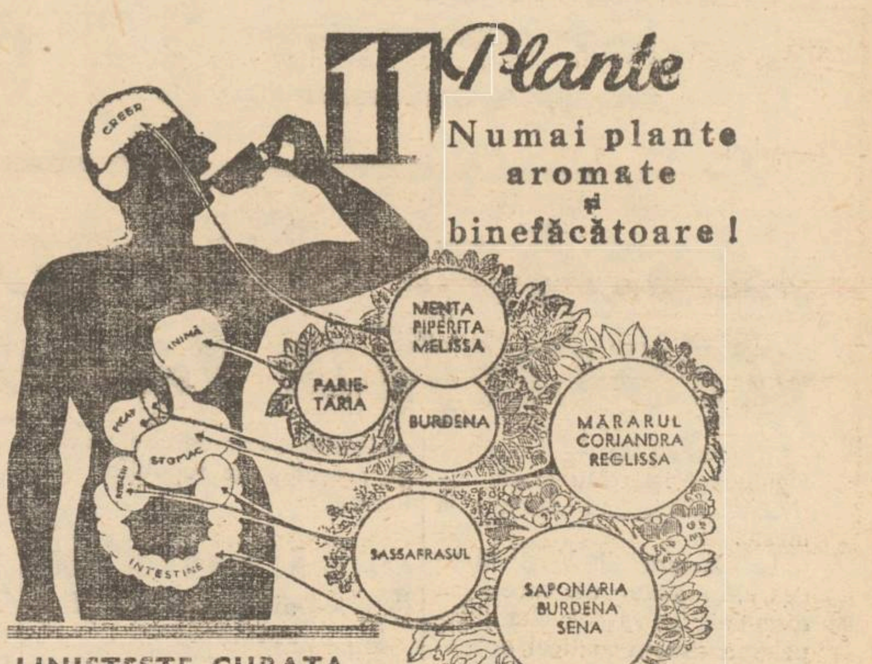

LINIȘTEȘTE, CURAȚA, VINDECA INVIOREAZA

Constipația este provocată de o mulțime de cauze, după temperament! La unii, funcționează prost ficatul, la alții intestinele sunt leneșe, la alții stomacul este de vină!

Or, succesul ceaiului Cisbey este datorit tocmai faptului că este un amestec de 11 plante diferite: Dintre acestea, unele acționează asupra ficatului, trei lucrează asupra stomacului și regulează digestia, una unge și desmorțește intestinul, câteva calmează nervii, una spală rinichii și gonește otrăvurile, înfârșit câteva întăresc inima și toate la un loc contribue la curățirea sângelui și la întreținerea bunei dispoziții și a sănătății generale. Somnul devine ușor și reconfortant!

Gustul ceaiului este delicios!

Ceaiul Cisbey întrebuințat cu regularitate, este o garanție de sănătate!

In câteva zile, constipația nu mai este decât o amintire neplăcută, cași toate neplăcerile la cari ea a dat naștere: amețeli, senzații de greutate, balonare, dureri în ficat, insomnii, coșuri, sânge stricat!

Modul de întrebuințare foarte ușor, se găsește în fiecare pachet. Cereți o mostră gratuită de CEAIU CISBEY. Vă veți convinge!

Depozitul CEAIULUI
CISBEY
în România
BUCUREȘTI III, STR. TOAMNEI, 103

Ceaiul CISBEY se găsește de vânzare la toate Farmaciile și Drogheriile

Excursie specială
IAȘI--BUCUREȘTI
DUS ȘI INTORS
cu 50% reducere pe C. F. R.
Plecarea din Iași Mercuri 25 Noembrie crt. ora 14
Inapoierea din Capitală Duminică 29 crt. ora 22.55
Inscrierile, până Mercuri ora 11 a. m. la
Agenția Wagons-Lits
Iași, P.-Unirei

DURERI DE CAP
ORICÂT DE APĂSĂTOARE, ORICÂT DE GRELE COMBATE SIGUR NUMAI
NOVAL
NU ATACĂ INIMA, NU IRITĂ RINICHII

AVIZ

Se aduce la cunoștința publică, că în ziua de 29 Noembrie a. c. se va vinde amatorilor obiectele din Pavilionul Casei Pădurilor, din Parcul Expoziției.

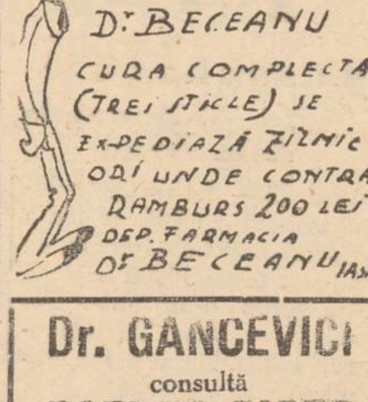

Dr. GANCEVICI
consultă
BOLI DE PIEPT
str. Lăpușneanu No. 19
Luni, Mercuri și Vineri
între orele 1— p. m.

DOCTOR
Corneliu Stoian
Genito-urinare, sifilis venerice
Consultații 6—8
strada I. C. Brătianu 53

Șoșoni Galoși Quadrat Riga

Cinema Roxy -Astăzi până Duminică inclusiv
Două premiere la Iași de o reală valoare artistică
Shirley Temple în Căpitanul Ianuarie
Al doilea film
Vâltoarea
O dramă sufletească bine realizată cu JACK HOLT, JEAN ARTHUR, și DONALD COOK

ULTIMA ORĂ

Astăzi începe discuţia la Mesaj

Bucureşti 23. — Corpurile legiuitoare îşi reiau astăzi activitatea, începând discuţia la mesaj.

La Cameră, dl. Virgil Madgearu, înainte de începerea discuţiei, îşi va desvolta interpelarea asupra politicei economice a guvernului.

La Senat, dl. Grigore Filipescu va vorbi primul la discuţia mesajului.

După cum se ştie răspunsurile în numele guvernului vor fi date, la Cameră de dl. Inculeţ şi la Senat de dl. Victor Iamandi.

*

Aseară a avut loc o lungă întrevedere între dl. prim ministru Tătărescu şi dl. V. Iamandi.

Primul ministru a avut apoi o întrevedere cu d-l Inculeţ.

Podul peste Dunăre

D. Richard Franasovici, ministrul comunicaţiilor s'a întors aseară dela Belgrad, unde a semnat convenţia pentru construirea podului peste Dunăre.

D. Franasovici a avut imediat o convorbire cu d-l Tătărescu, căruia, se afirmă, i-a făcut importante comunicări.

Vizita d-lui Antonescu la Varşovia

D. Victor Antonescu, ministru de externe, pleacă mâine la Warşovia în vizită oficială.

D. Alex. Duiliu Zamfirescu, noul ministru al Romăniei la Varşovia, îşi va prezenta astăzi scrisorile de acreditare pe lângă preşedintele republicei poloneze.

*

Băncile de emisiune ale ţărilor din Mica Antantă

D. Mitiţă Constantinescu, guvernatorul Băncei Naţionale a plecat aseară la Praga spre a lua parte la conferinţa guvernatorilor băncilor de emisiune din Mica Înţelegere care are loc în zilele de 26, 27 şi 28 Noembrie.

D. Mitiţă Constantinescu se va înapoia la Bucureşti în primele zile ale lunei Decembrie.

Regimul presei

Astăzi dimineaţă a avut loc la ministerul de justiţie, o nouă consfătuire între d-l Mircea Djuvara şi reprezentanţii presei.

Asociaţiile gazetăreşti au prezentat ministrului de justiţie, un amănunţit memoriu cuprinzând modificările propuse la anteproectul de lege al presei.

Luptele continuă la Madrid

Ambasadorii german şi italian şi-au luat reşedinţa la Burgos

Paris 23.—Ştirile sosite astă noapte, atât din sursă naţionalistă cât şi guvernamentală, anunţă că pe frontul Madridului au continuat eri lupte îndârjite.

Naţionaliştii anunţă că au reuşit să dea pe neaşteptate un atac, pe frontul de sud al capitalei, reuşind să cucerească un pod şi să treacă Manzanaresul, capturând şi material de război lăsat de guvernamentali, între care şi două tankuri ruseşti.

Guvernamentalii anunţă că au cucerit eri Casa Velasquez.

*

In urma recunoaşterei guvernului Franco de către Germania şi Italia, s'au produs eri tulburări la Barcelona, fiind devastate şi jefuite magazinele a căror proprietari sunt supuşi italieni şi Germani.

*

Ambasadorii Italiei şi Germaniei în Spania au sosit eri la Sevilla fiind primiţi de generalul Quepo de Lano.

Oraşul era frumos pavoazat cu drapele spaniole, italiene şi germane.

Dela Sevilla cei doi ambasadori au plecat la Burgos unde vor prezenta scrisorile de acreditare generalului Franco.

*

Valencia 23—Guvernul republican a lansat o proclamaţie semnată de toţi miniştrii prin care arată că Italia vrea să încerce prefacerea Spaniei într'o colonie deghizată care ar adăuga imperiul Balearelot la Coroana Abisiniei, iar Germania caută în Spania materialele prime de care duce lipsă.

Copil lepădat

Servitoarea Aglaia Nones, din serviciul d-nei Rabinovici din str. Ornescu 8, a găsit pe un loc viran un prunc lepădat şi l-a adus la comisia IV-a.

Pruncul are 4-5 luni şi e de sex femenin.

Comisia IV-a a trimis copilul la Maternitate.

Se fac cercetări pentru a se descoperi identitatea mamei denaturate.

Profesorii şi studenţii Universităţii Mihăilene

resping revizionizmul maghiar

Insufleţita demonstraţie din Aula Universităţii

Sâmbătă seara s'a ţinut în Aula Universităţii o întrunire anti-revizionistă organizată de societatea studenţilor în istorie.

D. prof. Traian Bratu rectorul Universităţii, face un impresionant apel adresat studenţilor, îndemnându-i să se pună în gardă şi pregătiţi pentru ceasul cel greu. Toate frământările interne şi disensiunile dintre fraţi trebuie să amuţească când se iveşte pericolul extern.

D. prof. Oreste Tafrali decanul facultăţii de litere, a desvoltat o serie de argumente istorice, etnografice, politice şi geografice, prin care se dovedeşte că Ardealul a aparţinut Românilor chiar de când s'au făcut în acest ţinut primele aşezări.

Cu toată asuprirea ungurească, care s'a menţinut mai bine de o mie de ani Românii şi-au păstrat limba. portul şi obiceiurile, cu toate că—vremelnic—ţinutul se afla sub altă stăpânire.

Vorbitorul se ocupă şi de harta României întocmită de geograful francez Emmanuel de Martonne, — hartă în care se vede că românii în Transilvania sânt ca o mare de corali; iar în jur se află doar grupuri de Saşi, Germani şi Unguri.

Aşa dar, cum toate argumentele pledează în favoarea României, înseamnă în mod firesc că Ungaria nu are nimic de revendicat.

D. prof. Ilie Minea demonstrează cu alte date ştiinţifice, că Ardealul a fost şi este al Românilor.

Mai vorbesc studenţii Grigoraş preşedintele soc. studenţilor în istorie, Buzdugan, preşed. soc. stud. în filozofie şi P. Osuhovschi, etc. Toţi au declarat că în momentul greu, studenţimea va şti să se sacrifice pentru ţară. M. A.

Declaraţiile d-lui Argetoianu

Constanţa 23.—D. Const. Argetoianu a făcut importante declaraţii politice cu prilejul congresului partidului agrar care a avut eri loc la Constanţa.

D. Argetoianu a criticat în mod vehement guvernul, declarând că nu vede cum oamenii cinstiţi s'ar putea uni cu actualul minister.

D. Argetoianu a încheiat declarând că în locurile de răspundere trebuesc puşi oameni cinstiţi şi capabili.

Atac banditesc la Chişinău

Chişinău 23.—Un îndrăzneţ atac banditesc s'a comis aseară în str. Smidt.

Mai mulţi bandiţi s'a introdus prin spargerea unui zid, în locuinţa bogătaşei Tolerman, de unde au furat bani şi multe obiecte de valoare.

D-na Tolerman opunând rezistenţă, a fost legată şi închisă într'o cameră.

S'au luat măsuri pentru identificarea răufăcătorilor.

Spitalul „Izolarea" Iaşi

ANUNŢ

Se aduce la cunoştinţă celor interesaţi că pe ziua de 26 Noembrie 1936, ora 10 jum. a. m. se va ţine licitaţie publică cu oferte închise pentru aprovizionarea spitalului „Izolarea" cu carne de vită pe timp de un an de zile, necesară hrănirei bolnavilor.

Condiţiunile speciale şi caetul de sarcini se pot vedea în fiecare zi de lucru la cancelaria Administraţiei între orele 8—12 şi 3—6.

Toate taxele de publicaţie cad în sarcina furnizorului adjudecatar.

Medic Primar Director,
Prof. Dr. Bălteanu

Purgativul cel mai bun? Pilulele de Stănic!

ORA 12

Vapoare ruseşti aduc în Spania soldaţi şi arme

Bucureşti 23.— Agenţia Rador transmite ştirea că în porturile mediterane ale Spaniei au sosit 60 de cargoboturi sovietice, debarcând trupe şi muniţiuni.

*

Tenerifa 23.—Din cauza ploilor, operaţiunile militare se fac cu mare greutate.

La Carabanchel, guvernamentalii au încercat un atac cu tankuri, care au fost însă respins.

Demonstraţia dela 1 Decembre

Bucureşti 23.— La ministerul apărării naţionale are loc azi o consfătuire pentru fixarea programului demonstraţiei de la 1 Decembrie.

Din cercuri militare se afirmă că se vor face înaintări în armată cu prilejul acestei manifestaţii.

Agitaţii în Polonia

Varşovia 23.— Studenţii de la universitatea din Vilna s'au închis în localul universităţii şi au declarat greva foamei.

Aceasta pentru a li se aproba unele deziderate.

Pijamale de flanea, haine de casă din velour, gata şi pe măsură, la

EDUARD

Sosoni Galoşi Quadrat Regal

D-na Maria Olga Lt.-Col. Ştefănescu

în ziua de 5 Noembrie, a deschis

Un salon de Rochii şi Confecţiuni

(haute couture). Str. Carol, casele Beer, etaj dreapta. Preţuri avantajoase, execuţie ireproşabilă după mulaje originale.—Comenzile se primesc între orele 10—1 a. m. şi 3—7 p. m.

Epitropia Generală a Casei Sf. Spiridon din Iaşi

Aduce la cunoştinţa celor interesaţi că în ziua de 8 Decembrie 1936, ora 11 se va ţine licitaţie publică cu strigări în cancelaria Epitropiei din Iaşi str. I. C. Brătianu No. 144 pentru vânzarea a două parcele teren situate în Tg. Frumos str. Viitorului No. 12.

Licitaţia se va ţine în conformitate cu art. 88—110 incl. din L. C. P. Regulamentul O. C. L. normele publicate în M. O. No. 127 din 4/VI/931 şi normele prevăzute în caetul de sarcini.

Vă dor bătăturile? Distrugeţi-le cu „Coricol".

Depozit: Farmacia Pollak
Str. Ştefan cel Mare. Telefon 235

Ştiri poliţieneşti

Furt îndrăzneţ în cartierul Teatrului

In cursul nopţii s'au înregistrat câteva jafuri în localitate.

— Răufăcători necunoscuţi s'au introdus în locuinţa d-lui Iosef Erenschi din str. Cpt. Păun No. 10 şi au răvăşit toate sertarele. Dintr'un şifonier au scos 10 mii lei şi bijuterii de valoare.

Aceiaşi hoţi au răscolit şi locuinţa d-nei Fani Iosipovici din aceiaşi clădire.

Nu se ştie precis ce s'a furat la d-na Iosipovici deoarece d-sa nu se află în Iaşi.

*

— Dela d. George Mascan, domiciliat în str. Talpalari Nr. 14, s'a furat suma de 5 mii lei şi un ceasornic de aur.

— Un furt de bijuterii s'a comis şi la d. I. Faingold din str. I. Brăteanu 36.

Răufăcătorii au sustras dintr'un şifonier 6 inele de aur, un ceasornic cu lanţ de aur şi veselă scumpă.

Poliţia bănueşte că toate aceste jafuri au fost comise de aceiaşi bandă.

Se fac cercetări. REP.

D. Maniu cere fortificarea graniţei de vest

la adunarea anti-revizionistă dela Arad

Arad 23.— La marea adunare anti-revizionistă de ieri a partidului naţional-ţărănesc, au luat parte peste 50000 oameni.

Au vorbit d-nii Mihai Popovici, Sever Bocu, Virgil Madgearu, Iuliu Maniu şi Ion Mihalache.

Dl. Maniu a rostit un mare discurs. In prima parte d-sa s'a ocupat de rolul democraţiei, declarându-se împotriva dictaturii.

Apoi d. Maniu a cerut ca poporul românesc să fie stăpân pe bogăţiile ţării.

In încheiere d. Maniu a preconizat fortificarea graniţei de vest, pentrucă purtarea Ungariei a devenit cutezătoare.

Dacă Ungaria e atât de duşmănoasă, noi nu putem sta cu mâinile în sân.

Şi dacă Ungaria, se înarmează, a terminat d. Maniu, noi rugăm pe Majestatea Sa, să sune goarna spre a face mobilizarea parţială.

*

D. Ion Mihalache s'a ocupat de situaţia internă şi a declarat că partidul naţional-ţărănesc nu poate primi lecţii de naţionalism.

Unire cu scamatori, samsari şi mincinoşi, nu facem, a spus d. Mihalache.

Vrem unirea celor buni pe linia instinctului naţional.

*

După adunare, a avut loc o consfătuire între d-nii Mihalache, Maniu şi Madgearu, în legătură cu atitudinea partidului în parlament.

S'a hotărât să se înceapă o vie acţiune pentru combaterea proectului de lege al presei.

Crema Khasya hrăneşte epiderma, netezeşte pielea şi strânge porii.

Depozit: Farmacia Pollak
Str. Ştefan cel Mare. Telefon 235

Inspecţiile ministrului sănătăţei în judeţul Botoşani

Sâmbătă dimineaţă, dl. dr. Costinescu, ministrul sănătăţei, a sosit cu trenul la Hârlău, de unde însoţit de dl. dr. T. Bulău, inspectorul general sanitar al regiunei şi de dl. dr. Şipoţeanu medic primar al judeţului, au plecat cu automobilul la Botoşani. Aici, d-l dr. Costinescu a inspectat spitalul „Mavromati", spitalul de contagioşi „Izolarea" şi spitalul de copii, condus de dl. dr. Copşa. Apoi d-sa a plecat în judeţ şi a inaugurat dispensarele nou clădite, dela Dumbrăveni şi Tudora.

Seara, d. dr. Costinescu a plecat la Maxut, unde a fost oaspetele d-nei şi d-lui Polizu-Micşuneşti.

Eri, Duminică, ministrul sănătăţii, împreună cu dl. dr. Bulău a inspectat amănunţit spitalul „Pulcheria Ghica" din Hârlău. dispensarul condus de dl. dr. Poplicher, medicul oraşului, şi dispensarul model de sugari din Maxut, condus de d-na Polizu.

Pretutindeni, activul ministru al sănătăţii, a căutat să se edifice asupra lămsurilor materiale şi a promis remedierea lor.

D-sa a dat o serie de noi îndrumări asupra activităţii tehnice a tuturor serviciilor.

CORESP.

Informaţii

x La Sinaia şi Predeal ninge de două zile.

Astăzi au căzut primii fulgi în Capitală.

x ACCIDENT IN GARA BÂRLAD. — In staţia Bârlad s'au ciocnit două locomotive.

Din această cauză, trenurile din Bucureşti au sosit cu oarecare întârziere în gara Iaşi.

x PE LINIA CRASNA-HUŞI trenul a dat peste o trăsură în care se aflau două persoane.

Ambele persoane au fost ucise. Se crede că e vorba de un învăţător şi soţia lui.

x Evadat dela Socola—Gardianul public din str. Aurel Vlaicu, a pus mâna pe David Leib evadat dela Socola.

Dementul a fost retrimis la ospiciu.

x La biroul judiciar este cercetat pungaşul de buzunare Gh. Coman din cartierul P. Bogdan.

Acesta a smuls în piaţa Halei poşeta cu bani a d-nei Roza Cohn din str. Potcoavei No. 3.

x Mâne Marţi încep la Iaşi, din iniţiativa „Institutului de cultură italiană", cursuri de limba şi literatura italiană.

Lecţiile se vor ţine la Liceul Naţional, în zilele de Marţi şi Vineri, între orele 18-20 jum.

Vom reveni cu amănunte,

x Mâne dimineaţă are loc şedinţa plenară a Consiliului Camerei de Comerţ, pentru complectarea comitetului de direcţie.

Un tânăr ieşan care-şi făcea stagiul militar s'a sinucis în gara Nicolina

aruncându-se în faţa trenului

Astă noapte s'a înregistrat o sinucidere în Iaşi.

Tânărul Ion Constantinescu din Iaşi, şoseaua Nicolina, îşi făcea stagiul militar la reg. 6 Vânători-Bălţi.

El şi-a pus capăt vieţii aruncându-se înaintea trenului din Bucureşti, în gara Nicolina.

Nefericitul a sucombat imediat.

Intr'un buzunar al vestonului s'a găsit o scrisoare în care explică cauza gestului disperat.

Tînărul arată că a întârziat din concediu, fiind reţinut în Iaşi de o domnişoară al cărei nume însă nu l-a dat.

Rep.

AURUL s'a scumpit Deci şi bijuteriile acum vindeţi direct strada **I. C. Brătianu** **82**

Pudra
Parfumul
Apa de colonie

O nouă creaţie a parfumeriei franceze pudra, apa de colonie şi parfumul OEDIPE, reuşitele produse ale casei L. T. PIVER. Ele au fost lansate cu mult succes la Paris, cu ocazia prezentării operei Oedipe a maestrului George [illegible]

OEDIPE
L-T-PIVER - PARIS

ANUL XXXIII No. 8893

ABONAMENTE

Lei 350 . . . . pe un an
„ 180 . . . . „ 6 luni
„ 90 . . . . „ 3 luni
„ 1000 . Instituții publice

ATELIERILE TIPOGRAFICE
IAȘI STR. LAPUȘNEANU 37

Telefoane { Redacția 391 / Administrația 394 / Serviciul de noapte 367

1 LEU

OPINIA

Ziar popular cotidian

MERCURI 25 NOEMBRIE 1936

Premii gratuite — OPINIA

Bon No. 45

Seria 68-a

Promisiuni...

Dl. Mihalache a vorbit Duminică la Arad despre nevoia „unirii celor buni". Iar d. Argetoianu a conchis la Constanța că „în locurile de răspundere trebuie puși numai oameni cinstiți și capabili".

Vedeți însă — și de aici vine toată nenorocirea — că oamenii noștri politici gândesc la fel cu cei cărmuiți numai într'o anumită împrejurare, atunci când se simt și ei nedreptățiți (adica, atunci când stau prea mult în opoziție).

E suficient însă, să li se facă lor dreptate, adică să fie chemați la putere, și respectivii nu numai că uită să mai facă nițică dreptate poporului, dar vo-

esc cu totdinadinsul să convingă toată lumea că treburile publice merg strună; că jalea nu e jale, că abuzul nu e abuz; că haosul nu e haos.

Înșelăciunea aceasta continuă de un amar de vreme și poporul s'a învățat deacuma să aprecieze promisiunile oamenilor politici la justa lor valoare.

Și totuși trebuie să se găsească o ieșire din impasul în care ne-a adus politicianismul.

Oamenii politici trebuie să se pătrundă de dorința de a face bine în oricare împrejurare; chiar atunci când se află la cârma țării!

I. L. BASARABEANU

Solemnitate pioasă

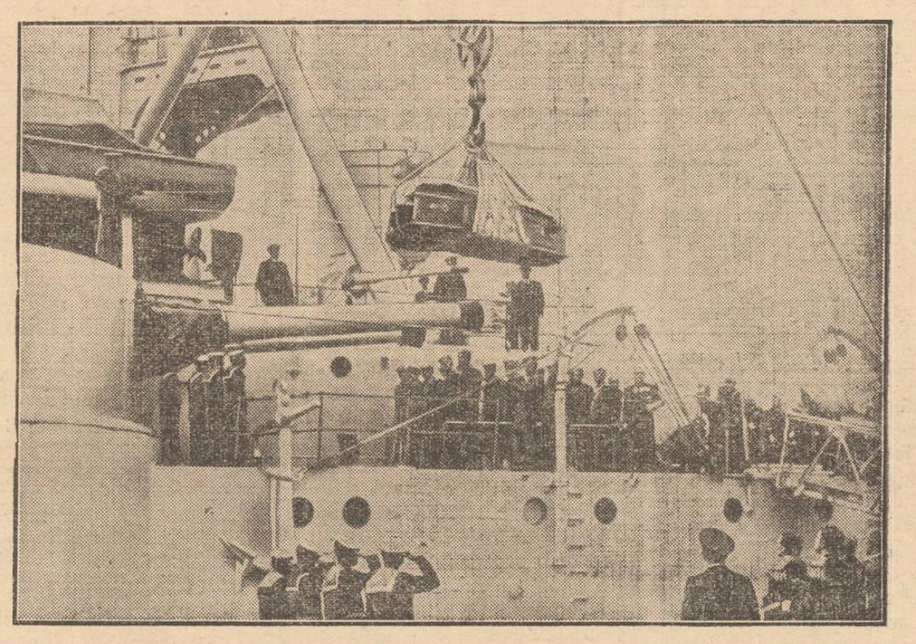

Se știe că regele Constantin al Greciei, regina Sofia și regina-mamă Olga, au murit în exil, pe pământ italian. Guvernul grec a hotărât acuma să aducă osemintele regale în patrie, spre a se odihni în pământ grecesc.

Osemintele au fost dezgropate dela Florența și transportate la Brindisi unde au fost îmbarcate pe vasul grecesc „Hydra", iar de acolo aduse la Pireu (cum se vede în clișeu). Reînhumarea s'a făcut la Atena, cu un fast deosebit.

George Enescu printre noi

In luna aceasta s'au împlinit 5 ani de când George Enescu a fost la Iași. Acum, iată-l din nou între noi. Academicianul ilustru, geniul muzical al neamului nostru, a revenit pentru scurt timp în Iașul lui Eminescu și Creangă. In Iașul Junimei, în Iașul Unirii, în Iașul cultural și istoric. Autorul monumentalei și celebrei opere „Oedip rege" — la care a lucrat 15 ani — reprezintată în primăvara aceasta la Paris, cu'n succes formidabil.

Evenimentul a fost subliniat cu laude neprecupețite de presa parisiană, de presa europeană și chiar de cea de peste ocean.

Pe scena Teatrului Național, din Iași, marele compozitor, pianist și violonist, dă două concerte. In Iașul unde la vârsta prunciei, Eduard Caudela i-a bănuit geniul și l-a îndreptat spre Viena pentru studii.

Iubitorii de artă, amatorii de muzică clasică și de frumos, să vină să-l audă din nou pe cel mai mare violonist al neamului nostru, care a dus faima neamului până la capătul pământului. A fost sărbătorit în Paris. De curând l-au sărbătorit Bucureștenii după seria celor 9 concerte și după ce-a dirijat orchestra „*Filarmonica*" la Ateneu. Oare noi ieșenii să rămânem mai prejos?!

George Enescu, înainte de a fi al țării întregi, e al nostru. *El e moldovean get-beget.* E fiu al Dorohoiului din Liveni-Cracalia. Să ne mândrim că-l avem între noi. Iașul cultural și muzical are datoria să-l sărbătorească. Nu se încape nicio scuză. Orice abținere e condamnabilă.

Pr. N. V. HODOROABA

Note

Un atentat la sănătatea publică

Oricine trece prin hală, are prilejul să vadă un spectacol, care vădește odată mai mult că în tîrgul nostru fiecare face cum îl tae capul, fără să-i pese de nimeni.

In tăurile de noroi, la un loc cu bălegarul vitelor și scursorile de murdării, se lăfăesc la rând zeci de coșuri cu pâine de vânzare.

O pâine care sub pretext că e ceva mai ieftină decât cea din brutării, are libertatea să fie cum o vrea dl. brutar; adică de o greutate care nu trece ferească Dumnezeu de o jumătate de Kgr., fabricată în condițiuni mizerabile, fără nici o etichetă de brutărie, fără nici un timbru; mă rog, o pâine de care nu știi de unde vine și cine îngăduie să fie vândută în asemenea condițiuni higienice...

Vânzătorul ei, e un nenorocit de vagabond murdar și sdrențăros care scoțând biata franzelă din mustul pestilențios o murdărește și mai rău.

Că se găsesc cumpărători, nu e de mirare.

Omul sărac pentru a face economie de un leu, e în stare să primească orice. El nu-și dă seama că dacă ar sta să socotească, ar vedea că plătește un Kgr. de pâine mizerabilă, 10 sau 12 lei.

E de mirat însă că onoratele autorități sanitare permit acest atentat la viața cetățenilor, mai ales când în fruntea Serv. Sanitar se găsește un atât de lesne înțelegător al nevoilor obștești, ca dl. dr. Cădere.

Hala are destule brutării; de ce ar fi nevoe să se vândă pâine în mod oarecum clandestin? Mai ales pâine de aceia care se vinde la hală.

In străinătate pâinea se vinde sigilată în coșuri de hârtie, pentru a fi în condițiuni cât mai higienice,

Nu pretindem aceasta pentru Iași; dar putem cere ca „pâinea de toate zilele" să se desfacă acolo unde se cuvine, după cum doctoria e de găsit la farmacie și carnea la măcelar.

Barem dacă ai ceva de ripostat, știi cui să ceri socoteală și pe cine să reclami.

AUREL LEON

Apa cu clor

— —

In recenta ședință a Consiliului municipal s'a ridicat chestiunea alterării apei potabile, cu c orul dezgustător care se toarnă fără milă.

S'au citat și proteste de ale medicilor reputați, care nu pot suporta asemenea apă și, în plus, lasă a se înțelege că stomahurile ieșenilor sînt în suferință.

Pentru o problematică îmbolnăvire de febră tifoidă, ni se denaturează apa de băut și ni se procură o îmbolnăvire sigură a stomahului. Ba Dumnezeu știe dacă nu pătimim și de alte boli, din același pricină.

La București sînt acum 45 cazuri de febră tifoidă, înregistrate oficial. Proporțional cu populația, ar însemna să avem la Iași 6 sau 7 cazuri, spre a spune că întindarea epidemiei este egală la ambele orașe. Insă la Iași n'avem decît 2 (două) cazuri.

Totuși, la București nu s'a gîndit nimeni să denatureze apa,— în timp ce la Iași ni se servește clor cu cofa!

Discuția din Consiliul municipal trebue luată în considerație. Să se răspundă precis ce-i cu apa noastră de băut și cînd vom scăpa de pacostea clorului.

Din toată lumea

Un monument d-lui Mussolini la... Buda-Pesta

Discursul dictatorului italian, rostit decurând la Milano, a provocat un delirant entuziasm în națiunea maghiară.

Se anunță acum că la Buda-Pesta se va înălța un monument, o coloană în care vor fi eternizate cuvintele Ducelui...

Dar nici noi românii nu stăm cu brațele încrucișate. Uriașele manifestări anti-revizioniste dela noi au arătat lumii întregi, că „dreptatea Ungariei" e de fapt o formulă mincinoasă. Transilvania a fost și va fi pământ românesc. România, ferm hotărâtă a nu ceda un petec de pământ străinilor — va sta veșnic de strajă la granițele ei firești.

m. c.

„Caiete săptămânale"

Distinsul scriitor și profesor universitar, d-l Eugen Herovanu, e autorul unei interesante publicații săptămânale apărută la București sub titlul de: „Caiete săptămânale.

Exclusiv scrisă de d-sa, d. Eugen Herovanu analizează aspectul evenimentelor în curs și sensul concepțiilor ce frământă actualmente întreaga lume.

„Caietele săptămânale" constitue un admirabil îndreptar, dat fiind competința și erudiția autorului.

Inele de... deslogodire!...

In țările de peste Ocean, moda divorțului e cea mai răspândită. Americanii nu pot concepe un menaj durabil, o căsătorie între doi tineri, fără un... „happy-end: divorțul!"

Incă înainte de a se lua, printre alte proecte frumoase de viitor, partenerii aduc în discuție și chestiunea divorțului. Dealtfel, numărul divorțaților e atât de mare, încât te lovești de ei la tot pasul: îi poți recunoaște cu ușurință, după un inel special, purtat în degetul arătător.

Dacă nu ai acest semn distinctiv înseamnă că nu ești un gentleman perfect și deci nu meriți stima... femeilor!

Moravuri americane!..

Aviația sanitară din Rusia

In Rusia Sovietică, aviația a luat un avânt însemnat. In ultimul timp, avioanele rusești sunt folosite în diferite cazuri de boală și nenorociri, ca ambulanțe sanitare.

Dintr'o statistică întocmită în Leningrad, s'a constatat că la anul în curs, avioanele sanitare au transportat pân'acum 417 bolnavi; 502 medici care au făcut peste 50 de operații grele și au examinat circa 4000 pacienți. Avioanele au mai transportat spre diferite locuri 2000 kilograme medicamente și instrumente chirurgicale.

Frumusețea oamenilor!

Decând există lumea, oamenii au căutat prin orice mijloace să apară cât mai frumoși. Deobiceiu, instinctul frumuseții e desvoltat în mare măsură la femei.

Scriitorul francez Paul Valéry, s'a ocupat recent de această chestiune în coloanele ziarului parizian „L'Intransigéant".

„In primul plan al preocupărilor omului — scrie P. Valéry, — se plasează dorința de a fi fermecător. Ea merge câteodată până la obsesie și... sinucidere. Nu se gândește la martirajul îndurat sub benzile de cloroform, la bisturiul chirurgului care te ciopârțește spre a te face frumos".

Intr'adevăr, civilizația din zilele noastre, a ridicat frumusețea la mare artă. Nu numai femeile, dar chiar și bărbații își corectează defectele fizice.

Căci cele morale sunt de neînlăturat!

Liga Culturală - Secția Iași

Adunarea generală

Darea de seamă pe anul 1935—1936 — Alegerea noului comitet — Răspunsul Ligii la declarațiile lui Mussolini.

Duminică 22 c. a avut loc în amfiteatrul Laboratorului de Chimie medicală, adunarea generală a Ligei Culturale, Secția Iași, sub președenția d-lui *prof. I. Găvănescul.*

Dl. Președinte deschizând ședința, anunță ordinea de zi:

1) Darea de seamă a activității Comitetului Ligei pe anul 1935—1936.

2) Descărcarea gestiunei financiare a Comitetului.

3) Alegerea noului Comitet și

4) Atitudinea Ligei față de declarațiile revizioniste ale Ducelui Mussolini.

Pr. Pantâru, Secretarul general al Ligei Culturale, Secția Iași, citește „Darea de seamă a activității Comitetului, care se rezumă la o frumoasă propagandă culturală națională prin conferințe ținute de membrii comitetului Ligei; participarea la Congresul Ligei la Cernăuți și colaborarea cu Liga Antirevizionistă—Secția Iași.

D. *prof. Brüll*, cenzorul delegat, citește darea de seamă a gestiunei financiare, care se aprobă de către Adunarea generală.

Apoi dl. Președinte Prof. I. Găvănescul, suspendă ședința pentru câteva minute spre a se proceda la constătuiri în vederea alegerei noului Comitet. D-sa anunță Adunarea generală că, deoarece este silit să plece pe timpul iernii la București, nu va mai putea activa intens la Liga culturală și roagă ca la propunerile ce se vor face pentru noul comitet, să se facă abstracție de persoana d-sale.

D-sa retrăgându-se, Adunarea generală îl alege în unanimitate, în urma propunerii d-lui prof. P. Dragomirescu, ca: *Președinte de Onoare al Ligei.*

Rechemat în mijlocul adunării, d-sa mulțumește pentru onoarea ce i se face.

Adunarea alege apoi în unanimitate ca Președinte al Ligei Culturale, Secția-Iași pe dl. Prof. univ. *C. Șamuleanu.*

Dl. prof. Șumuleanu, mulțumește și promite că va activa astfel ca să fie la înălțimea sarcinei date.

Alegerea Noului Comitet

In urma consfătuirilor și a propunerilor făcute, se alege noul Comitet al Ligei Culturale, Secția Iași, pe timp de 2 ani, cu începere dela 6 Decembrie a. c. conform statutelor, format din domnii:

1. Pr. Prof. univ. Valeriu Iordăchescu.
2. Prof. univ. Găzdaru.
3. Pr. Pantâru.
4. Dr. David,
5. Prof. Gh. Obreja-Iași,
6. Prof. univ. P. Dragomirescu, Decanul Facult. de Drept și Președintele Ligei Anti-revizioniste,
7. Prof. univ. C. Fedeleș,
8. Avocatul Gârneață,
9. Avocajul N. Beuran și
10. Președintele Studenților creștini.

Alegerea Biurouiui

Comitetul desemnează apoi, biuroul de conducere al comitetului, constituit astfel:

1. Prof. univ. C. Șumuleanu, Președinte.
2. Prof. univ. Pr. Valeriu Iordăchescu și
3. Prof. univ. Găzdaru, vicepreședinți.
4. Pr. Pantiru, secretar general.
5. Dr. David, Casierul Ligei și
6) Prof. Gh. Obreja-Iași și
7) Președintele Studenților creștini, ca membri.

Adunarea generală alege apoi Cenzori pe d-nii. Pr. Prof. Negoiță, Rectorul Seminarului teologic; Prof. C. Botez și prof. Brül.

(Continuarea în pag. 2-a)

Teatrul Național

Cronica teatrală
de WRATISLAVIUS

„Numai din iubire"

(Comedie muzicală de RALPH BENATZKY)

După atmosfera greoaie lăsată de drama lui Artzibasev, comedia muzicală ce s'a jucat pentru prima oară Sâmbătă seara, a venit ca o destindere mai mult decât agreabilă. Judecând după râsul sănătos, puternic și zgomotos al multora dintre spectatori, acei care mai știu râde până le dau lăcrimile (cum a fost și cazul nostru) nu se poate să nu înregistreze cu gratitudine acest ecou și să treci peste toate considerentele ce-ar dori unii, să le afișeze cu fanatică îndărătnicie.

Noi simplificăm chestiunea și spunem: 1) a venit o mulțime de oameni care simt nevoia de a petrece 2—3 ore sub vraja unei minciuni cu șart spuse (indiferent dacă e cu sau fără cânt, cu dans mult sau puțin, cu efecte teribile de decenari și lumină sau simple trucări, etc.) Secundo: marea majoritate a râs deci s'a aprobat efectul minciunii; și al treilea: râsul dă sănătate și face omul mai bun, mai îngăduitor; mai optimist, dacă voiți. Și atunci: ce mai vrei, domnule? Ce cârâi și cauti pete'n soare? Mai ales că, stând strâmb și judecând drept: actorii noștri sunt în primul rând (sau mai degrabă! *numai*) actori. Că, *din întâmplare*, unii știu și cânta sau face câte-o piruetă de dans, cu atât mai bine. Să profităm și de acest supliment. dat nouă în dar și să nu'i măsurăm pe actorii noștri cu specialiștii în cântare sau dansuri (dar care, cele mai adese ori te calcă pe nevoi cu ifosele lor de „stea", în jurul căreia gravitează întreg pământul) și să aprobăm deci diversiunea intercalată. Cu atât mai mult, cu cât am spus de la început, prin aceasta au reușit să ne amuze, să ne facă să râdem mult și sănătos, ba, unora, care nu fac pe snobii, să le deie lacrimile când aziștă, de pildă, la explicația între d-nii *Costică Filoselli* negustor de ghete și *Floriot-Munteanu*, amorez și bibliotecar de meserie.

După această extrem de „savantă" introducere s'ar cuveni să vorbim ceva și despre „comedia muzicală" ca gen teatral. Noi însă n'o facem, ci spunem numai atât: Comedia muzicală este un soi de teatru, care, dacă e dat pe mâna unor artiști buni, și în legătură strânsă cu publicul, de cum s'a ridicat cortina, prinde, cuprinde și'l aprinde pe acesta. De așa manieră, încât, la fine de act (sau chiar la scenă deschisă) el, publicul, aplaudă râzând și adese-ori — se pomenește că strigă *bis* (deși interpretul gâfâe de'i sar ochii din cap). La acest gen, noi nu numai că nu pomenim subiectul, dar, mai c'am cere, ca nici în programe să nu'l scrie. Să'l afle spectatorul, pe măsură ce se deapănă minciuna, căreia la coadă ar trebui să'i se adaoge strâvechiul: s'am încălecat pe-o șea... sau: s'am încălecat pe o lingură scurtă, trăiască cine ascultă etc., etc.

In cazul de față, *Ralph Benatsky* a știut să înșire câteva melodii extrem de comunicative, le-a orchestrat cu multă abilitate și d-l *C. Nosek* (cu muzicanții d-sale inimoși) le-a redat cu căldură, dând un suport puternic celor de pe scenă.

In rolul princesei—tânără, frumoasă, bogată—deci și alintată, a apărut d-na *Sandina Stan*. Iată un rol, care'i convine de minune, de vreme ce îi dă prilejul să'și valorifice atât însușirile naturale cât și acele aduse din casa părintească. D-na *Stan* trebue să redeie imaginea unei tinere femei din lumea subțire, care trebue să știe cum să mănânce, cum să umple un pahar de liqueur, cum să poarte o toaletă elegantă și cum... să farmece pe un băet subțire, cu carte și cu imaginația aprinsă, în goană după frumos. Că pe lângă acestea, domniasa mai știe și ciripi o melodie, tant mieux. Totul se sumează la succes. Și acesta a fost franc, remarcabil și cu ecou general.

Ca un pendant simpatic s'a prezentat d-ra *Baciu*, în ipostasa unei vânzătoare sprințare, voioase și cu visuri de viitoare „stea de reviste", care'n timp ce vinde o pereche de pantofi, fredonează o melodie cântată în zori, când—de la teatru (sau chef) vine deadreptul la dugheană. Dacă menționăm și slujnicuța vioae a d-rei *Stănculescu*, am terminat cu latura femenină și ajungem la... eroi serii.

Ca bibliotecarul — amorez și-a făcut reintrarea în teatrul ieșan, vechea noastră simpatie, *Aurel Munteanu*, care după lipsă destul de lungă, a revenit din nou în mijlocul camarazilor cu care a cunoscut aci, în Iași, răsunătoare și trainice succese în teatrul propriu zis. Noi nu l'am uitat încă nici pe *Romeo*, nici pe *Zefir* și nici pe *Serioșa* — ca să nu citâm decât unele din creațiile lui *Aurel Munteanu* și în care

(Continuarea în pagina 2-a)

Stofe bune și eftine

vindem en detail cu prețurile fixe și originale ale fabricei **BUHUȘI**

Stofe pentru haine, paltoane, demiuri bărbătești și de dame.

Vizitați-ne cu încredere

B. Cofman & D. Volodarschi

--- IAȘI ---

Strada Ștefan cel Mare Nr. 59

—La cumpararea covoarelor orientale —
de orice mărime, adresați-vă direct primei surse

TEBRIZ

EXPOZIȚIE PERMANENTĂ
Strada Lascar Catargi No. 43

Cumpărând la prima sursă realizați 50 la sută reducere față de ambulanți. Rugăm a ne vizita spre convingere

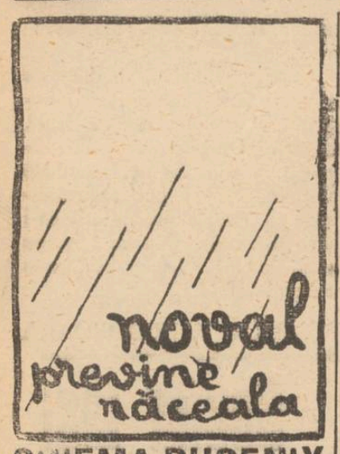

CINEMA PHOENIX

Astăzi până Duminică
Prețurile cele mai eftine

13, 10 și 8 lei

se reprezintă

SEQUOIA

Al doilea film

MARIETTA

Operetă cântată de:
JANETTE MACDONALD
și NELSON EDY

Complectare :
SILLY SIMPHONIE

Pilulele de Slănic: purgativul ce nu face dureri.

CINEMA SIDOLI

Astăzi și în zilele următoare De la ora 3 fără întrerupere până la 12 jum. 2 mari filme 2 mari premiere cu prețurile cele mai reduse

Martha Eggerth

Paul Hartman — G. Alexander
— în —

Romanța Iubirii

Regie Bolovary—Muzică Stolz

Al 2-lea film

Alacul Rebelilor

impresionantă realizare de peripeții și lupte.

Complectare :
JURNAL SONOR CENTURY

SOCIETATEA

pentru distribuirea de lemne la săraci *„Ghizela și Arnold Weinrauch"* Iași, aduce la cunoștința celor interesați, că înscrierile în tabloul de distribuție, se vor face, în zilele de 28, 29 și 30 Noembrie 1936, numai între orele 9—11 dim. la biroul din strada Costache Negri No. 66 (casele Poker).

Solicitatorii se vor prezenta personal cu buletinul de populație.

Președinte, Arnold Weinrauch
Secretar Nathan Schwartz

V'ați intoxicat? Luați îndată Pilule de Slănic

ROMANIA
Prefectura Județului Iasi
Biroul Mobilizărei
Nr. 208 din 20 Noembrie 1936

PUBLICAȚIUNE

Noi, Prefectul Județului Iasi;

Având în vedere dispozițiunile ordinului Ministerului de Interne Nr. 1827 și 2665 M. I 936, și ale art. 125, 127 și 128 din Regulamentul Legei Rechizițiilor, aducem la cunoștința tuturor proprietarilor sau deținătorilor de vechicule cu tracțiune mecanică (automobile, auto camioane, autotractoare, motociclete, etc. etc.) că sunt obligați să prezinte aceste vechicule cu tracțiune mecanică, în fața Comisiunei de recensământ și clasare a vechiculelor cu tracțiune mecanică în număr de două câri vor funcționa:

a). La sediul Prefecturei de Județ (Palatul Administrativ) pentru proprietarii de vechicule cu tracțiune mecanică din cuprinsul județului Iași și

b). La sediul Chesturei poliției Municipiului Iași, pentru proprietarii sau deținătorii de vechicule cu tracțiune mecanică din cuprinsul Municipiului Iași.

Recensământul și clasarea acestor v e h i c u l e se va face de către Comisiunile menționate mai sus, în cuprinsul lunei Decembrie dela 1--20 după normele de mai jos.

In zilele de 1-15 Decembrie se vor prezenta Comisiunilor, proprietarii vechiculelor înscrise la Biroul Circulației dela Chestura Poliției Municipiului Iași.

In zilele de 16 la 20 Decembrie, se vor prezenta toți proprietarii cu vechicule de tracțiune mecanică cari nu áu fost inscrise la Biroul Circulației.

La cererea proprietarilor și cu mijloacele de transport ale acestora, Comisiunea va cerceta la locuința proprietarilor, vechiculele menționate mai sus și cari fiind puse în situația de a nu se mai putea prezenta în fața Comisiunei respective, sau cari fiind în depozite sau magazii, nu au fost puse încă în circulație. Proprietarii de tractoare vor prezenta Comisiunei numai datele necesare pentru înscrierea tractorului în tabelele respective.

Proprietarii sau deținătorii de automobile, auto-camioane, motociclete, etc., care nu se vor prezenta în fața Comisiunei respective, la datele fixate mai sus, vor fi dați în judecată și amendați potrivit dispozițiunilor art. 128 din Reg. asupra Legii Rechizițiilor, retrăgându-li-se totodată și biletele de circulație.

Toți proprietarii, odată cu prezentarea auto-vechiculelor ce au, vor trebui să dea Comisiunii următoarele date: numele și pronumele, adresa și situația militară, atât a proprietarului cât și a șoferului, marca fabricei, H. P., numărul cilindrelor, No. șasiului, No. de înscriere la autoritățile ad-tive, autoritatea la care a fost inscrisă, forma caroseriei (limuzină, capotă, cisternă etc.) cu sau fără remorcă, greutate proprie, capacitate de transport, inclusiv remorca, greutatea remorcei, capacitatea rezervoarelor, consumația pe $^0/_0$ km. felul cauciucurilor, (pneuri, bandage), starea cauciucurilor, starea generală a mașinei, numărul locurilor.

La prezentarea vachiculelor se vor prezenta și biletele de circulație.

Odată cu recensământul și clasarea acestor vechicule, se va face și recensământul pieselor de schimb aflate în magazie și ateliere, pe care proprietarii respectivi sunt obligați a le declara Comisiunii.

p. Prefectul Jud. Iași
Alex. Velciu
Șef Bir. Mobilizărei,
Alex. A. Flor

Părul cărunt își recapătă culoarea cu „Pigmentol".

Depozit: Farmacia Pollak
Str. Ștefan cel Mare. Telefon 235

Rugă

S'au dus zilele calde și senine; nouri negri amenințători acopăr cerul; au căzut și cei dintâi fulgi de zăpadă. Iarna bate la ușă! Voi toți cari aveți lemne în magazie, haine calde în dulap, camera plină cu de toate, gândiți-vă la cei goi, flămânzi, desculți, necăjiți!

Câte-va doamne cu sullet înțelegător cutreeră orașul cerșind pentrui ei. Vor trece și pe la D-tră!

Nu zăvoriți ușile; nu dați drumul câinilor; nu le lăsați să plece amărâte, desnădăjduite, cu mâna goală.

Gândiți-vă că sunt nobilele cerșetoare și că e mai greu a cere decât a da! Ajutați-le să adune cât mai mult, ca să putem cumpăra lemne, haine, alimente pentru cei ce nu s'au putut pregăti și poate sânt și bolnavi.

Dați cu încredere că banul D-stră merge numai acolo unde trebuie ajutat și că va aduce un pic de mângâere acolo unde e frig, întuneric și pustiu.

Cei cari nu au fost vizitați, pot aduce ofranda lor la oficiul de asistență al Municipiului. zilnic de la 11—1.

A. M. Hurmuzescu
Consilieră municipală

Săptămâna muzicala în Iași

Săptămâna aceasta constitue pentru Iași un eveniment strălucit, o adevărată săptămână a muzicei.

In afară de cele 2 concerte ale maestrului mondial George Enescu din zilele de 23 și 24 crt,, iată încă două asociațiuni noui, tinere și viguroase și-au anunțat și ele concertele lor, vrând pare-că să dovedească existența unui val de activitate muzicală în provincia urgisită de centru, și care a dat românismului pe cei mai de seamă reprezentanți ai forțelor vii ale națiunei, fie în domeniul științific, fie politic, sau artistic.

Aceste noui formațiuni vor afirma prin acțiunea lor că Iașul nu trăește numai cu amintirea trecutului, ci și cu contribuția din prezent în opera de educație națională, prin muzică.

Orchestra simfonică a Soc. Sport și Muzică, s'a manifestat încă din primăvara acestui an, când sub conducerea d-lui profesor Mircea Bârsan s'a dovedit neegalată în raport cu alte incercări similare, în ceia ce privește interpretarea programului, și rolul ei educativ.

Cea de a II-a asociație „Cântarea Moldovei", condusă de d. profesor Vasile Popovici, va primi botezul rampei, Vineri 27 crt. ora 9 seara la Teatrul Național.

Un cor de peste 80 de persoane mature va alcătui un decor ne mai văzut încă pe scena Națională nostru. Iașul va avea Vineri seara o audiție unică.

Iată deci, cum prin bună înțelegere și o adâncă legătură sufletească între colaboratori, fără fonduri, s'au putut face lucruri frumoase la Iași.

D-nii Vasile Popovici și Mircea Bârsan, acești păstrători ai trecutului artistic al Iașului, merită recunoștința tuturor fiilor orașului nostru.

Săptămâna muzicală a Iașului, în toată amploarea ei, constitue un eveniment; dar și un exemplu.

Liga culturală Secția-Iași

(Continuarea din pag. I-a)

Impotriva revizionismului

D-l prof. I. Găvănescu, luând cuvântul în chestiunea atitudinii Ligei Culturale, față de declarațiile Ducelui Mussolini într'o expunere vibrantă și plină de emoțiune, arată legăturile noastre de sânge, simțiri și jertfe comune cu sora noastră Italia; desprinde din tot trecutul plin de fapte elocvente, ale celor două popoare de aceiași origină simțimintele ce — le unesc, și arată că sufletul Italiei este alături de sufletul României, după cum sufletul poporului român, e alături de sufletul României, după cum sufletul poporului român, e alături de sufletul poporului italian; iar declarațiile ducelui Mussolini crede că nu angajează Italia: cuvintele Ducelui sunt cuvinte trecătoare, rostite în vânt, căci Italia nu poate fi în contra țării surori, România care a scăpat Europa de Comunism în 1919, stârpindu-l din Ungaria, țară care era bolșevizată și prezintă un pericol pentru Europa, deci și pentru Italia, țară pe care azi Ducele Mussolini, o apără.

D-sa încheie într'un entuziasm general spunând că, totuși de va fi nevoie și în orice împrejurări, Românii toți vor ști să-și facă datoria și cei bătrâni ca și cei tineri, căci, să știe, chiar și Ducele Mussolini, că din patrimoniul nostru sfânt, Românii nu cedează nici o brazdă.

Se hotărăște apoi participarea Ligei Culturale la Marea Adunare Antirevizionistă dela 1 Decembrie, a. c. când delegatul Ligei Culturale va lua cuvântul.

REP

Doctoratul d-lui G. Călinescu

Eri și-a susținut doctoratul în litere, specialitatea limba română, cunoscutul critic bucureștean d. G. Călinescu.

Comisiunea a fost formată din d-nii prof. Tafrali, Ralea și Marinescu. Prim referant a fost d. prof. Octav Botez, iar al doilea d. prof. Iordan.

Dată fiind competința și studiile d-lui Călinescu asupra poetului M. Eminescu, subiectul ales, a asistat la acest doctorat un public neobișnuit de numeros...

Juriul a felicitat călduros pe noul doctor, acordându-i titlul cu cea mai mare distincție.

Iar publicul l-a răsplătit cu aplauze.

„Cercul studenților ieșeni" la București

In capitală a luat ființă, din inițiativa unui comitet în frunte cu studentul ieșan Paul Borș, în ziua de 22 Noembrie, *„Cercul studenților ieșeni"* dela facultățile din București, sub președinția de onoare a d-lui Gr. L. Trancu-Iași, fost ministru.

Comitetul cercului a fost compus astfel:

Președinte, dl. C. A. Pantelimon; vice președinte, dl. Mihai Coban; secretar, dl. I. Sberea; casier, dl. Mircea Petrovici; secretar de ședință, dl. Alexandru I, Negoiță; cenzori, d-nii Nec. Mârțu, Han. Donciu și Fr. Chetrariu.

Alături de „Cercul ieșenilor din București", noul grup va căuta să lupte pentru a face cunoscut și iubit Iașul.

E o inițiativă demnă de toată lauda.

x Cea mai fastuoasă reuniune mondenă, va fi Balul studenților evrei în seara de Sâmbătă 6 Decembrie, în saloanele orfelinatului evreesc.

Organizarea pe care o acordă studenții, în frunte cu un comitet de doamne din Societate, va constitui o mare surpriză.

Sucursala Iași: str. Ștefan cel Mare 11

CRONICA SPORTURILOR

„Textila" a terminat la egalitate

cu „Dragoș-Vodă" - Cernăuți

După trei victorii consecutive, cucerite pe teren propriu, desigur că sportivii ieșeni se așteptau și la a patra ispravă a „textilenilor". Dar au fost decepționați.

Divizionarii noștri s'au complăcut într'un joc molatec.

După pauză, adversarii noștri par mai hotărâți și joacă ceva mai repede.

O „bombă" a lui Losek trece fulgerător.., pe lângă bară. Emotia momentană, care a cuprins pe ieșeni, văzând pierdut un punct sigur, — dă timp cernăuțenilor să speculeze situația.

Portarul degajează unui coechiper, care dela 20 m, trage spre poartă. Cotruță în loc să oprească, mingea, execută o elegantă „feintă" de corp; și mingea intră în plasă, cu toată intervenția lui Wasiliewschy.... 1-0 pentru Dragoș-Vodă.

Situația pare pecetluită. Inaintarea „Textilei" nu poate realiza nimic... dar intervine neprevăzutul.

Penteliciuc, masivul fundaș al cernăuțenilor, face „hands" în careul de pedeapsă. Mayor execută impecabil și aduce egalarea. 1-1.

Astfel a terminat „Textila" la egalitate, într'un joc, pe care trebuia să-l câștige cu orice preț. Textilienii au jucat slab, fără de elanul obișnuit.

In ansamblu, jocul n'a plăcut. A arbitrat d-l Manole Vlahu-Brăila.

SEMM

Informații

x Mine Miercuri 25 Noembrie, ora 9 a. m. **școala Normală de fete „Mihail Sturdza"** își serbează patronul. Direcțiunea roagă pe părinții elevelor, pe foastele profesoare și eleve, precum și toate persoanele care se interesează de această școală, să binevoiască a lua parte.

x In curând se va reprezinta revista „Oglinda timpurilor" de H. Segalovici și Iza Chin, cu concursul artiștilor Westler și Ben Zwi.

x PROGRAM CINEMATOGRAFIC.—Săptămâna aceasta, CINEMA „PHOENIX" prezintă un program pe cât de bogat pe atât de interesant.

„Sequoia" cu Jim Parker, un film lucrat în pădurile Californiei, prezintă viața animalelor sălbatice în toată primitivitatea ei.

Al doilea film e *„Marietta"* operetă cu muzică divină de V. Herbert, interpretată de admirabilul duo Jeanette Mac Donald — Nelson Eddy, cunoscuții cântăreți din „Rose Marie".

Sufeream de cumplite dureri de stomac..

și acum mă simt complect sănătos, după întrebuințarea a două flacoane Gastro D. Deși nu mai iau de trei luni nici un fel de medicament, pot spune că mă simt grație Gastro D.-ului definitiv restabilit, pot mânca orice, ba îmi permit din când în când, și o picătură de vin, și mă gândesc la durerile mele din trecut ca la un vis urât. Vă sunt din tot sufletul recunoscător pentru admirabilul medicament.

Ing. Pfannhauser, București
str. Logofătul Iordan 7

Cereți Gastro D. la toate drogheriile și farmaciile din țară, sau prin mandat postal de lei 130 dela Farmacia Thoiss din București, Calea Victoriei No. 124.

„Numai din Iubire"

(Continuarea din pagina I-a)

prin glasul lui cald și vibrant și prin alura sa plină de avântul tinereții, ne făcea să simțim verosimil personajul și să'i presimțim o frumoasă carieră. S'a intercalat însă un lung intermezzo. Noi credeam, că *Aurel Munteanu* zăpăcit de succese ieftene, a fost pierdut de teatrul propriu zis.

Cu multă satisfacție am constatat însă și deci notăm aceasta aci, că *Aurel Munteanu* a rămas actorul cu multe resurse și care—*când se pune serios pe lucru*, poate da ceva de remarcabilă calitate. Spunem acestea din convingere și judecând după momentele fericite din comedia văzută Sâmbătă seara. Am pomenit de scena explicației (între el și Ramadan). Vom mai cita și spovedania de la finele epilogului— admirabilă ca dicție, gradație și interiorizare, o adevărată încântare.

Pentru care motive salutăm cu dragoste revenirea lui *Aurei Munteanu* și dorim ca—pe cât mai curând, (firește după lunga serie a *„Iubirei"*) să'l vedem și într'un rol din repertorul teatrului de calitate.

Despre d-nii *Ramadan* și *Miluță Gheorghiu*, ce să mai spunem? Că pe primul nu'l lasă galeria să termine fraza și că al doilea a vorbit admirabil *ungurește*, fără să alunece o clipă. Iar amândoi au confirmat (pentru a nu știu câtea oră) trăinicia unui duo comic cu puternică comunicativitate în sufletul massei spectatoare.

Menționăm și pe lacheul plin de morgă al d-lui *Protopopescu* (a la *Theo Lingeri*) pe clientul ilariant al d-lui *Grosaru* și pe președintele de tribunal al d-lui *Ionașcu*—tânărul artist pe care'l remarcăm regulat cu multă simpatie.

In cadrul unor decoruri admirabile mai ales (biblioteca) și cu sublinierea muzicală menționată, comedia muzicală a lui *Benatzky* a distrat excelent lumea, ce tixea sala, reacționând prin aplauze zgomotoase, bisări și salve la scenă deschisă.

Un mare succes, care se alătură de *„M-me Sans Gêne"* și care credem, că deasemenea va face lungă și meritată serie.

W.

V'ați stricat stomacul? Luați pilule de Slănic

Cinema Roxy - Astăzi până Duminică inclusiv

Două premiere la Iași de o reală valoare artistică

Shirley Temple în Căpitanul Ianuarie

Al doilea film

Vâltoarea

O dramă sufletească bine realizată cu JACK HOLT, JEAN ARTHUR, și DONALD COOK

Lucrătorii brutari cer justiției

să învestească cu formula executorie hotărârea Casației, privind lucrul de zi la brutării

La Judecătoria de Muncă a sosit ieri de la Casație, dosarul conflictului dintre lucrătorii brutari și patronii lor, cuprinzând hotărârea înaltei Curți, prin care se respinge recursul introdus de patronii brutari în ceiace privește lucrul de zi la brutării.

La acest dosar Sindicatul lucrătorilor urmează să depuie o nouă petițiune, cerând ca hotărârea Curții de Casație să fie învestită cu formulă executorie, în senzul ca oricare organ administrativ să aibă autoritatea de a impune brutarilor să respecte hotărârea justiției,—adică a se suprima lucrul de noapte. REP.

La Camera de Muncă,

continuă verificarea gestiunii

Am anunțat că ministerul muncii a delegat doi inspectori, pe d-nii Jean Ghiulea și Constantinescu, să ancheteze neregulile ce s'ar fi comis la Camera de Muncă. După două zile de cercetări, d. insp. Ghiulea care a verificat secțiunea cărților de capacitate, a încheiat un raport, pe care l'a prezentat ministrului. După cât aflăm, acest raport este defavorabil.

În ceiace privește ancheta în gestiunea Camerei, raportul nu a fost încă încheiat. Inspectorul verificator d. Constantinescu a fost rechemat la București în interes de serviciu, și probabil că azi d-sa se va reîntoarce la Iași, pentru continuarea anchetei. REP.

Chestiunea orarului

la magazine

Discuțiile între funcționarii particulari și comercianți pe chestia stabilirei unui acord în ceiace privește orarul de muneă, n'au dus până în prezent la nici un rezultat pozitiv.

Funcționarii particulari cer în mod categoric aplicarea legii: adică închiderea magazinelor să se facă fără nici o toleranță, la ora 7 seara.

Din partea comercianților unii au fost complect de acord cu funcționarii; Majoritatea însă a cerut ca până după serbătorile Crăciunului, negustorii să fie lăsați să ție deschise magazinele până la ora 8 seara; legea urmând să fie aplicată de la 1 Ianuarie 1937 încolo.

Funcționarii s'au declarat însă contra acestei tranzacțiuni.

Teza funcționarilor a fost susținută de d. deputat Emil Ceicovschi președintele secției funcționarilor în Comisia interimară a Camerei de Muncă. A rămas ca comisiunea să se întrunească din nou Vineri, pentru o hotărâre decisivă. REP.

O nouă creație a parfumeriei franceze! pudra, apa de colonie și parfumul OEDIPE, reușitele produse ale casei L. T. PIVER. Ele au fost lansate cu mult succes la Paris, cu ocazia prezentării operei Oedipe a maestrului Georges Enescu.

OEDIPE
L-T-PIVER - PARIS

Propagandă printre tineret

pentru combaterea bolilor venerice

O inovație, care de sigur va aduce rezultatele dorite.

Părinții, dezolați că își văd copiii contaminați de boale venerice, s'au adresat d-lui profesor dr. Mironescu, cu rugămintea de a le veni în ajutor și a face pe copii să înțeleagă primejdia ce-i pândește.

Distinsul profesor a acceptat.

Și eri, în sala clinicei dermatologice, s'au adunat un mare număr de elevi de curs superior ai Liceului Național.

D. dr. Mironescu, pe înțelesul elevilor, a explicat primejdia boalelor venerice.

Elevii au ascultat atenți conferința profesorului.

Aceste conferințe vor continua.

DAN

Palatul de Justiție

Știri dela Tribunal

Acțiuni directe, apeluri, popriri

Poprire. — Tribunalul de Constanța a cerut justiției ieșene să înființeze o poprire în mâinile Flotilei locale de aviație, asupra salarului sergentului instructor Em. Adochitei, care are de plătit în baza unei hotărâri judecătorești, suma de 150 mii lei fostei sale soții Eugenia Nicolaevici.

*

Pensie alimentară.— D-na Ana Gherșin din str. Apeduc a cerut justiției să oblige pe soțul ei Leib Gherșin cu care se află în divorș, să-i plătească o pensie alimentară de 3 mii lei lunar.

Tribunalul comercial

Adjudecare. — Tribunalul secția III a vândut ieri prin licitație publică imobilul proprietatea av. Th. Cl. Ionescu din str. Ștefan cel Mare.

Imobilul a fost definitiv adjudecat asupra d-lui ing. Bejan cu suma de 1.150.000 lei.

Celelalte vânzări aflate pe rol, au fost amânate.

*

De la Camera de punere sub acuzare

Eliberarea generalului Negrei — Camera de punere sub acuzare s'a pronunțat ieri în cererea de eliberare introdusă de apărătorii d-lui general Negrei, hotărând eliberarea lui.

Amenințări cu moartea.— D. Marcu Riven din str. Pomir, a reclamat pe vecinul său Haralamb Hrițcu, pentru faptul de amenințare cu moartea.

*

Elev urmărit cu mandat de arestare.—Parchetul a emis mandat de arestare împotriva elevului Miles Paraschiv, elev la școala de arte și meserii, condamnat la o amendă pentru o contravenție c. f. r. REP.

Dela parchet

Periculos tâlhar arestat la Iași.— Eri a fost arestat la Iași un anume Gr. Staveschi din Hâncești jud. Lăpușna. Acesta este urmărit cu mandat de arestare de parchetul Lăpușna, fiind autorul a mai multor jafuri și tâlhării la drumul mare. El mai este acuzat și de crimă.

Tâlharul a fost înaintat parchetului de Chișinău.

*

Copil rău.— Soții Tutuniuc din str. Libertății, au cerut justiției să interneze într'o casă de corecție pe fiul lor Anatole Tutuniuc de 16 ani, care este un element rău.

Furt în județ

Un îndrăzneț furt a fost comis la locuința d-lui învățător Ioan Zamfir, directorul școalei primare din satul Albești, com. Brăești.

În lipsa acestuia de acasă, hoți necunoscuți s'au introdus prin spargerea unui geam, în locuința acestuia.

S'a furat o sumă de bani, un revolver, un inel de aur și alte lucruri casnice.

Șeful postului din Brăești a început cercetările.

J.

Impiedecarea circulației

la rampa Nicolina

Cu toată intervenția d-lui N. Dobrovici, ajutor de primar, situația de la rampa Nicolina nu s'a schimbat.

Locomotivele manevrează tocmai în porțiunea unde este rampa și împiedecă ceasuri întregi trecerea populației.

D. Dobrovici a trimis organelor celeriste o adresă prin care, în numele populației din acest cartier, roagă ca manevra locomotivelor să se facă ori în dreapta ori în stânga rampei.

Totuși au trecut 8—10 zile și se menține aceiași situație.

Sperăm că această stare de lucruri se va îndrepta neîntârziat.

DESCINDERE

la oficiul poștal din Piatra-Neamț

doi oficianți superiori arestați

Piatra Neamț 24. — Siguranța a făcut o descindere la oficiul poștal din localitate. Funcționarul Tihon Perpeliță și soția lui, ambii funcționari superiori, au fost arestați și transportați la Siguranța din Chișinău, unde se face o anchetă.

Arestații au fost transferați la poșta din localitate de puțin timp, din Basarabia.

Cursuri

de limba și literatura italiană

Din inițiativa Institutului de cultură italiană, vor începe la Iași, azi 24 Noembrie, cursuri de limba și literatura italiană.

Lecțiile se vor ține între orele 6 și 8 jumătate seara, în fiecare Marți și Vineri, la liceul Național.

Vor funcționa un curs bisăptămânal pentru începători, compus din 40 de lecții; și un curs mediu rapid bisăptămânal pentru înaintați, format tot din 40 de lecții.

Cursurile vor fi predate de d-nii prof. Edgar Papu și E. Lambertenghi.

La sfârșitul anului se va ține un examen, la care se vor da certificate de studii și premii ce vor consta dintr'un voiaj în Italia.

Pentru fiecare curs se plătește o taxă anuală de 200 lei. Profesorii și studenții, numai 100 lei.

Informațiuni și înscrieri la cancelaria liceului Național și la Agenția consulară italiană.

Informații

x PENTRU PENSIONARII MILITARI.—Societatea ofițerilor în rezervă și retragere proveniți din activitate „Regele Carol II-lea" filiala Iași, având întrunire în ziua de 1 Decembrie 1936, aduce la cunoștința tuturor membrilor a se aduna la Cercul Militar la ora 10 dimineața de unde în corpore vor lua parte la Tedeumul de la Mitropolie, fiind serbarea unirei Ardealului și o mare întrunire a ligei Antirevizioniste. *Comitetul filialei Iași.*

x *Matineu dansant.*—In ziua de 28 Noembrie, între orele 6 și 10 seara, va avea loc în saloanele Cercului Militar un matineu dansant, organizat de comitetul cercului, în frunte cu d. general C. Ionescu.

x ECOU.—Aflăm că în cerc intim s'a celebrat Sâmbătă seara logodna d-rei Toni Țailer cu d-l Iancu Schleicher din Iași.

Transmitem felicitări.

x HRAMUL SF. ECATERINA.—*Biserica Sf. Lazăr* își serbează după datină al II-lea Hram, mâne Mercuri 25 Noembrie „Sf. Ecaterina".

Astăzi Marți la ora 4 p. m. se va face slujba litiei, iar Mercuri dimineață slujba Liturghiei cu un sobor de preoți în frunte cu păr. Gh. Chirica. Bunii creștini sunt rugați a lua parte.

x Cetățenii din jurul bisericei Talpalari ni se plâng că lumina din stradă este foarte slabă, din care cauză se întâmplă furturi dese.

x S'A PERDUT un câine Rasansiden pinci, alb, mic cu părul creț, Răspunde la numele de Bombonel. A se adresa d. av. C. Toma str. Păcurari 38.

El și-a putut relua lucrul său!...

Citiți această scrisoare a D-lui Caudrelier.

„De meseria mea sunt vopsitor de vapoare și întrebuințez catran; sunt nevoit deci a mă spăla pe mâini cu leșie. Aceasta mi-a cauzat o eczemă care mă împiedeca de a mai lucra. Aplicând pe mâini puțină Pomada Cadum, am fost ușurat. Puțin câte puțin eczema s'a vindecat. Numai astfel am fost în stare să-mi reiau lucrul".

R. CAUDRELIER
Rouen (Seine-Inf.)

Pomada Cadum puternic antiseptică, cicatrizantă și calmantă, este suverană în tratamentul eczemei acneei, urticariei celei mai rebele.

Să aveți întotdeauna la îndemână o cutie; întrebuințare comodă și ușor de păstrat.

Astăzi la ora 5 la Teatrul Național

Al 6-lea concert educativ

Maestrul Enescu solist

Orchestra simfonică a Soc. de gimnastică „Sport și Muzică" dă astăzi după amează la ora 5 fix, la Teatrul Național, cel de al șaselea concert de muzică educativă, în cadrul căruia maestrul Enescu va concerta solo cu acompaniament de orchestră, concertul în Mi major de I. S. Bach.

Dirijor al orchestrei, va fi d. prof. Mircea Bârsan dela Academia de muzică „G. Enescu" din localitate.

La ridicarea cortinei, d. Osvald Racoviță va ține o cuvântare omagială, după care d. prof. Alex. Cișman va face prezentarea programului:

1) Concertul în fa de A. Vivaldi.

2) Concertul în Mi major de I. S. Bach solist maestrul George Enescu.

3) Simfonia în do de Dittersdorf.

De notat că Societatea a pus la dispoziția studenților, elevilor și muncitorilor 500 de bilete gratuite la acest concert.

„Chino-vinul Dr. Ratianu" cu China, Cola, Guarana, Gentană și Glicerofosfat de Calciu, întărește organismul, dându-i vigoare. Se recomandă cu mare succes convalescenților și anemicilor, mărindu-le pofta de mâncare. Depozit: Farmacia Dr. Ratianu str. Cuza Vodă 48.

V'ați intoxicat? Luați îndată Pilule de Slănic

Spitalul de Boli mintale și Nervoase Socola Iași

PUBLICAȚIUNE

Se aduce la cunoștința generală că în localul spitalului Socola din com. Bucium jud. Iași, se vor ține licitații, pentru următoarele furnituri, pe timp de 9 luni:

La 15 Decembrie 1936:

1. La ora 10 dim. licitație publică, pentru aprovizionarea cantitatea lunară de circa 4000 kgr. carne de vită.

2. La ora 11 dim., licitație prin bună învoială, pentru aprovizionarea cu cantitatea lunară de circa 11.000 kg. pâine.

La 17 Decembrie, 1936:

1. La ora 10 dim., licitație publică, pentru aprovizionarea cu cantitățile lunare de circa: 150 kgr. unt, 250 kgr. smântână, 75 kgr. brânză de vacă și 650 kgr. brânză de oi.

Licitațiile se vor ține în conformitate cu art. 88—110 incl. din L. C. P. Regulamentul O. C. L. normele publicate în M. O. No. 127 din 4/VI/931.

Ofertanții vor depune, pe lângă oferta făcută în dublu exemplar și o garanție de 5% din valoarea furniturei oferite, ar oferta se va face numai în conformitate cu caetul de sarcini, care poate fi văzut în fiecare zi de lucru, la cancelaria spitalului Socola—Iași, între orele 8-13.

Costul acestei publicații va fi suportat de d-nii adjudecatari.

Medic Primar Director,
(ss) Dr. Ballif

No. 03825 18 Noembrie 1936

România
Sfânta Mitropolie a Moldovei și Sucevei

PUBLICAȚIUNE

Se aduce la cunoștința publică celor amatori, în ziua de 26 Noembrie a. c., ora 11 dim. în localul Cancelariei Sf. Mitropolii, se va ține a II-a licitație cu oferte închise pentru darea în exploatare a parchetului Nr. 9, în întindere aproximativă de 10 Ha. din pădurea Valea Alunului jud. Iași, proprietate uzufructuoară a Mitropoliei.

Licitația începe dela suma de 425.000 lei, sumă obținută la prima licitație.

Condițiunile de licitație și caetul de sarcini se pot vedea în fiecare zi la Cancelaria Sf. Mitropolii, Secția Economică, între orele 11—12 dim.

Odată cu ofertele se va depune și suma de 30.000 lei sau efecte publice de aceiași valoare ca garanția.

Consilier referent,
Pr. V. Mihailescu

x **Dr. A. Polac** medic de spital, reia consultațiile în cabinetul său din strada Lăpușneanu 21.

x *Doctorul Cazac - Averbuch* și-a instalat un aparat de *unde ultra scurte*, cu lampă de emisiune, 6 metri, str. Stroescu 18. Telefon 185.

x Bonurile de premii din seria 67-a se preschimbă zilnic

Epitropia Generală a Casei Sf. Spiridon din Iași

Aduce la cunoștința celor interesați că în ziua de 8 Decembrie 1936, ora 11 se va ține licitație publică cu strigări în cancelaria Epitropiei din Iași str. I. C. Brătianu No. 144 pentru vânzarea a două parcele teren situate în Tg. Frumos str. Viitorului No. 12.

Concurenții vor depune garanția de 5% în numerar sau în efecte garantate de Stat pe valoare reală, asupra prețului specificat în caetul de sarcini de la care va începe licitația.

Caetul de sarcini și planul și orice alte informațiuni se pot vedea în fiecare zi între orele 9—13 la Serv. Domenial.

Excursie specială

IAȘI—BUCUREȘTI

DUS ȘI INTORS

cu 50% reducere pe C. F. R.

Plecarea din Iași Mercuri 25 Noembrie crt. ora 14
Inapoierea din Capitală Duminică 29 crt. ora 22.55

Inscrierile, până Mercuri ora 11 a. m. la
Agenția Wagons-Lits
Iași, P.-Unirei

DE INCHIRIAT IMEDIAT în str. Sf. Andrei 73, etaj, aproape de centru, două odăi, antret, bucătărie, apă și canal, lumină electrică; deasemeni în acelaș etaj, una singură odaie bucătărie, apă, canal, lumină electrică, cămară p. lemne etc. toate odăile sunt spațioase, frumoase și renovate.

A se adresa la proprietar Isidor Schorr, etaj, în acelaș imobil. Preț foarte convenabil. Intrarea prin bolta casei.

DE VÂNZARE sau de închiriat imobilul din str. Brândușa 50, vad vechi de crâșmă, 9 camere. Adresa: Avocat Sofiicu str. Vovidenie 3.

Pistruii îi înlăturați sigur cu unicul preparat inofensiv: Loțiunea Khasya.

Depozit: Farmacia Pollak
Str. Ștefan cel Mare Telefon 235

Institutul de Electro-Radiologie medicală

Dr. GH. COSTIN

Medic radiolog la Dispensarul pentru Profilaxia Tuberculozei și Asigurări Sociale Iași

Examene radiologice pentru
Plămâni, inimă, stomac, intestine, ficat, rinichi, oase.

Consult 3—5 p. m, și după rendez-vous
Iași, Petru Rareș 9

Al constipației inamic E pilula de Slănic.

Doctorul
Solomon Manole
Medic de Spital
BOLI DE FEMEI
Chirurgicale și Interne
Cons. 7—9 dim. 2½—7 d. a.
Strada Gh. Mârzescu 7
vis-a-vis de Teatrul Național

Doamna
Dr. C. Parhon Stefănescu
Medic Primar al Spit. Socola
Boale nervoase și ale glandelor cu secreție internă
Consult. 2—4 p. m.
Strada I.G. Duca No. 16
(fosta Muzeloi)

Dr. S. Streifft
MEDIC DE SPITAL
fost asistent al Clinicelor urmare din Viena și Berlin
Specialist în Boli și Operații Genito-urinare
Rinichi, Beșică, Prostată, Genitale)
Cistoscopie, Uretroscopie
Cons. 3—8 p. m.
Iași, Str. A. Panu 7
(lângă Școala Sterii

Slănic-purgativ e dușmanul constipației

DOCTORUL
M. OIVID
șeful secției ortopedice a Spit. Israelit
Consultă și operează: Maladiile oaselor și ale încheeturilor, Fracturi și luxații, Tuberculoză osoasă și a coloanei vertebrale, diformitățile membrelor și ale coloanei vertebrale înăscute și dobândite paraliziile musculare, luxația șoldului etc. Tratamentul piciorului plat dureros cu Einlagen, Proteze, bandaje și aparate ortopedice
Röntgen diagnostic (Raze X)
Radiografie — Radioscopie
(ȘI LA DOMICILIU)
Consult. 3—6
Str. Elena Doamna 27 Iași

DURERI DE CAP
ORICÂT DE APĂSĂTOARE, ORICÂT DE GRELE, COMBATE SIGUR NUMAI
NOVAL
NU ATACĂ INIMA, NU IRITĂ RINICHII
Cereți la farmacii cutii originale

Parcele de vânzare în Alea Principesa Maria
A se adresa la Banca Emanoil Marcovici, Iași str. Ștefan cel Mare No. 15.

DOCTOR
Corneliu Stoian
Genito-urinare, sifilis, venerice
Consultații 6—8
strada I. C. Brătianu 58

DOCTORUL
R. DAMSKER
Medic de Spital
Str. Ghica Vodă No. 32
MEDICINA INTERNA
SIFILIS ȘI GENITO-URINARE

Sezonul Galopul Quadrat Riga

ULTIMA ORĂ

SE CERE ANULAREA ALEGEREI pentru biroul Camerei

O manevră împotriva grupului H.

Bucureşti 24.— Grupul parlamentar majoritar de sub preşidenţia d-lui Manolescu Strunga, a hotărît să ceară, odată cu dizolvarea tuturor grupărilor din partidul liberal, şi anularea alegerilor pentru birourile Camerei.

O delegaţie a grupului H, aflând despre aceasta, s'a prezentat eri d-lui Dinu Brătianu, arătând că gruparea respectivă activează în cadrul şi interesul partidului.

D. Dinu Brătianu nu a luat nici o hotărâre.

Discuţia la Mesaj

Camera şi Senatul vor continua toată săptămâna, discuţia la mesaj.

La Senat vor vorbi astăzi d-nii Miclescu şi Mora, mâine d. Valer Roman şi apoi d-nii Iorga, Cuza şi Gafencu.

Se crede că până Sâmbătă discuţia va fi încheiată şi d. Victor Iamandi va putea lua cuvântul în numele guvernului.

Sfatul parlamentar naţional-ţărănesc se întruneşte azi dimineaţă la orele 11 sub preşidenţia d-lui Mihalache.

Activitatea Vaidiştilor

La locuinţa d-lui Costică Anghelescu, fost guvernator al Băncii Naţionale, a avut loc aseară o consfătuire a fruntaşilor „frontului românesc" sub preşidenţia d-lui Al. Vaida Voevod.

S'a hotărât ca mâine seară să aibă loc o şedinţă a sfatului parlamentar; iar Duminică se va ţine o consfătuire cu toţi şefii de organizaţii din ţară, la care d. Vaida va face o expunere asupra situaţiei politice.

La naţional-creştini

Parlamentarii naţional-creştini au avut şi ei aseară o constătuire la Cameră, hotărând acţiunea pe care o vor duce în parlament.

Vineri d. Octavian Goga va vorbi la mesaj.

D. George Brătianu a revenit în ţară

Bucureşti 24. — D. George Brătianu, care ,a făcut un voiaj la Berlin şi Bruxelles, se înapoiază astăzi în Capitală.

D. Brătianu va avea loc imediat o consfătuire cu fruntaşii georgişti, spre a fi informat asupra evenimentelor interne intervenite în lipsa d-sale din ţară,

Incidentul cu Mitropolitul Gurie

Domiciliu forţat pentru prelatul basarabean

In şedinţa de eri a Senatului s'a produs şi un mic incident, d-l Lapedatu refuzând să dea cuvântul Mitropolitului Gurie, care voia să facă o comunicare cu privire la măsura luată de a i se interzice accesul la Chişinău.

După cum se ştie Sinodul a fixat Mitropolitului Basarabiei, domiciliu forţat la o mănăstire din Bucovina.

Pregătirea bugetului

D. Mircea Cancicov, ministrul finanţelor a declarat aseară că bugetul viitor se va face exact în aceaş măsură ca şi anul trecut.

Nu se va face apel la fiscalism nici la crearea unor câmpuri noui de experienţe.

Ţărăniştii nu participă la discuţia Mesajului

ci vor cere o declaraţie

Fruntaşii naţional-ţărănişti au avut o consfătuire sub preşidenţia d-lui Mihalache, hotărând ca partidul să nu participe la discuţia dela mesaj decât printr'o declaraţie, în care se va face o aspră critică a guvernării liberale.

Declaraţia va fi citită de d-l prof. N. Costăchescu la Senat şi d. Virgil Madgearu la Cameră.

Guvernul ţine la Cernăuţi

o mare adunare anti-revizionistă

Duminică va avea loc la Cernăuţi o mare adunare anti-revizionistă convocată de partidul liberal.

Vor lua parte membrii guvernului şi dl. Dinu Brătianu.

Cu acest prilej se va deschide şi statuia lui Ion I. C. Brătianu.

Vizita în Polonia a d-lui ministru Antonescu

Bucureşti 24.—D. Victor Antonescu, ministrul de externe, pleacă astăzi la prânz la Varşovia.

D. Antonescu se opreşte mâine la Cracovia, unde va fi întâmpinat de d-nii Szömbek, subsecretar de stat la ministerul de externe polon şi Arcischewski, ministrul Poloniei la Bucureşti.

D. Antonescu se va duce apoi la Varşovia unde va avea importante convorbiri diplomatice cu d. col. Beck, ministru de externe al Poloniei.

D. Antonescu va fi primit în audienţă şi de d. Mosciski, preşedintele republicei.

D. Duliu Zamfirescu, noul ministru al României la Varşovia, şi-a prezentat scrisorile de acreditare, luîndu-şi postul în primire.

Poliţia ieşană la măsuri

împotriva borfaşilor

Biroul judiciar al chesturii ieşene a început cercetări în legătură cu ultimile jafuri semnalate în diverse cartiere ale Iaşului.

Se vor face razii în toate cartierele Iaşului.

Vor fi scotocite toate localurile rău famate spre a se da de urma pungaşilor care mişună în localitate.

Se pare că e vorba şi de câţiva „specialişti" străini care s'au întovărăşit cu borfaşii din Iaşi.

La Madrid,

situaţia neschimbată

Bombardarea oraşului continuă

Madrid 24. — Pe ziua de eri, în luptele depe frontul Madridului, nu s'a înregistrat nici o schimbare.

Doar artileria naţionalistă a continuat să bombardeze capitala. O bombă explodând într'o clădire din str. San Bernardino, a făcut 70 de victime.

Trupele naţionaliste, formate în majoritate din marocani suferă din cauza vremei friguroase.

Din această pricină, luptele nu mai au îndârjirea obişnuită.

Regentul Horty în vizită la Roma

Budapesta 24. — Regentul Horty însoţit de primul ministru şi ministrul de externe ungar şi de o numeroasă suită, a plecat într'o vizită oficială la Roma.

Mâine la Bologhia, regentul Ungariei va fi primit de autorităţile italiene şi i se vor da mari onoruri militare.

La Roma regentul va fi primit în audienţă de regele Italiei iar dl. Mussolini va da mâine un dineu în palatul Chiggi.

Noi modele în: 1
PERDELE, CUVERTURI, FEŢE DE MESE etc. lucru artistic de mână găsiţi la EXPOZIŢIA permanentă A MAGAZINULUI
„LA GHEM"
STR. ŞTEFAN CEL MARE 2 (lângă Fraţii Hirschenson)

Astăzi se înmânează maestrului Enescu diploma de cetăţean de onoare al Iaşului

Eri după amează, studenţimea ieşană şi direcţia Teatrului Naţional au serbătorit pe maestrul George Enescu.

A conferenţiat d. prof. Petruş Niculescu despre „Enescu, omul şi opera".

Vom reveni mâne cu un rezumat al acestei interesante conferinţe.

*

Seara, maestrul Enescu în faţa unei săli pline de un public alcătuit de tot ce Iaşul are mai select şi intelectual, a dat primul concert, fiecare număr de program fiind subliniat de public cu ovaţii.

La sfârşitul concertului s'a făcut maestrului Enescu o entuziastă manifestaţie de simpatie.

*

Azi după amează la ora 5, are loc concertul simfonicului soc. „Sport şi Muzică" dirijat de d. Mircea Bârsan.

Solist al unei părţi din program, va fi maestrul Enescu.

Intr'un antract, d. primajutor de primar Pascu Stanciu, reprezentând pe d. primar Racoviţă şi încadrat de o delegaţie de consilieri municipali, va remite maestrului Enescu diploma de cetăţean de onoare al Iaşului.

Seara are loc al doilea şi ultimul concert al marelui nostru muzician.

*

Stând de vorbă cu maestrul Enescu, d-sa ne-a declarat că la începutul lunii Decembrie va pleca la Paris, unde va da cite-va concerte şi va dirija la Opera Mare lucrarea d-sale „Oedip".

Inainte de Crăciun, maestrul Enescu va trece oceanul şi deabia în vară se va reîntoarce în Europa.

REX

Atitudinea Germaniei contra revizinnismului maghiar a provocat mare decepţie la Budapesta

Budapesta 24.—Articolul lui Alfred Rosenberg, publicat în „Völkischer Beobachter", în legătură cu „naţiunile persecutate şi revizionism", a provocat emoţii şi deznădejde în opinia publică maghiară. După discursul de la Milano, Ungaria aştepta cu tetul alt ton din partea Germaniei. A doua zi după sosirea ziarului german în capitala Ungariei, era sigur la Budapesta că în punctul de vedere german faţă de tendinţele revizioniste maghiare, e ceva în neregulă.

A produs senzaţie mai ales părerea lui Rozenberg că Europa nu poate fi împărţită în două tabere: revizionistă şi antirevizionistă; ca şi asigurarea autorului că Germania nu înţelege să devină apostolul salvator al unora şi nu doreşte să se alăture de rândurile statelor revizioniste.

Fără să mai aştepte alte lămuriri, presa budapestană a pornit la atac contra autorului articolului, factor de seamă în ministerul de externe naţional-socialist.

„Pesti Hirlap" adaogă că statele Micii Înţelegeri pot foarte bine să folosească anumite concluzii din acestea, spre a'şi apăra punctul lor de vedere. „Esti Kurir" atrage atenţia asupra faptului că Germania n'are nici un interes faţă de problemele maghiare.

Mai departe, gazeta ungară declară că în materie de revizionism nu trebue să mai existe nici o speranţă.

„Az Est" protestează contra faptului că pretenţiile revizioniste maghiare sunt considerate drept salturi tactice.

Pretutindeni se crede că atmosfera a devenit din nou neclară. Nu mai înţelege nimeni la ce au servit declaraţiile germane, tocmai acum, după discursul lui Mussolini şi după conferinţa de la Viena.

(Ceps)

Un comerciant asasinat la Chişinău

Chişinău 24 — Un groaznic asasinat a fost descoperit eri la Chişinău în suburbia Hânceşti.

A fost găsit cadavrul oribil ciopărţit al comerciantului Alex. Kihomirov.

Până acum nu s'a dat de urmele asasinilor.

INCENDIU la Bucureşti

Bucureşti 24.— Un puternic incendiu s'a declarat aseară în Calea Victoriei No. 87, la expoziţia produselor artelor româneşti în sculptură.

Focul a continuat timp de trei ore, producând pagube însemnate.

Informaţii

x **Convocare.** — Asociaţia generală a medicilor filiala Iaşi, convoacă pe d-nii medici pentru mâne, Mercuri 25 Noembrie cor. ora 8 jumătate seara în localul Serviciului sanitar al Municipiului Iaşi (str. Sărărie).

Pegătiti-vă de patinaj.

x Persoanele care cunosc adresa actuală a d-lui Tischler A. Leon Felix, născut în Iaşi str. Lozonski No. 15, sunt rugate a înştiinţa Comunitatea Izraelită, pentru a-i face comunicări importante.

La bătături — oricât de vechi, de adânci, de dureroase, numai „Coricol".
Depozit: Farmacia Pollak Str. Ştefan cel Mare Telefon 235

Ştiri poliţieneşti

Un cetăţean se plânge că l-au bătut două femei

La poliţie a reclamat d. Ion Călugăriţei din str. Sf. Lazăr nr. 51, că a fost lovit în cap cu un corp tare, de femeile Niculina Predescu din str. Sf. Andrei 55 şi Maria Astratinei din str. Uzinei 50.

Cauza agresiuni nu se cunoaşte.

Victima a primit îngrijiri de la un medic din apropiere.

Furt la atelierele Nicolina.— Portarul atelierelor c. f. r. Nicolina, Gh. Lupu, a reclamat că s'au sustras din fabrică câte-va plăci de aramă.

Plăcile au fost găsite la un canton din apropiere.

Se cercetează.

Alte furturi—Dela d. Aba Vexler, str. Labirint 8, s'au furat 2 paltoane de lutru şi o poşetă care conţinea un inel de aur.

— La cererea d-lui V. Vatră, din str. Eternitate nr. 98 este cercetat Neculae Paşcanu din str. Aurel Vlaicu, învinuit că a furat reclamantului suma de o mie lei, REP.

AURUL s'a scumpit
Deci şi bijuteriile acum vindeţi direct strada
I. C. Brătianu 82

O delegaţie a eparhiei Chişinăului

la Mitropolitul Nicodim

Eri după amează a fost în localitate o delegaţie a consiliului eparhial al Mitropoliei Basarabiei, în frunte cu păr. consilier Andronic şi d. prof. Tomescu.

Delegaţia a fost primită în audienţă de I. P. S. Mitropolit Nicodem, informându-l asupra chestiunilor de ordin duhovnicesc.

Chiriarhul Moldovei a lucrat câteva ceasuri cu reprezentanţii eparhiei Basarabiei.

SYLVIE WEINSTOCK
Dr. FILIP STEIN
Logodiţi

Felicitările se primesc Duminică 29 crt. la locuinţa d-lui Weinstock din strada Căpitan Păun 13.

Aceasta ţine loc oricărei alte înştiinţări.

Discuţiile asupra legei presii

Bucureşti 24.— Din discuţiile urmate până acum la ministerul justiţiei, asupra proectului de lege a presei, au fost amendate 35 de articole.

Ziarul „Zorile" a publicat azi dimtneaţă ştirea că guvernul nu va mai aduce legea presei în discuţia parlamentului, ci o va trece mai tîrziu pe calea de decret!

Iarna în ţara

Bucureşti 24.—Din toate regiuniie ţărei se anunţă că vremea a devenit friguroasă şi pretutindeni ninge.

Astă noapte îngheţul a fost general.

Pe Bărăgan viscoleşte.

Strandul va pregăteşte patru terenuri de patinaj.

ORA 12

Rapidul Varşovia-Bucureşti s'a ciocnit în gara Gr. Ghica-Vodă

Cernăuţi 25.—Rapidul Varşovia-Bucureşti, care venea din Polonia încărcat cu pasageri, s'a ciocnit în staţia Ghica-Vodă cu un tren de marfă.

Trei vagoane au deraiat.

Până la închiderea ediţiei nu se ştie decât, că a fost grav rănit conductorul de la vagonul poştal.

Problema spaniolă

Mexico 24.—După unele relatări, două trenuri a câte 31 vagoane, încărcate cu muniţiuni, au fost expediate spre porturi.

Muniţiunile au fost îmbarcate pe un cargobot şi trimise spre Spania.

*

Madrid 24.— Ministrul de război guvernamental a dat o relatare oficială, în care arată că flotele germană şi italiană sprijină efectiv pe rebeli.

A murit consulul român din Sofia

Bucureşti 24 — Din Sofia se anunţă moartea consulului român Petre Naciano.

Corpul diplomatului român va fi adus şi înmormântat în ţară.

Dl. Tătărescu s'a înapoiat în Bucureşti

Bucureşti 24.—D. prim-ministru G. Tătărescu a sosit azi dimineaţă în Capitală, venind din Ardeal.

*

D. Dinu Brăteanu a părăsit Bucureştiul, plecând la o vânătoare.

Italienii onorează pe Horty

Roma 24. — Dela ministerul marinei se anunţă că la revista militară de la Neapole dată în onoarea d-lui Horty, vor participa 108 unităţi ale marinei italiene.

Pijamale de flanea, haine de casă din velour, gata şi pe măsură, la
EDUARD

REGIA AUTONOMĂ C. F. R.

PUBLICAŢIUNE

Se aduce la cunoştinţa generală că, în ziua de Vineri 11 Decemb. 1936, orele 11 a. m. se va ţine o licitaţie publică la sediul Inspecţiei de Mişcare, Bucureşti, gara de Nord, etaj II, camera 32, pentru:

Concesionarea bufetului din staţia Constanţa oraş

Condiţiunile de licitaţie se găsesc publicate în Foaia Licitaţillor C. F. R. Informaţiuni detailate la sediul Inspecţiei de Mişcare Bucureşti, biroul M. 5.

Şoşoni Galoşi Quadrat Riga

ANUL XXXIII No. 8894

ABONAMENTE

Lei 350 . . . . pe un an
„ 180 . . . . „ 6 luni
„ 90 . . . . „ 3 luni
„ 1000 . Instituții publice

ATELIERILE TIPOGRAFICE
IAȘI STR. LĂPUȘNEANU 37

Telefoane { Redacția 391 / Administrația 394 / Serviciul de noapte 367

1 LEU

OPINIA

Ziar popular cotidian

JOI 26 NOEMBRIE 1936

Premii gratuite

OPINIA

Bon No. 46

Seria 68-a

Calomnia...

Ne referim la calomnia prin presă, Acest delict este pricina că guvernul actual vrea să legifereze încătușarea presei ; — și chiar, în parte, a făcut-o prin noul cod penal. Și tot din aceiaș pricină, guvernele anterioare au întocmit proecte draconice împotriva presei.

Insă revolta politicianilor noștri împotriva calomniei, este *o ipocrizie îndrăzneață : o nerușinare goală.*

Calomnia prin presă,—în imensa majoritate a cazurilor—nu-i un produs propriu al presei ; nu aparține gazetarilor. Ci este *produsul și arma predilectă a partidelor politice.*

Ziarele de partid sânt adevărate magazine de insulte și calomnii la adresa adversarilor politici. In gazetele care nu-s de partid, întâlnești mult mai rar calomnia și înjuria. Iar atunci când le întâlnești, poți fi sigur că sânt inspirate, cerute sau chiar redactate de un fruntaș politic.

In viața publică, politicianul minte, insultă și calomniază : la întruniri, în parlament, în presă. Gazetele sânt scoase sau finanțate de politicieni, și *silite* **să insulte și să calomnieze.**

Dacă un ziar independent vrea să apară cu alt soi de moravuri, se fac puternice presiuni asupra lui, spre a fi adus la matca pestilențială a politicianismului.

Este așa dar *obrăznicie,* **pretenția politicianului de a se plânge de calomnia prin presă și a o folosi ca pretext pentru înfrânarea libertății scrisului.**

Prin încătușarea presei, omul de partid urmărește două lucruri :

1) Să dea impresia că n'ar fi el vinovat pentru dezmățul gazetăresc (la nivelul dezmățului social-politic general).

2) Politicianul aflat la guvern,—pe lângă celelalte avantaje absolute — să mai aibă și monopolul injuriei și calomniei. Căci e de la sine înțeles că măsurile restrictive împotriva presei, nu se vor aplica împotriva gazetelor guvernamentale ; ci numai asupra celor opoziționiste. Chit ca opoziția să se răzbune când va veni la guvern.

Acesta-i întreg substratul, ipocrit și nerușinat, al planurilor de încătușare a presei.

LR.

Madridul sub bombe!

Aspecte de groază, sub bombardamentul aerian-Marele oraș e transformat în cenușă și ruine

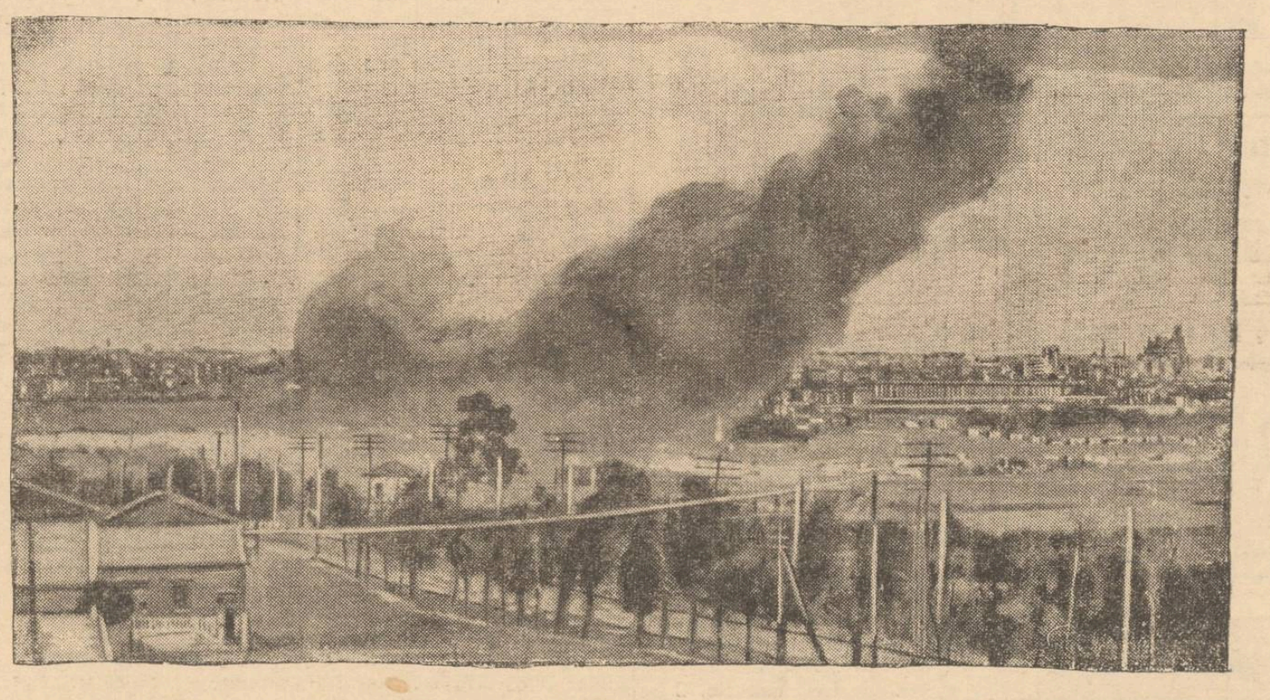

Un aspect al bombardamentului asupra Madridului

Ziarele din Apus primesc, de la fața locului, amănunte înfiorătoare asupra bombardării Madridului. Desprindem câteva aspecte.

Bombardamentele din avioane se întind peste tot orașul, cu un efect îngrozitor. In special cartierele din centru, cu Puerta del Sol și Gran Via, sânt greu încercate și se transformă, zi cu zi, în ruine și cenușă. Nu mai sunt locuri sigure pentru îngrijirea răniților. Marile hoteluri „Ritz", „Palace", „Savoy" etc. transformate în spitale, au ars până la pământ. Totul e nimicit de bombe.

*

Un corespondent de ziar descrie scena unui bombardament nocturn :

Un zgomot asurzitor se aude; bombele cad la câțiva metri. Zidurile caselor se prăbușesc; geamurile cad în țăndări. Dintre ruine izbucnesc țipete sfâșietoare. Casele iau foc și nici nu poate fi vorba a încerca stingerea incendiilor. In mijlocul străzii zace un cadavru femeesc. Intr'un colț, o fetiță stă cu ochii încremeniți, mută de groază. Câțiva metri mai departe, o mamă rămâne împetrită cu pruncul la sân; o fată ține un cățel în brațe, și tremură, fără grai. Pe sub bolți și în holurile clădirilor încă ne-distruse, lumea se îmbulzește, iar infirmieri ai Crucii roșii încearcă să ajute răniții.

*

La fiecare bombardament, lumea a'eargă pentru adăpost în pivnițele caselor.

In zgomotul infernal al bombelor explozive și incendiare, o femee plânge, căutându-și copilul. E condusă la pivnița cea mai apropiată, spre a-l căuta acolo. Oamenii ingrămădiți în hrube, plâng, țipă, vorbesc tare.

O tânără milițiană, blondă și frumoasă, se sue pe un poloboc, pune mâna cu unghiile ojate, pe mânerul pistolului și strigă autoritar :

— Tăcere ! O femee își caută copilul. Este aici ?

Se face liniște o clipă. Copilul nu-i acolo. Căutarea continuă, și abea într'a patra pivniță copilul e găsit. Insă mulți copiii nu mai sânt găsiți ! Și moartea se întinde zi cu zi, mai groaznică și mai vastă...

In fața acestei morți sălbatice, a ruinelor și incendiilor, parcă nu simți nici frică, nici milă ;... ci rușine ! O profundă rușine pentru halul în care pot ajunge oamenii, cuprinși de ură, până la demență !

*

O publicație spaniolă povestește că, acum patru ani, în calitate de comandant al Școlii militare, generalul Franco a ținut o serie de conferințe despre „felul cum poate fi apărat Madridul".

Părerile generalului Franco sânt aplicate astăzi de către... miliționii care apără capitala. Și generalul Franco e în căutarea unui sistem de luptă care să răstoarne... planul lui de-acum 4 ani!

E puțintel tragi-comic, Iar până una-alta, Madridul e distrus cartier cu cartier ; casă cu casă...

Conferința d-lui prof. Petruș Niculescu despre George Enescu

Am anunțat că Luni după amiază, studențimea ieșană a serbătorit la Teatrul Național pe marele maestru al muzicei : George Enescu.

D. Prof. Petruș Niculescu dela facultatea de medicină a conferențiat foarte interesant despre serbătorit.

Iată, în rezumat ce a spus conferențiarul :

— Societățile studențești au hotărât să serbătorească pe maestrul Enescu.

Rolul ce mi s'a dat, de a conferența, nu e lipsit de dificultăți, deoarece eu am o profesie cu totul diferită de aceea a persoanei despre care trebue să vorbesc.

Despre George Enescu însă, am o deosebită plăcere să vorbesc, deoarece de d-sa mă leagă amintiri personale. Urmăresc de 40 ani cu mult interes activitatea maestrului.

Prima amintire despre acest geniu al muzicii datează de patru decenii, când, la Conservatorul din București, am auzit de copilul răreșului din județul Dorohoi, muzician precoce în care se puneau mari nădejdii.

Mai târziu, am fost plăcut impresionant aflând că la Paris i se dirijează „Poema română".

De atunci, Enescu a avut parte de o ascensiune vertigioasă.

In 1911 i se cântă la Berlin cu succes eclatant „Rapsodia Română". Iar cu ultima-i operă „Oedip-Rege" a încununat lanțul victoriilor.

Enescu aparține în primul rând Moldovei, care prețuește în el o valoare excepțională. Posedă un cumul de însușiri! In ipostaza de compozitor a îmbrăcat melodia românească în haina polifomiei. Grație lui Enescu, melodiile românești sânt apreciate peste granițe.

In America făcându-se un plebiscit, publicul a răspuns că din toate operile muzicale preferă 1) Tanhauser și 2) Rapsodia română de Enescu.

Compozițiile lui Enescu sânt o esență a polifoniei germane filtrată prin sufletul latin.

Executant — Enescu e cel mai bun interpret al lui Bach muzician care reprezintă o seninătate olimpică.

Când auzim concertând pe Enescu, avem o pronunțată senzație de pacificare. Enescu e cel mai bun interpret al muzicei spaniole. El cântă cu deosebită ușurință la pian, fără însă a avea rutina dela vioară,

(Continuarea în pag. 2-a)

Din toată lumea

Dușmanii Presei

Un dușman al presei s'a declarat... banditul Coroi, al cărui proces se judecă la Curtea cu Juri din Bacău.

Banditul s'a plâns că „presa o liberă și prea scrie orce". Deci s'a ocupat pe larg și de isprăvile lui banditești, făcându-i atmosferă defavorabilă. Astfel banditul ar fi... o victimă a presei.

Presa are, așa dar, doi adversari principali ; banditul C o r o i și guvernul Tătărescu.

§§§

Viitorul războiu pe apă și uscat

Intr'un eventual război, aviația și marina vor juca desigur rolul cel mai important. Deaceea toate țările își concentrează atenția asupra desvoltării acestor două mari forțe.

D. C. Rougeron, directorul serviciului de armament din ministerul aerului francez, ocupându-se de războiul aero-naval, ajunge la concluzia că forța aeriană va avea o superioritate netă față de cea maritimă.

Bombele de avion, ce nu vor trebui să depășească greutatea de 40 Kgr., vor fi prevăzute cu două focoase : unul care să explodeze la contactul cu cuirasa ; altul la contactul cu apa.

După părerea d-lui Rougeron, vasele au prea multe puncte slabe, vulnerabile la un bombardament aerian.

§§§

O meserie rentabilă !...

Orice s'ar spune, meseria cea mai rentabilă este... cerșetoria !

Acum câteva zile, în cartierul Soho, locuit de drojdia populației londoneze, a încetat din viață decanul cerșetorilor, un anume Ruck Molison în vrâstă de 96 ani. El a cerșit fără întrerupere timp de 9 decenii, reușind să strângă în acest chip, o avere de 15 mii lire, adică peste 15 milioane lei !

Ruck Molison a lăsat un testament în care își povățuiește copiii și nepoții să nu abandoneze meseria pe care a practicat-o și pe care o socoate cea mai ideală.

„Nu plătești chirie și lumină — scrie el în testament—, nu plătești impozite la stat sau la comună, nu dai la corporație, în sfârșit ești scutit de angaralele la care sunt supuși ceilalți semeni.

Podul palmei e tejgheua unde se strâng banii care au să vă aducă fericirea".

Filozofia lui Ruck Molison cuprinde mult adevăr !...

Istoricul Poștei

Muzeul poștal din Viena posedă o admirabilă colecție de documente istorice, cu privire la începuturile poștei și dezvoltarea ei până în zilele noastre.

Cea mai veche scrisoare expediată prin mijloace poștale, datează din anul 1396, Era o foaie de hârtie îndoită și lipită pe margini cu ceară. Pe o parte a foaiei era scrisă adresa.

In anul 1508, hârtia, pentru a nu se boți, era așezată între două bucăți de carton și se lega apoi cu o sfoară. Cât privește plicul, a fost inventat cam prin anul 1764. Dela această dată începe să se aplice la poștă și monograma. Mărcile au fost puse în circulație către anul 1780.

Contele Frantz von Taxis e primul care, pela 1491 a pus bazele Poștei în Austria. Primele cutii poștale au apărut însă la Viena, abia pela 1808. Erau din lemn, vopsit în culoare galbenă și cu stema impărației austriace.

§§§

Desființarea sărutului !..

Am scris data trecută la această rubrică, că sărutul, datând din vremuri imemoriabile, este o... invenție chineză ! Și dacă chinezii l'au născocit, tot ei vor să-l desființeze...

Autoritățile din imperiul galben sânt îngrijorate de epidemia de sinucideri și valul de pesimism ce a cuprins tineretul. Cauza acestei calamități sociale este, după părerea specialiștilor, sărutul... Căci dacă n'ar exista această manifestare aparent nevinovată, cu totul altfel s'ar prezenta lucrurile. Sărutul însă, aprinde patima și stinge rațiunea tineretului. De-aici nenorocirea.

De-acum încolo nu se mai permite sărutul în China. O lege aspră îi condamnă pe contravenienți la amenzi mari și chiar la închisoare.

Poate s'or liniști lucrurile !..

CETIȚI IN PAG. IV-a ULTIMA ORA

Premiul „Nobel" pentru pace

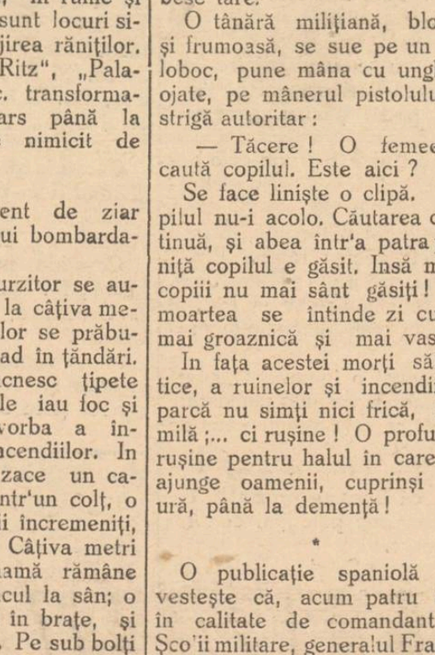

Dl. Carlos Saavedra Lamas (in clișeu) ministrul de externe al Argentinei și fost președinte al ultimei sesiuni a Societății Națiunilor, a obținut premiul Nobel pentru pace, pe anul 1936.

Academia regală din Stockholm a acordat tot acuma, premiul pentru pace și pe anul 1935, — publicistului-german Karl von Ossietzki

Reviste

„Insemnări ieșene"

Numărul 22 al „Insemnărilor ieșene" (cu data de 15 Noembre) prezintă un material captivant.

Maestrul Mihail Sadoveanu vorbește judicios și fermecător despre problema satului românesc.

Dl. Victor Tufescu prezintă un studiu foarte interesant despre urbanistica Iașului.

D. prof. Gr. T. Popa analizează, foarte bine documentat, situația actuală din Europa și orientarea politicei românești.

D. avocat Gh. Chiriițescu discută problema devalorizării monetare.

Versuri gingașe semnează Otilia Cazimir și Alex. Pogonat.

Cronica științifică este excelent susținută de d. prof. I. Plăcinteanu ; iar cronica muzicală e prezintată competent de d. Gabriel Bădărău.

D. prof. P. Anghel evocă duios figura regretatului Eduard Gruber; iar d. C. Meissner semnează o judicioasă notă despre revizionism. O interesantă problemă culturală e prezintată de d. Petre Ciureanu.

In plus, colaboratorii revistei alimentează cu vervă rubrica recenziilor și notelor, scrutind întreaga actualitate intelectuală din țară și străinătate.

Netăgăduit că „Insemnările ieșene" sint publicația de care nici un intelectual adevărat nu se poate lipsi.

*

„Vremea școlii" valoroasa revistă a învățătorilor ieșeni, a apărut în număr dublu (No. 9 și 10 pe lunile Septembre și Octombre).

Dl. I. State, licențiat în filosofie, publică un studiu remarcabil, despre rolul civic al învățătorilor.

Diferite probleme învățătorești și informațiuni asupra congreselor din Iași și Cernăuți, și asupra adunării generale a Asociației ieșene, prezintă d-nii I. Savinescu, C. Rollea, D. Popescu V. Uglea, J. Livescu etc.

Revista e complectată cu foarte utile recenzii și informațiuni. Sediul acestei valoroase publicații este la Revizoratul școlar Iași.

Apariția fantomelor pe scenă

(Discuție în preajma lui „Hamlet")

Aflându-ne în preajma reprezentației lui „Hamlet", care conform repertoriului aflat la Agenția teatrală „Socec", va avea loc la Teatrul Național, ni se oferă prilejul a discuta, urmând expunerile lui Lessing, despre un fenomen rar și caracteristic în arta dramatică, adică ce privește apariția spiritelor și fantomelor pe scenă.

Noi, cei de astăzi, mai credem oare în aceste lucruri supranaturale ? Răspundem cu oarecare ezitare „Nu" și motivăm această negare astfel : „In baza cunoștințelor de astăzi, toate acestea le putem explica, ba chiar le putem nega, fiind neexistente în realitate și deci ar fi ridicol, ca ele să apară pe scenă în fața noastră".

Prin urmare nu e permis poetului de a aduce spirite și fantome pe scenă ? Prin urmare e secat acest izvor al spaimei, al groazei, al pateticului ?

Nu ! Această pierdere pentru poezie ar fi prea mare. Noi cunoaștem exemple minunate în poeziile popoarelor civilizate, unde geniul poetic întrebuințează mijloace supranaturale cu efecte zguduitoare, pe care mijloace însă judecata rece nu le-ar admite, ci le-ar recuza.

Efectul apariției spiritelor pe scenă atârnă însă de faptul, dacă poetul e atât de ingenios, ca să poată inventa pentru acest scop mijloacele cele mai potrivite. Este el în stare a îndeplini aceasta, atunci putem noi în viața de toate zilele cu toată cultura noastră modernă să credem ce vrem ; în teatru trebuie să credem, ce vrea poetul.

Și un astfel de poet, care înțelege a ne captiva în mrejele sale chiar și cu lucruri neobicinuite pe scenă, pe care de altfel rațiune calmă nici nu le crede,- este Shakespeare.

Mânat de un adevărat geniu poetic, Shakespeare găsește modul, timpul și locul cel mai potrivit, cum când și unde să așeze spiritele, fantomele și vrăjitoarele în dramele sale, pentru a interesa și a impresiona pe spectator în gradul cel mai înalt și a provoca în sufletul lui sentimente zguduitoare.

(Continuarea în pagina 2-a)

Ţineţi minte ???

Contra durerilor de cap, de dinţi:

JAWOL

Contra răcelei, gripei:

JAWOL

Contra guturaiului, junghiurilor:

JAWOL

Contra nevralgei, reumatismului:

JAWOL

Căci cel mai eficace antinevralgic este numai

JAWOL

La farmacii şi droguerii.

CURA cea mai raţională cu unt de peşte

Aprobate de Consiliul Sanitar Superior şi premiate

pentru copii şi adulţi e numai acea cu:

Unt de Peşte Iodoferat simplu WERNER

Tonic, depurativ, nutritiv. Recomandat contra anemiei, scrofulozei, gutei, reumatismului etc.

Unt de Peşte Iodoferat cu fosfor WERNER

special contra rachitismului, limfatismului şi reconfortant pentru copiii şi adulţi slăbiţi de munca intelectuală

Unt de Peşte Iodoferat cu mercur WERNER

Tonic depurativ şi curativ pentru sifilitici.

Pentru complectarea curei şi deplina ei reuşită; luaţi în acelaş timp (înainte de masă) VIN TONIC WERNER

Depozit principal:

Farmacia Werner—Iaşi 1

Feriţi-vă de contrafaceri.—Respingeţi surogatele.

Săpuni Galbeni Quadrat Rigu

D-na Maria Olga Lt.-Col. Ştefănescu

în ziua de 5 Noembrie, a deschis

Un salon de Rochii şi Confecţiuni

(haute couture). Str. Carol, casele Beer, etaj dreapta. Preţuri avantajoase, execuţie ireproşabilă după mulaje originale.—Comenzile se primesc între orele 10—1 a. m. şi 3—7 p. m.

RADIO INGELEN 1937

Scala Geografică— O minune în arta radiofoniei. Tonalitatea, rezonanţa şi selectivitatea la perfecţie.

Se vinde şi în rate la

Fraţii Hirschensohn

Str. Ştefan cel Mare No. 2

CINEMA PHOENIX

Astăzi până Duminică
Preţurile cele mai eftine

13, 10 şi 8 lei

se reprezintă

SEQUOIA

Al doilea film

MARIETTA

Operetă cântată de:
JANETTE MACDONALD
şi NELSON EDY
Complectare:
SILLY SIMPHONIE

Al constipaţiei inamic
E pilula de Slănic.

Apă de Slănic

proaspătă

găsiţi numai la magazinul

„Cămila"

Str. A. Panu

şi la filiala

Str. I. C. Brătianu

Slănic-purgativ
e duşmanul constipaţiei

DOCENT DOCTOR

GH. PLACINŢIANU

Chirurg primar

Boli chirurgicale şi de femei

Cons. 3—5 p. m.
Aleia Alexandri 5

Tratamente cu

UNDE ULTRA-SCURTE

în abcese, furunculi, flegmoane, limfangite, adenite. Reumatism articular şi muscular. Artrite blenoragice şi tuberculoase. Ischias, nevralgii, nevrite, lumbago, migrene, metrite, salpingo-ovarite, blenoragie cronică, stricturi uretrale, prostatită, orchită, colecystită, angina pectorală, amigdalită, actinomycoză, claudicatio intermitteas, tuberculoză osoasă, osteomyelită. Pyretoterapie la paralizie generală progresivă şi la tabes.

Dr. S. Hernis

BOLI DE PIELE, COSMETICA MEDICALA — Venerice şi sifilis
Cons. 2—8
Str. I. C. Brătianu No. 43

Călătorii confortabile şi eftine spre
TURCIA
GRECIA
SIRIA
EGIPT
PALESTINA
organizează săptămânal

ORT Organizaţia Română de Turism s.a.r. Reprezentanţa Serv. Maritim Român

Bucureşti Bd. Take Ionescu 3. Telefon 4.41.65

AGENŢII IN INTREAGA ŢARA. 1

Spitalul „Izolarea" Iaşi
ANUNŢ

Se aduce la cunoştinţă celor interesaţi că pe ziua de 3 Decembrie 1936, ora 10 jum. a. m. se va ţine licitaţia V-a pentru aprovizionarea acestui spital cu lapte dulce necesar hrănirei bolnavilor pe timp de un an de zile.

Condiţiunile speciale şi caetul de sarcini se pot vedea în fiecare zi de lucru la cancelaria Administraţiei între orele 8—12 şi 3—6.

Toate taxele de publicaţie cad în sarcina furnizorului adjudecatar.

Medic Primar Director,
Prof. Dr. Bălteanu

Purgativul cel mai bun?
Pilulele de Slănic!

Spitalul „Caritatea" Iaşi
Str. Gl. Berthelot No. 2
ANUNŢ

Se aduce la cunoştinţa celor interesaţi că pe ziua de 3 Decembrie 1936, ora 10 a. m. se va ţine licitaţia publică cu oferte închise pentru aprovizionarea spitalului „Caritatea" cu lapte pe timp de un an necesar hrănirei bolnavilor.

Condiţiunile speciale şi caetul de sarcini se pot vedea în fiecare zi de lucru la cancelaria Administraţiei între orele 8—12 şi 3—6.

Toate taxele de publicaţie cad în sarcina furnizorului adjudecatar.

Medic Primar,
Dr. Alex. Moruzi
Intendent, Nec. Postică

CINEMA SIDOLI

Astăzi şi în zilele următoare
De la ora 3 fără întrerupere până la 12 jum. 2 mari filme
2 mari premiere cu preţurile cele mai reduse

Martha Eggerth

Paul Hartman — G. Alexander
— în —

Romanţa Iubirii

Regie Bolovary—Muzică Stolz

Al 2-lea film

Atacul Rebelilor

impresionantă realizare de peripeţii şi lupte.

Complectare:
JURNAL SONOR CENTURY

V'aţi intoxicat?
Luaţi îndată Pilule de Slănic

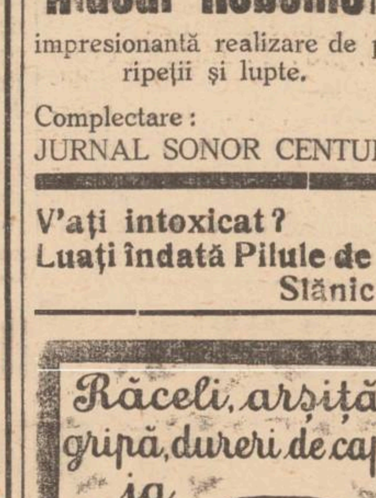

Constituirea biroului şi a comisiilor
Camerei de Comerţ din Iaşi

La Camera de Comerţ Iaşi a avut loc ieri şedinţa de constituire a Biroului Camerii, a Consiliilor şi a delegaţilor.

Au fost aleşi prin aclamaţii: *Preşedinte*: prof. I. Botez, *vicepreşedinţi* I. Zipa şi Fred Şaraga; *delegaţi în Comitetul de direcţie* d-na Mariette Cerchez şi Miluţă Sane; *secretar*: M. Şerbănescu.

Comisia Financiară: Ad. Löbel, H. Ghelber, M. Spiegler, Iosef Fişler, Martin Welt, Moise Herş, Gh. Chiuca, N. Anghelescu, Fr. Bouşca şi Suhăr Roitman.

Comisia Imobilelor: Gh. Chiuca, Alex. Funiac, H. Ghelber, Iosef Landau, Leon Grünberg, Emil Bergher şi Ohanes Emirzian.

Comisia p. legiuirile fiscale: A. Brener, Z. Grosman, I. Landau, H. Ghelber, M. Herş, I. Fotea, Buium Grimberg, Artur Wexler şi Strul Segal.

Comisia pentru comerţul interior.—D-na Mariette Cerchez, d-nii N. Anghelescu, Leon Grünberg, C. Pogor, I. Iukel, Adolf Şmilovici, Emil Bergher, M. Argintaru şi D. Cotter.

Comisia p. comerţul exterior: Ad. Lobel, I. Frühling, H. Ghelber, N. Gheler, I. Landau, A. Brener şi M.Herş.

Comisia p. ajutoare comercianţilor scăpătaţi.- D-na Mariette Cerkez, Ad. Lobel, H. Gelber, A. Bienstock, Gh. Ghiuca, Iosef Fişler, Ion Fotea, Emil Leibovici şi Fr. Bouşca.

Comisia p. avize supuşi străini: I. Frühling, M. Spigler, H. Gelber, N. Angelescu şi Beno Wachtel.

Comisia de control a preţurilor div. producte: Av. Brener, Gh. Chiuca, Z. Grosman, Gh. Arcel, M. Argintaru, Radu Emanoil, I. Landau, Marin Ionescu, C. Pavli, A. Wexler şi D. Cotter.

Comisia pt. eliberarea certificatelor de onorabilitate: Ad. Löbei, N. Angelescu, Z. Grosman, I. Fişler, I. Fotea, A. Brener, A. Bienstock, Emil Leibovici şi H. Gelber.

Comisia p. organizarea Bibliotecii Camerii: C. Pogor, Brăveanu, C. Pavli, M. Welt, Emil Leibovici, Buium Grinberg şi D. Dorojan.

Comisia p. listele electorale: Gh. Chiuca, N. Sp. Dobrovici, B. Grinberg, I. Iukel, E. Davidovici, A. Funiak, V. Cavaleru, M. Herş, Strul Herşcovici, Weissfeld, Şmil Fişler, S. Roitman şi Lazăr Solomon.

Comisia p. comerţul alimentar: I. Iukel şi toţi comercianţii alimentari şi D. Cotter.

Comisia Buletinului Camerii: M. Welt, C. Pavli, N. Anghelescu şi A. Brener.

Comisia comerţului ambulant: C. Cavaleru, A. Wexler, A. Şmilovici, Fr. Bouşca, N. Schvartz, A. Anghel, V. Ciobanu, Marin Ionescu şi O. Emirzian.

Comisia de avize Soc. anonime M. Spiegler, A. Löbel, Leon Grinberg, E. Leibovici şi H. Ghelber.

Comisia de studii economice şi propaganda profesională: Mariette Cerkez, H. Gelber, A. Brener, I. Fişler, M. Herş, A. Bienştok, N. Geller, C. Pavli, M. Şpigler, A. Alexine şi Brăveanu.

Comisia p. tîrguri expoziţii animale: A. Bienstock, S. Segal, N. Geller, I. Landau, Emil Bergher, Fr. Bouşca, Elias Davidovici, Anton Grigoriu şi Solomon Lazăr.

Comisia oboarelor şi a târgurilor de animale. — I. Potea, N. Dobrovici, V. Cavaleru, Gh. Cercel, S. Roitman, Strul Segal, A. Witner, Şmil Fişler şi Siegler.

Comisia p. eliberarea legitimaţiilor pnntru voiajori. A. Brenner, H. Gelber, M. Argintaru şi H. Rabinovici.

Comisia mărcilor de fabrică; M. Spiegler, A. Lobel, Z. Grossman, I, Frühling şi I. Landau.

Mâne vom publica delegaţii în consiliile comunal, judeţean, agricol şi în alte instituţii.

AD.

Conferinţa d-lui prof. Petruş Niculescu

(Continuarea din pag. I-a)

Dirijor. — Dirijează totul pe dinafară. Citind o singură dată o partitură, ştie pe de rost, fiecare notă al fiecărui instrument.

*

Enescu e unul dintre cei mai muncitori oameni ai ţării. E o pildă pentru generaţia tânără.

Maestrul e pătruns de o bunătate sufletească şi o delicateţă excepţională.

In timpul războiului, în Iaşi, concerta pentru răniţi.

Compozitorului Mihai Jora, care se afla bolnav în Iaşi, îi cânta la pian compoziţiile proprii.

A donat o importantă sumă de bani, în timpul războiului, oamenilor care se întorceau de pe front.

Conferenţiarul termină arătând că Enescu prezintă cel mai puternic potenţial cultural românesc.

D. Em. Serghie directorul Teatrului, a primit mulţumiri pentru generozitatea cu care a pus la dispoziţie sala.

*

Din partea noastră, aducem maestrului Enescu prinos de recunoştiinţă pentru clipele de desfătare sufletească ce ni le acordă la cele trei concerte ale d-sale, spunându-i

— „Bine ai venit printre noi".

M. Admar

Pilulele de Slănic:
purgativul ce nu face dureri.

x **Tenul iritat de vânt şi de soare** se înfrumuseţează repede şi admirabil întrebuinţând **Crema Miraculoasă** preparatul Farmaciei Dr. A. Ratianu Iaşi, str. Cuza Vodă 48.

Această minunată cremă albeşte şi catifelează pielea, distrugând petele şi coşurile de pe obraz. Se trimite contra ramburs ori unde se cere.

V'aţi stricat stomacul?
Luaţi pilule de Slănic

S'a cumpărat definitiv
terenul pentru noul spital al asigurărilor sociale
Zidirea va începe la primăvară

Insfârşit, s'a făcut ceva pozitiv şi pentru mult proectatul spital al Asigurărilor Sociale din Iaşi.

Dl. V. Arseni preşedintele Casei locale a Asigurărilor, s'a întors de la Bucureşti cu vestea cea bună, că Consiliul Casei centrale a aprobat cumpărarea terenului pentru clădirea spitalului. A fost cumpărat terenul din vecinătatea regimentului 7 Roşiori cu suma de 1.800.000 lei. Zilele acestea urmează a se perfecta la Tribunal actul de vindere-cumpărare.

In ceiace priveşte lucrările de ridicare a Spitalului, ni se precizează că vor începe la primăvară.

REP.

Dela Judecătoria de Munca

Judecătoria de Muncă a dat următoarele cărţi de judecată condamnatorii:

Penale

Contravenienţi la legea repausului duminical

Moisă Roşu, str. Vasile Lupu 11, 1000 lei amendă, Enta Veintraub Tg.-Sculeni 500 lei amendă, Aron Rabinovici Tg.-Sculeni 500 lei amendă, Eugen Klein str. I. C. Brătianu 152 1000 lei amendă, Caciuc Ştefan şi Const. Drobnic, str. I. C. Brătianu 152 câte 500 lei amendă, Aron Rabinovici, Tg.-Sculeni 1000 lei amendă, Dumitru Daderlat Podul-Iloaei 1000 lei, Lupu Goldştein str. Ţuţora 500 lei, Herşcu Aronovici şi Adam Pânzaru com. Plugari jud. Iaşi câte 1000 lei, Herman Singher Podul-Iloaiei 500 lei.

Contravenienţi la legea protecţiei muncei naţionale

Anastase Vasilievici str. I. C. Brătianu 143 amendă 500 lei, Isac Ulner str. Sărărie 31 amendă 1000 lei, Ferry Virgiliu str. Carol 42 amendă 500 lei, Rişta Kalaydzievitch str. Cuza-Vodă 3 amendă 500 lei.

Contravenienţi la legea pregătirei profesionale

Lupu Iancu str. Cizmăriei 100 lei.

Civile

Se admite acţiunea intentată de d. Hristea Verusi din str. Cişmeaua Păcurari 3 contra d-lui Gheorghe Ianovici zis Iane din str. Lăpuşneanu 2, pentru neplata salarului, obligându-l pe d. Iane de a plăti reclamantului suma de 30,000 lei salariu şi 800 lei cheltueli de judecată.

I. LUCA

Aţi încărunţit? „Pigmentol" vă redă culoarea naturală a părului.

Depozit. Farmacia Pollak
Str. Ştefan cel Mare. Telefon 235

Informaţii

x **D. prof. N. Iorga Conferenţiază la Iaşi** Duminică 29 Noembrie orele 11 a. m. va avea loc Conferinţa d-lui prof. Nicolae Iorga, în Aula Universităţii, despre „Cultul onoarei naţionale".

D. prof. Iorga a fost invitat de societatea studenţilor în Istorie.

x Duminică 29 Noembrie ora 6 p. m. va avea loc în saloanele Sfatului Negustoresc, primul ceai dansant prolongé organizat de comitetul şcoalei primare şi profesionale de fete „Steaua,—David Herzenberg".

Cel mai bun Jazz din Iaşi va distra publicul.

Strandul vă pregăteşte patru terenuri de patinaj.

Apariţia fantomelor pe scenă

(Continuarea din pagina I-a)

Cum apare, când şi unde apare spiritul regelui Hamlet, e motivat prin tradiţie şi prin firea însuşi a omului. El apare la miezul nopţii, pe o terasă dosnică a castelului regal, arătându-se totodată nimănui altuia, decât numai tânărului prinţ, al cărui suflet e frământat de un dor arzător pentru a stabili precis pe asasinul tatălui său şi a răsbuna omorul şi deci numai prinţul e personajul cel mai pregătit sufleteşte din toată tragedia pentru astfel de apariţii supranaturale. Chiar în scena, când prinţul e în cabinetul mamei sale, numai prinţul singur vede şi discută cu umbra regelui, care iarăşi apare. Pentru mama lui, spiritul e inexistent; ea nu-l vede, măcar că e de faţă. Spiritul regelui este deci mai mult un reflex al stării sufleteşti a tânărului prinţ.

O situaţia similară găsim şi la o altă tragedie a lui Shákespeare, la „Macbeth".

La un supeu festiv, pe care iau parte mai mulţi oaspeţi, este aşteptat şi generarul Banquo. pe care îl urăşte, în cuget, ca adversar de moarte, camaradul său, chiar amfitrionul, generálul Macbeth. Un scaun, destinat pentru Banquo stă lângă masă, încă neocupat Intre timp sunt angajaţi de către amfitrion nişte ucigasi, ca să-l omoare pe Bánquo în drum spre ospăţ, ceea ce se şi întâmplă-

Când îi se vesteşte lui Macbeth, că Banquo este ucis, fantoma acestuia apare deodată pe scaunul neocupat de lângă masa festivă, cu capul spart, însângerat, asemenea unui cadavru.

Numai lui Macbeth singur i se prezintă acest aspect îngrozitor; comesenii nu observă nimic altceva, decât că amfitrionul a devenit palid ca moartea, părul urcându-i-se măciucă.

Ca şi la Hamlet, tot astfel şi la Macbeth, apariţia spiritului denotă mai mult o oglindire a stării sufleteşti.

O altă concepţie despre apariţia spiritului pe scenă însă greşită, ni se oferă în tragedia „Semiramida" a lui Voltaire.

Pecând invitaţii reginei Semiramida petrec la un dejun, deci la ameazăzi, cu bogate bunătăţi culinare, apare, anunţat de un trăsnet, spiritul lui Ninus, regele fondator al metropoliei Niniva din Asiria veche, totodată şi defunctul soţ al Semiramidei, ucis de către dânsa în înţelegere cu amantul ei.

Aici faptul se petrece opus procedeului lui Shakespeare. Toţi comesenii văd spiritul lui Ninus, toţi se sperie, însă se sperie puţin, căci spaima se împarte între toţi şi astfel se micşorează, căci fiind mulţi, natural nu se tem, ci exprimă prin gesturile lor mai degrabă mirare despre îndrăsneala spiritului de a apărea într'un mod aşa de neobicinuit.

In modul acesta se pierde şi efectul, pe care poetul a vrut să-l producă; poetul însă nu s'a gândit, că spiritele evită lumina zilei şi nu frecventează cu plăcere adunări mari şi nu e în firea lor, ca să fie văzute de toată lumea.

Spiritele apar numai persoanelor, cari sunt sufleteşte susceptibile a le vedea; apar mai ales în taina nopţii şi în locuri tăcute.

In modul acesta apar spiritele pe scenă în dramele lui Shakespeare; efectul le este pururea asigurat. I. RECIUC

Cinema Roxy - Astăzi până Duminică inclusiv

Două premiere la Iaşi de o reală valoare artistică

Shirley Temple în Căpitanul Ianuarie

Al doilea film

Vâltoarea

O dramă sufletească bine realizată cu JACK HOLT, JEAN ARTHUR, şi DONALD COOK

KOPROL, pastila de ciocolată cunoscută de toată lumea combate cu maximum de eficacitate: DIGESTIA ANEVOIOASA, CONSTIPAȚIILE, INFECȚIUNILE APARATULUI DIGESTIV MIGRENA

Inscrierea
în registrul de membri
ai municipiului Iași

Biroul electoral al municipiului Iași face cunoscut celor interesați că, deoarece în scurt timp urmează să se comunice judecătoriilor respective numele membrilor comunei care au dobîndit calitatea de alegător în cursul anului, cei cari încă nu au cerut înscrierea lor în registru de membri ai comunei, se pot înscrie la Biroul Electoral al Municipiului Iași pînă la data de 31 Decembrie cor.

Actele necesare sînt:

1) Buletinul Biroului de Populație, din care să se constate că solicitantul locuește în orașul Iași de un an de zile.

2) Dovada că plătește dări către municipiu.

Funcționarii publici sânt scutiți de dovada că își au domiciliu de un an în municipiu.

Se pot înscrie în listele de membri, numai cetățenii majori, de ambele sexe.

Examenul de director
la Casa Asigurărilor Sociale

La 5 Decembrie va avea loc la Casa centrală a Asigurărilor Sociale un examen de director, — acest post neexistând până în prezent în Asigurări de cât în mod provizoriu.

Din partea Casei Asig. din Iași va participa d. N. Gr. Vasiliu conducătorul instituției locale a Asigurărilor.

Pe cale particulară aflăm că în urma acestui examen de director ce se va ține în fața d-lui Mișu Enescu directorul general al Asigurărilor, d. N. Gh. Vasiliu va căpăta o demnitate mai înaltă decât aceia pe care de fapt o deține de mult timp la Casa Asigurărilor din Iași; și anume: va fi numit inspector general al regiunei.

E o demnitate pe care neobositul conducător al Asigurărilor Sociale o merită cu drept cuvânt. DES.

Serbătorirea maestrului G. Enescu
Inmînarea diplomei de cetățean onorific al Iașului

Ieri după amează la ora 5, la Teatrul Național, a fost serbătorit maestrul George Enescu, în cadrul concertului simfonic al soc. Sport și Muzică.

Din partea municipiului Iași, d. prim ajutor de primar *Pascu Stanciu* a înmânat maestrului diploma de cetățean de onoare al Iașului spunând că populația capitalii Moldovei este mândră că Enescu se numără printre cetățenii ei.

D. Mihai Codreanu a adus salutul cald al Academiei de muzică „George Enescu" Iași.

D. Emil Serghie directorul Teatrului Național, a unit entuziasmul tineretului universitar cu acela al spectatorilor Teatrului.

D. Serghie observă cu multă simpatie că studenții s'au dovedit vrednici, comemorând așa cum se cuvine pe geniul muzicii românești.

Ultimul a vorbit d. *Mircea Bârsan* care a mulțumit maestrului pentru clipele de desfătare ce ni le-a procurat.

Vorbitorul arată că, orchestra soc. „Sport și Muzică" prin îndemnul maestrului, va continua cu **insuflețire** pe drumul început cu râvnă, drum netezit cu multă solicititudine de d. Osvald Racovitza, primarul Iașului.

Serbătoritul a fost adânc mișcat pentru simpatia ce i s'a arătat. D-sa a executat o Gavotă de Bach. REP.

„Nici odată nu vom uita Iașul"!...
a declarat reprezentantul bisericei ardelenești
Ecouri dela recepția din casele păr. Gh. Niculea

După dezbaterile congresului preoțesc a avut loc, în casele primitoare ale părintelui prof. Gh. Niculea, consilier tehnic al ministerului Cultelor, o recepție în cinstea fruntașilor preoțimei, prezidată de I. P. S. Nicodem Mitropolitul Moldovei.

Au participat printre alții: păr. Pathenie, secretar general la Culte, Cicerone și Valeriu Iordăchescu, pr. Nicoreanu, Arhim. Scriban, Pr. Opreanu-Sibiu, Cuciujna-Chișinău etc...

Intr'o atmosferă de caldă prietenie s'au petrecut momente de adevărată înaltare sufletească.

I. P. S. Mitropolit Nicodem, în tuastul său, a subliniat meritul păr. Gh. Niculea. care prin opera constructivă ce o desăvârșește în Iași, arată vrednicia moldovenească.

Biserica a ieșit pe șantier la lucru, pentru a da imbold poporului.

Iașul mult iubit

Părintele Opreanu-Sibiu se arată entuziasmat de ospitalitatea sinceră și inimoasă a ieșenilor.

„Am auzit de această legendară ospitalitate moldovenească, dar abia azi am simțit-o.

Ieșenii sânt niște oameni minunați, iar Iașul este fermecător.

Nici odată nu vom uita Iașul".

Păr. Val. Iordăchescu și publicistica

Păr. Valeriu Iordăchescu face o comunicare importantă.

Sf. Sa spune că până acum nu s'a manifestat destul în publicistică, datorită faptului că a fost angajat multă vreme în rezolvirea problemelor ce preocupă biserica. Insă de acuma se va dedica intens scrisului bisericesc.

Reuniuni clericale

Păr. Gh. Niculea declară că azi când se râvnește de către unii știrbirea graniților, se impune o mai mare apropiere sufletească a românilor.

Această cimentare o poate face biserica prin clerul ei.

Propune ținerea unor reuniuni clericale la care să ia parte preoți reprezentanți ai clerului din provinciile alipite.

S'a hotărât în această privință, ca odată pe lună să vină delegații de preoți din Ardeal la Iași, iar în altă lună preoți din Moldova să plece la Sibiu sau Cluj.

Aceste reuniuni clericale vor dura câte o săptămână, în care timp se vor ține conferințe de către fruntașii preoțimei. GR. SPIRU

Palatul de Justiție

Știri dela parchet

Moașă acuzută de avort. — Parchetul a deferit cabinetului de instrucție cu concluzii de arestare, pe moașa Emilia Vasilache din Str. Nicolina acuzată că a provocat un avort tinerei Eugenia Ignat din Str. Pompieri.

Cercetări în jurul unui incendiu. — Parchetul cercetează dosarul în legătură cu incendiul dela proprietatea Elias Wachtel din Str. Brăteanu.

A fost audiat proprietarul imobilului d. E. Wachtel.

Condamnări penale

Pentru abuz de încredere a fost condamnat la 3 luni închisoare Alex. Ianov din Sculeni.

Pentru înșelăciune a fost condamnat la 4 luni închisoare Ion Strâchinaru din com. Lespezi-Baia.

Pentru furt a fost condamnat la o lună închisoare Gh. Agape din str. Trei Fântâni.

Achitări

Petre Iuju din str. Platon judecat pentru excrocherie, a fost achitat.

Reclamanta în acest proces, d-na Aneta Dulceanu din str. Graboveschi, a făcut apel în contra acestei hotărâri.

V. Costin din Uricani, judecat pentru ultragierea d-lui portărel Gușă, a fost achitat.

Noui termene

Curtea de Apel a dat un nou termen de judecată în procesul de calomnie intentat de d. prof. Șumuleanu, d-lor Ilie Mendelzohn și av. M. Moscovici.

Deasemeni a dat un nou termen în apelul d-lui Gh. Dârțu fostul casier al Epitropiei Sft. Spiridon, condamnat la 1 an pentru delapidare; precum și în apelul parchetului în ceiace privește achitarea d-lui Bontaș.

Parchetul a făcut apel în contra achitării d-lor Solomon Segal și H. Blumenfeld din Botoșani, judecați pentru fals.

Vânzare

Prima Soc. de Economie a cerut în vânzare imobilul I. Arhip din str. Eternitate 8. REP.

Lucrările Parlamentului

CAMERA

In ședința de eri, d. C. Argetoianu a citit o declarație în numele partidului agrar, atacând guvernul și declarându-se gata să răspundă la apelul Coroanei pentru o unire a tuturor partidelor.

A vorbit apoi d. Isăcescu pentru „Frontul românesc".

SENATUL

A continuat discuția la Mesaj. Au vorbit d-nii M. Mora și Miclescu.

x **Asociația Corală „Cântarea Moldovei"** aduce la cunoștința iubitorilor de muzică corală, că biletele pentru primul Concert al Asociației care va avea loc Vineri seară la Teatrul Național, s'au pus în vânzare la agenția teatrală „Socec".

x Aflăm că Duminică 22 cor. a avut loc căsătoria religioasă a d-rei Tita Carp, farmacistă la Bălți, sora d-lui A. Carp, directorul ad-tiv al municipiului Iași,—cu d. locot. Bănceanu din jandarmerie.

Felicitările noastre.

x Cea mai fastuoasă reuniune mondenă se pregătește pentru seara de Sâmbătă 5 Decembrie în saloanele splendid ornate ale Orfelinatului.

Balul Studenților evrei va fi organizat de studenți, în frunte cu un comitet de doamne din societatea ieșană.

x D. Victor Iamandi, ministrul cultelor, va veni la Iași și va participa la sfințirea bisericei și a școalei din Tomești.

x Pentru „Monitorul Oficial" orice publicații se primesc la administrația ziarului „Opinia"

P. S. Episcop al Argeșului
va oficia hramul bisericei Sf. Spiridon

Epitropia Sf. Spiridon a cerut agrementul IPSS Mitropolitul Nicodim, ca slujba religioasă la hramul bisericei (12 Decembrie) să fie oficiată de PS Sa Grigorie Leu, episcopul de Argeș, ca fost egumen al bisericei.

IPSS Mitropolitul Nicodem nu numai că a dat consimțământul, dar a declarat că va asista la slujba religioasă care va avea de astă dată un fast deosebit.

Epitropia face acum sforțări, pentru a se aproviziona cu o cantitate de lemne mai mare și care va fi distribuită la nevoiași, după tradiție.

In seara zilei de 12 Decembrie, va avea loc un mare banchet, la care vor participa înalții Prelați, episcopii și funcționarii așezământului.

DAN

Secretul femeiei frumoase? Crema Khasya!
Depozit: Farmacia Pollak
Str. Ștefan cel Mare. Telefon 235

Slănic-purgativ e dusmanul constipației

PRIN Lumină bună
muncă mai ușoară
TUNGSRAM
CU FILAMENTUL ÎN DUBLĂ SPIRALĂ

Informații

x In comuna Rediu lui Tătar s'a ivit un caz de tifos exantematic. Bolnavul a fost internat la spitalul Izolarea.

D. dr. Vasiliu, medic primar al județului, a fost în comună și a luat toate măsurile spre a se evita izbucnirea unei epidemii.

x Plângere edilitară.—Cetățenii din strada Banu roagă stăruitor pe această cale, ca autoritatea municipală să impuie antreprenorului respectiv refacerea pavajului și ridicarea movilelor de pământ, acuma cât timp se mai poate lucra.

Dacă vine zăpada și înghețul, strada va rămâne în halul nenorocit de astăzi până la primăvară; și este rușinos ca pentru câți-va metri de canal — la care s'a lucrat (din neglijență) patru săptămâni, să rămâie strada deslundată pentru tot timpul iernii.

x Păr. prof. Gh. Niculea pleacă în cursul acestei săptămâni la București pentru a prezenta spre aprobare d-lui ministru Victor Iamandi, intregul plan de acțiune în combaterea stiliștilor.

Sf. Sa a alcătuit, în urma recomandării I. P. S. Nicodem și planul de preoții misionari și teologii ce vor forma echipele de propagandă care urmează a fi aprobate de ministerul cultelor.

S'au instalat definitiv la Palatul Ad-tiv, birourile serviciului de propagandă contra stiliștilor, pentru regiunea Moldovei, Bucovinei și Basarabiei.

x In curând va avea loc, din inițiativa unui grup de reporteri ieșeni, un festival artistic-literar, în sala palatului „Traian".

x NOI DECRETE PENTRU IAȘI. — Suveranul a semnat eri următoarele decrete pentru numiri de profesori, la Universitatea din Iași:

C. Popp conferențiar definitiv la catedra de botanică sistematică aplicată și fitogeografie dela facultatea de științe din Iași;

Dr. Karl Kurt Klein conferențiar definitiv la catedra de litere din Iași;

Dr. Vasile Petrescu conferențiar definitiv la conferința de mașini electrice și instalații dela facultatea de științe din Iași;

Dr. ing. Toma Farcaș conferențiar definitiv la catedra de tehnologia materialelor și mașinilor unelte dela facultatea de științe din Iași;

C. Balmuș, conferențiar definitiv la catedra de limba și literatura latină dela facultatea de litere din Iași.

Pregăti-i-vă de patinaj

Ziua s'a scurtat

Când odată cu venirea serii, aprindem lumina electrică, arareori ne gândim să admirăm perfecțiunea construcției unui bec electric.

Dela filamentul fin ca firul de păr până la ultima piesă toate trebuiesc lucrate și montate cu precizie pentruca becul să dea lumina cea mai bună la un consum economic de curent.

Filamentul în dublă spirală al becurilor TUNGSRAM D procură aceste avantagii și face ca prin economia produsă în tot timpul funcționării unui astfel de bec, să se mai poată cumpăra încă 1—2 becuri la fel.

V'ați intoxicat? Luați îndată Pilule de Slănic

PIERDUT chitanța de garanție eliberată de Soc. Com. de Electricitate în valoare de lei 500; O declar nulă și fără valoare în mâinile oricui s'ar găsi. Eufrosina Butnaru

PIERDUT livretul militar cont. 1931 eliberat de Regt. 8 Vânători, actul de căsătorie eliberat de Com. Ciurea, actul de naționalitate și de bună purtare eliberat de Primăria Iași. Le declar nule în mâinile ori cui s'ar găsi.

Ghiuță Emanoil
Iași str. Broșteni 5

Preferați cel mai bun antinevralgic DALIN

Demiuri și Paltoane
de damă, elegante
începând de la **lei 2500** la marele magazin
FANTASIO

Aprovizionați-vă cu articole de iarnă:
Tricotaje, ciorapi, mănuși etc. la
Cuibul Păsărilor
Str. I. C. Brătianu 144
UNDE PREȚURILE SUNT CELE MAI CONVENABILE

Tratamentul Blenoragiei acute și cronice
Antigonococicul **OMNIA** s'a dovedit a fi un admirabil remediu contra infecțiunilor gonococice, înlăturând orice posibilitate de complicații ca orchita, etc.
Un tratament complect, 3 sticle, costă numai 120 lei. In provincie expediem contra ramburs cu 150 lei 3 sticle.
Depozit general:
Farmacia N. Sterescu
B-dul Elisabeta 34, București

Doctor
A. Dascăl
BOLI INTERNE
VENERICE ȘI SIFILIS
Tratamentul blenoragiei la bărbați și femei
Diathermie urologică și generală
Consultații și tratamente: 7½—10 a. m. și 2—9 seara
Duminică 9—12 a. m.
Iași, str. Cuza Vodă 42
(vis-a-vis de Camera de Comerț)

Purgativul cel mai bun? Pilulele de Slănic!

Doctorul
Solomon Manole
Medic de Spital
BOLI DE FEMEI
Chirurgicale și Interne
Cons. 7—9 dim. 2½—7 d. a.
Strada Gh. Mârzescu 7
vis-a-vis de Teatrul Național

VINALTONIC
SANATATE PUTERE VIGOARE
Farm. Piața Halei IAȘI
Dr. D. Beceanu

Balul Studenților evrei
Sâmbătă 5 Dec.

DOCTOR
ADRIAN ȘTEFĂNESCU
MEDIC DE SPITAL
Boli interne și nervoase
Consult. 4—6 p. m.
Str. I. C. Duca Nr. 16
(fostă Muzeelor)

DOCTOR
Filip Stein
Medic de Spital
Fost asistent al clinicelor urinare din Londra
consultă pentru:
Bolii și operații urinare
(rinichi, beșică, prostată)
VENERICE — SIFILIS
Cystoscopie. uretroscopie
Cons. 8-9½ a.m. 3-6 și 7½-9
Str. I. C. Brătianu Nr. 112

Dr. M. Avram
Medic de Spital
Consultă și operează
Boli Chirurgicale, Boli de femei, Mamoș
Consult. 3—7 p. m.
str. I. C. Brătianu 120
(Etaj)
(vis-a-vis de farm. Razovitză)

DOCTORUL
R. DAMSKER
Medic de Spital
Str. Ghica Vodă No. 32
MEDICINA INTERNA
SIFILIS ȘI GENITO-URINARE
intre 8—11 — —7

Mult așteptatele aparate de radio
Philips sezonul 1937, denumite
Seria Simfonică
au sosit și se găsesc numai la
RADIO-MERCUR
Iași, Lăpușneanu 28 Se vând până la 15 rate lunare

DURERI DE CAP
ORICÂT DE APĂSĂTOARE,
ORICÂT DE GRELE
COMBATE SIGUR NUMAI
NOVAL
NU ATACĂ INIMA, NU IRITĂ RINICHII
Cereți la farmacii cutii originale.

Galoși și Șoșoni cu jumătate preț vinde TEGRA Cuza Vodă Nr. 69

ULTIMA ORĂ

D. Maniu s'a consfătuit la Bucureşti cu conducătorii ţărănişti

D. Armand Călinescu a vizitat pe d. Inculeţ

Bucureşti 25.— Ieri a fost zi foarte activă în întrevederi şi consfătuiri politice.

D. Iuliu Maniu sosit ieri dimineaţa în Capitală, a

D. IULIU MANIU

avut o lungă consfătuire cu d-nii Mihalache, Madgearu şi Mihai Popovici.

Seara, d. Maniu a plecat la Bădăcin.

*

Cunoscutul sculptor d. Oskar Hahn, care este şi deputat, s'a înscris în partidul naţional-ţărănesc.

D. Hahn a şi participat ieri la şedinţa sfatului parlamentar naţional-ţărănesc.

D. Armand Călinescu vizitează pe d. Inculeţ

D. Armand Călinescu a avut ieri o lungă întrevedere cu d. Ion Inculeţ, vice preşedinte al consiliului.

Cercurile politice comentează cu interes această întrevedere.

Activitatea parlamentară

Naţional-ţărăniştii au redactat declaraţia de răspuns la mesaj, care va fi cetită de d. Madgearu la Cameră şi d. Grigore Gafencu la Senat.

La începutul şedinţei de astăzi a Camerei, d. Virgil Madgearu va cere guvernului, pe cale de comunicare lămuriri asupra revaluării stocului de aur.

D. Mircea Cancicov, ministrul finanţelor va veni la Cameră pentru a răspunde pe loc d-lui Madgearu.

O nouă declaraţie a d-lui Maniu contra revizionismului

D. Iuliu Maniu a acordat ieri un important interview ziarului „Dimineaţa", cu privire la acţiunea pentru combaterea revizionismului.

D. Maniu a arătat că România trebuie să stea alături de Franţa şi statele democratice.

„Evenimentele din ultimul timp întăresc şi mai mult evidenţa intereselor comune ale României, Micei Antante, cu Franţa, Anglia şi statele balcanice.

D. Maniu a relevat şi ultimile declaraţii ale d-lui Leon Blum, care a arătat hotărârea Franţei de a apăra nu numai teritoriul ei, ci şi statele amice şi aliate care ar fi atacate şi cu care Franţa are interese comune.

D. George Brătianu se va prezinta în audienţă Regelui

Bucureşti 25. — D. George Brătianu, înapoiat din străinătate, a făcut ieri să apară în oficiosul său „Mişcarea" un comunicat prin care arată că a avut întrevederi cu regele Leopold al Belgiei, cancelarul Hitler, d-l van Zeeland, primul ministru al Belgiei, d-nii Göering, von Neurath, Delbos, ministru de externe al Franţei şi Chautemps.

Astăzi va avea loc o şedinţă a sfatului parlamentar georgist în care se va hotărî asupra participării la discuţia mesajului.

Se crede că partidul va răspunde printr'o declaraţie.

In cercurile politice se afirmă că *d-l George Brătianu va avea curând o audienţă la Suveran* spre a-l informa asupra întrevederilor pe care le-a avut în străinătate :

Se va da amploare mare întrunirei guvernamentale dela Cernăuţi

Bucureşti 25.—Manifestaţia liberală dela Cernăuţi, care va avea un caracter antirevizionist, se va bucura de o amploare deosebită prin participarea câtorva zeci de mii de săteni din toate judeţele Bucovinei.

Manifestaţia va avea loc Sâmbătă şi vor lua parte d-nii Dinu Brătianu, N. N. Săveanu, Lapedatu, membrii guvernului şi un mare număr de parlamentari.

Din cauza acestei manifestaţii, Camera şi Senatul nu vor ţine Sâmbătă şedinţă, deputaţii şi senatorii fiind invitaţi să plece cu toţii la Cernăuţi.

Serbătorirea d-lui Georgel Gheorghiu

Gruparea „Păreri Libere" a ţinut eri o consfătuire la Cameră şi a hotărât să dea o masă pentru sărbătorirea d-lui Georgel Gheorghiu, fost secretar general la ministerul instrucţiei.

La această sărbătorire va lua parte şi d. M. Djuvara, ministrul justiţiei care va răspunde atacurilor, a căror ţintă a fost din partea unor parlamentari liberali pe chestiunea legei presei.

...Si a d-lui Al. Lapedatu

Intr'o secţie a Camerei a avut loc eri o consfătuire a parlamentarilor liberali ardeleni, care au hotărât sărbătorirea d-lui Alexandru Lapedatu, preşedintele Senatului, cu prilejul împlinirei vârstei de 60 ani.

Poziţia României în politica externă

aşa cum o vede d. Titulescu

Paris 25. — Cunoscutul ziarist, d-l Jules Sauerwein l-a vizitat la Lugano pe d-l N. Titulescu, fost ministru de externe al României şi a obţinut câteva interesante declaraţii din partea d-sale.

D-l Sauerwein scrie că d. Titulescu este foarte bine şi face zilnic plimbări.

D. Titulescu îşi va petrece vacanţa în sudul Franţei şi la Saint Moritz.

Ziaristul parisian arată că d-l Titulescu este în posesia

D. TITULESCU

tuturor mijloacelor d-sale şi va începe curând să lucreze.

*

D. Titulescu a făcut următoarele declaraţii :

„România care are un interes vital să fie în acelaş timp în cei mai buni termeni şi cu Germania şi cu U. R. S. S. şi care vede cu îngrijorare tensiunea actuală între aceste două ţări, nu poate cu toate acestea să fie împotriva unui front din care ar face parte Franţa, Rusia şi Anglia, aceasta din urmă sprijinită pe creditul american.

Ar fi în contra ori cărei întelepciuni politice. Mai mult, ar fi o sinucidere".

„In timp de pace, — a continuat d. Titulescu — nu fac nici o discriminare între naţiuni. Toate au dreptul să fie tratate pe un picior de egalitate în ce priveşte amiciţia românească.

Mai mult ; ori ce ţară, cu condiţiunea ca să garanteze frontierele româneşti şi ale aliaţilor noştri, este de plin drept aliata României.

„Dar în timp de război ar fi o nebunie să se gândească că România ar putea să lupte în câmpul acelora care urmăresc extinderea teritoriului lor prin mutilarea teritoriului nostru.

„Front general al tuturor naţiunilor în timp de pace.

„Front mai restrâns al naţiunilor având aceleaşi interese, în timp de război, — aceasta este formula mea"—a încheiat d. Titulescu.

Ştiri poliţieneşti

Tentativă de asasinat în Str. Lascar Catargiu

Dl. M. Grünberg din str. Lascar Catargi nr. 40, s'a plâns la Comisia l-a că astă noapte, în locuinţa d-sale, s'a comis o tentativă de crimă.

D. Grunberg reclamă că soţii I. Milian a căror adresă nu o cunoaşte, au pătruns cu forţa în locuinţa d-sale, în apartamentul locuit de serva Anastasia Leon, au spart uşile şi au lovit cu cuţitele pe servitoare.

Victima în stare serioasă, a fost internată în spitalul Sf. Spiridon.

Se cercetează.

AGRESIUNE.— Un scandal şi bătaie s'a întâmplat în circiuma d-lui Strul Segal din str. An. Panu 74.

Dl. Segal reclamă că numiţi V. Sîrgu din cartierul Voevodul Mihai şi V. Lefter din Şos. Racovitză intrînd în localul d-sale, au provocat scandal şi au bătut grav pe d. Gh. Veliv din strada Ion Creangă 59.

SURPRINS DE MAŞINĂ—Camioneta cu nr. 1032 Iş, condusă de şoferul Gh. Vieru din str. Stejar, a surprins pe str. Uzinei pe d. Ion Mustaţă, funcţionar la soc. de telefoane.

Pietonul s'a ales cu leziuni şi a fost internat în spitalul St. Spiridon.

ACCIDENT DE CIRCULAŢIE.—La cerinţa d-lui arhitect Stan din str. N. Gane 21, este cercetat la biroul circulaţiei C. Moroşanu din str. Moşi 3, care a dat cu căruţa peste maşina d-lui Stan, provocându-i avarii.

UN INCEPUT DE INCENDIU s'a declarat la clădirea din str. Păcurari 16, locuită de d-nii ing. Vârlan şi I. Teodorescu.

Sosind pompierii, focul a fost localizat la timp. REP.

Informaţii

x **Examenul de capacitate.**— *Ministerul educaţiei naţionale a amânat data ţinerei examenului de capacitate pentru profesorii secundari, la 1 Februarie.*

Examenul se va ţine pentru bărbaţi la Iaşi şi pentru femei la Cluj,

x La sediul sectorului Mitropolie al org. Naţional-ţărăniste a avut loc aseară o populată întrunire.

Au luat cuvântul d-nii Gh. Colcea preşedintele sectorului, av. Iury Şteuerman, ing. Ignat, Th. Munteanu, Reinhorn etc.

S'au discutat diverse chestiuni politice de actualitate.

x Membrii comitetului Sindicatului ziariştilor profesionişti, sunt convocaţi în şedinţă mâine Joi seara ora 8 precis.

x In şedinţa de eri dimineaţă, conducerea Camerei de Comerţ din Iaşi a reinoit— în unanimitate —delegaţia de secretar, a d-lui Mişu Şerbănescu.

Totodată s'a hotărât a se cere definitivarea d-sale în acest post, ca o mică răsplată pentru munca pricepută şi stăruitoare ce o depune de atâţia ani în folosul cercurilor comerciale din localitate.

x Trenul Huşi-Creţeşti a deraiat aseară, pe când cobora panta dela Dobrina. Un vagon a sărit de pe linie. Nu sânt accidente de persoane.

Contra bătăturilor, singurul preparat cu adevărat eficace : „Coricol".

Depozit : Farmacia Pollak
Str. Ştefan cel Mare. Telefon 235

AURUL s'a scumpit
vindeţi şi bijuteriile
acum direct strada
I. C. Brătianu 82

Pilulele de Slanic: purgativul ce nu face dureri.

Cursurile şcolare de jumătate zi

Bucureşti 25 — D. dr. C. Anghelescu, ministrul instrucţiunei publice, a avut eri o consfătuire cu directorii liceelor din Capitală, hotărând ca atât în Capitală cât şi în toată ţara cursurile şcolare să fie de jumătate de zi, până în Aprilie; iar ora didactică de 50 minute.

Regentul Horty primit în Italia cu onoruri deosebite

Roma 25.— Regentul Horty cu întreaga sa suită a sosit eri după amează la Roma.

Primit oficial de rege, d-l Mussolini şi membrii guvernului.

D. Mussolini a avut o întrevedere cu d-l Darany, primul ministru ungar iar seara a avut loc un mare dineu dat de regele Victor Emanuel în onoarea regentului Horty.

La întoarcere, regentul Horty va vizita Viena unde va fi primit de preşedintele republicei.

Indrăzneţ furt la Braşov

Braşov 25.— O senzaţională spargere s'a comis eri la Braşov, în centrul oraşului, la magazinul de bijuterii I. Tip.

Hoţii au furat broşe, inele şi ceasuri în valoare de jumătate milion lei.

AMNISTIE ŞI GRAŢIERI

Bucureşti 25—La ministerul justiţiei se lucrează la alcătuirea decretului pentru acordarea de amnistii, graţieri şi reduceri de pedepse cu prilejul aniversărei unirei Ardealului dela 1 Decembrie.

STUDENT, medicină, liniştit, caută pensiune. A se adresa la ziar sub „Pensiune".

Mare incendiu la Cluj

Cluj 25. — Un groaznic incendiu s'a declarat astă noapte la fabrica de uleiuri şi produse chimice Stiglitz din Cluj.

Incendiul a ţinut câteva ore, distrugând întreaga intreprindere.

Pagubele se cifrează la câteva milioane lei.

Cazul Gurie

Bucureşti 25. — D. Macarovich, consilier la înalta Curte de casaţie, continuă ancheta asupra cazului Mitropolitului Gurie.

Eri anchetatorul a audiat pe Mitropolitul Basarabiei, care a răspuns la acuzaţiile ce ii se aduc.

România
Corpul Portăreilor Tribunalului Iaşi
PUBLICAŢIE DE VÂNZARE No. 142
Anul 1936, luna Noemb. ziua 20

Se publică spre cunoştinţa generală că, conf. adresei No. 30011 | 936 a Judecăt. Ocol. I Urban Iaşi, se va vinde prin licitaţie publică, în ziua de 1 Dec. 1936, ora 10 dimineaţă averea mobilă sechestrată cu procesul verbal No. 1012 din 1936 de la debitorul Şapsa Abramovici din Iaşi, Piaţa Unirei No. 7, la pretenţia Băncei Moldova S. A. din Iaşi, avere compusă din următoarele :

1) 19 mese de stejar şi brad cu câte 4 picioare dreptunghiulare, pt. restaurant. 2) 26 scaune din lemn curbat, cu tăblii. 3) Una masă biliard, cu 4 picioare din lemn stejar masiv, cu postav roş. 4) Una tejghea nouă din lemn îmbrăcată cu tablă de zinc, mărime $3^1/_2$ cca. pe 0.65 m. şi două rafturi simple, cu 2 şi 3 poliţe, una roletă complectă cu două tăblii îmbrăcate în pânză verde şi un rulou nichelat, fiecare cu câte 4 picioare. Mesele, 5 de tei şi 14 de stejar.

Vânzarea se va face în Iaşi Piaţa Unirei 7, sub Hotel Traian, domiciliul debitorului, pe bani gata şi în asistenţa Comisarului respectiv.

p. Şef Portărel, V. Stănescu
Secretar, D. Stancov

Dărâmarea unui monument al lui I. G. Duca

Huşi 25. — Indivizi rămaşi până acum necunoscuţi, au dărâmat monumentul lui I. G. Duca ridicat în comuna Lunca Banului. S'au luat măsuri severe pentru descoperirea făptaşilor.

Al constipaţiei inamic
E pilula de Slănic.

ORA 12

PRIMIREA d-lui ANTONESCU la Cracovia

Varşovia 25. — Dl. V. Antonescu ministrul de externe al României, a sosit azi dimineaţă la Cracovia, unde a fost primit de delegaţia poloneză, în frunte cu d. Arcisevschi, ministrul Poloniei la Bucureşti.

La ora 11, d. Antonescu a depus o coronă la mormintul mareşalului Pilsudski

La prânz are loc un dejun oferit de primarul oraşului Cracovia, după care d, Antonescu va pleca la Varşovia.

Un regiment rusesc în Spania

Paris 25.— Ziarul „Paris Soir" află din sursă sigură că acum 12 zile, un regiment sovietic a sosit în Spania.

Regimentul se compune din 3600 oameni, trupă, ofiţeri şi subofiţeri.

*

Paris 25 — Agenţia „Hawas" transmite din Madrid ştirea că în sectorul Bario, un puternic atac rebel a fost respins.

Un escadron de mauri a fost decimat complect.

Activitatea partidului conservator

Bucureşti 25.— La clubul partidului conservator a avut loc o consfătuire, în vederea unei mari demonstraţii pe care partidul o va organiza în capitală, la 6 Decembrie.

Ciocnire de trenuri în America

Chicago 25. — Pe linia Chicago-Milwanke s'au ciocnit în cursul nopţii două trenuri de călători,

Sunt 17 morţi şi 75 răniţi.

Negustori eliberaţi

Roman 25.—Parchetul local a pus în libertate pe fraţii Sturmer, coproprietarii fabricei „Zăvorul".

Precum se ştie, la un banchet de la susnumita fabrică, doi lucrători au băut din greşală ceanură, murind pe loc.

Demonstraţie anti-aeriană

Bucureşti 25 -- La Praga a avut loc o demonstraţie de apărare antiaeriană.

La exerciţiu a asistat şi d. subsecretar de stat Bejan.

Dispoziţie financiară

Bucureşti 25. — Zilele acestea va apare decretul ministerului de finanţe pentru deschiderea unui credit de 250 milioane lei pentru creanţe neachitate pe exerciţiile 1935 şi 1936.

Pijamale de flanea, haine de casă din velour, gata şi pe măsură, la
EDUARD

Curs liber de engleză

Lecţia pentru începători se va ţine Vineri la 5 p. m. la Seminarul Pedagogic Universitar.

Se mai primesc înscrieri.

SOCIETATEA

pentru distribuirea de lemne la săraci *„Ghizela şi Arnold Weinrauch"* Iaşi, aduce la cunoştinţa celor interesaţi, că înscrierile în tabloul de distribuţie, se vor face, în zilele de 28, 29 şi 30 Noembrie 1936, numai între orele 9—11 dim. la biroul din strada Costache Negri No. 66 (casele Poker).

Solicitatorii se vor prezenta personal cu buletinul de populaţie.

Preşedinte, Arnold Weinrauch
Secretar Nathan Schwartz

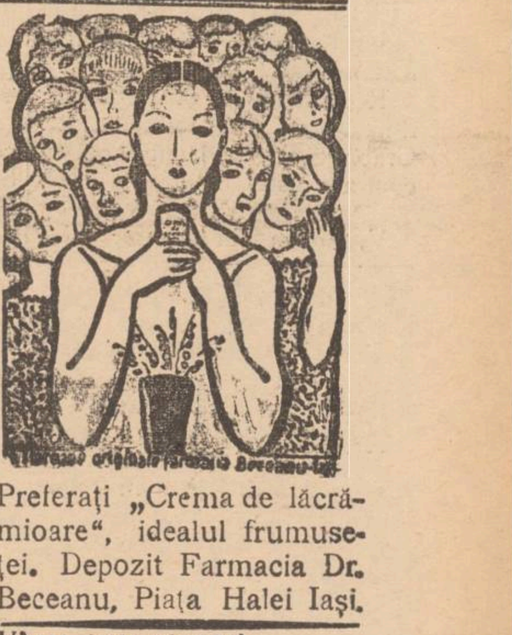

Preferaţi „Crema de lăcrămioare", idealul frumuseţei. Depozit Farmacia Dr. Beceanu, Piaţa Halei Iaşi.

V'aţi intoxicat ?
Luaţi îndată Pilule de Slănic

Duminică 29 Noemb. ora 6 p.m.
va avea loc în
Saloanele Sfatului Negustoresc
Primul Ceai Dansant Prolongée

dat de Societatea filantropică „Steaua" în folosul şcoalei primare şi profesionale de fete „David Herzenberg" Cel mai bun JAZZ va distra publicul.—Rugăm pe toţi bine-voitorii şcoalei să considere aceasta drept invitaţie.

Ţinuta de promenadă. Comitetul

Soponi Galoşi Quadrat Riga

ANUL XXXIII No. 8895

ABONAMENTE

Lei 350 . . . . pe un an
„ 180 . . . . „ 6 luni
„ 90 . . . . „ 3 luni
„ 1000 . Instituții publice

ATELIERILE TIPOGRAFICE
IAȘI STR. LĂPUȘNEANU 37

Telefoane { Redacția 391 / Administrația 394 / Serviciul de noapte 367

1 LEU

OPINIA

Ziar popular cotidian

VINERI 27 NOEMBRIE 1936

Premii gratuite OPINIA

Bon No. 47

Seria 68-a

Specula și prețurile maximale

Viața se scumpește mereu. Articolele de primă necesitate sufăr urcări la preț aproape dela zi la zi. Bieții consumatori se luptă și ei cum pot cu valul de scumpete, se tânguesc între ei, unii mai fac reclamațiuni autorităților, alții mai scriu la gazete, dar nu vine de nicăieri mult așteptata îndreptare.

Controlul comerțului

Unii dintre economiști au găsit că una din cauzele acestei cumplite crize ar fi amestecul Statului în chestiunile comerciale și propun ca remediu libertatea comerțului. E drept că pe vremuri, când comerțul se bucura de mai multă libertate, viața își urma cursul ei în condițiuni mult mai prielnice și mai avantajoase. Să nu se uite însă, că pe acea vreme, întreaga viață — în genere — se bucura de mai multă libertate. Astăzi suntem din ce în ce mai mult ai Statului, care dirijează întreaga viață socială. Prin urmare nu se poate vorbi de o deplină libertate a comerțului, dar se poate vorbi de o bună și dreaptă așezare a lui, care să înlesniască circulația bunurilor, fără a spolia pe cetățeni. Aceasta cade în sarcina Statului și el, prin organele sale, este dator a interveni la timp și a pune regulă, așa cum intervine în toate celelalte manifestări sociale.

Prețuri maximale

Ca să înfrâneze specula, statul a pus prețuri maximale la unele articole de prima necesitate. Comunele au făcut și ele la fel.

La Iași — ca și aiurea — s'au dat ordonanțe municipale, care stabilesc prețurile la carne, pâine, etc. S'a stabilit încă și greutatea ce trebue s'o aibă pâinea mi se pare 850—900 grame (pentrucă, din cauza crizei, nici kilogramul nu mai are o mie de grame ca înainte !)

Măsuri ca nu se respectă

Ce se întâmplă însă ? In ziua când la cășăpii era afișată ordonanța municipală în care carnea de vacă era trecută cu prețul de lei 17 kgr., noi o plătiam cu prețul de lei 20 kgr. și de atunci așa o plătim în fiecare zi, deși ordonanța primăriei nu s'a schimbat !

De asemeni, pâinea albă a fost fixată la prețul de lei 7 bucata și unele brutării au vândut-o și o mai vând încă numai cu 6 lei bucata ; pe când altele, deși respectă ordonanța primăriei în ceeace privește prețul, nu respectă greutatea.

Aceste lucruri sunt prea bine cunoscute de conducerea municipală și cu toate acestea nu s'a luat încă nici-o măsură.

Prețurile maximale au o valoare relativă. Ele trebuesc mereu verificate și mai ales contro'ate pentru a fi respectate.

Cu aceste prețuri plătim la fel ca și cu atâtea drepturi prevăzute în legi ce nu se aplică.

Înștiințări platonice

Cetiam în „Opinia" cu data de 4 Noembre a. c. un anunț în care, d. Anton Melic, inspector comercial al circ. V Moldova, (nu știam că avem și inspectori comerciali) roagă publicul consumator „să-l secondeze și să-i dea tot concursul pentru ap'icarea cât mai severă și mai largă a legei pentru înfrânarea și reprimarea speculei ilicite, comunicându-i la adresa dată, orice caz de specula constatată și bine dovedită." La articolele de primă, imediată și generală necesitate".

Dl. inspector Melic își anunță sediul în Iași, str. Elena Doamna 41. Noi l-am ruga pe d. inspector Melic să ne spue ; cu cât plătește d-sa kgr. de carne de vacă ? De asemeni, cu cât plătește pâinea și ce greutate are ?

Am luat ca exemplu numai aceste două articole, care sunt de „cea mai imediată și generală necesitate".

De asemeni, întrebăm pe d. inspector Melic, ce măsuri s'au luat împotriva speculanților casapi și brutari ?

Prețuri necunoscute

Pentru celelalte articole, trebue să recunoaștem că nici noi nu știm care-s prețurile maximale.

Aceste prețuri urmau să fie fixate. Comisiunile — probabil — lucrează, dar prețurile încă nu le-am văzut să apară. După apariția lor, se poate întâmpla să cumpărăm unele articole de prima necesitate cu prețuri inferioare celor maximale oficiale. Și atunci, comercianții să fie obligați de sus, ca să respecte prețurile maximale.

Cazul farmaciilor

S'a văzut doar procedeul cu prețurile articolelor farmaceutice. Colegiul farmaceutic din Iași a dat comunicat prin presă arătând că : „Respectarea prețurilor taxei farmaceutice oficiale este obligatorie. *Reducerile de prețuri, acordarea de procente sau rabaturi sunt strict interzise.* Nerespectarea acestei dispoziții se va pedepsi conform art. 421, 422 din legea sanitară".

Prin urmare, colegiul farmaceutic din Iași—pe baza legei, de sigur—interzice farmaciștilor de a vinde mai ieftin articolele farmaceutice, față de prețul fixat de minister.

Când a fost fixat acest preț și după care criterii, aceasta este altă chestiune. Principalul e : Să se respecte prețul fixat de minister (în sensul de a nu se vinde mai ieftin !)

Iată o serie de lucruri depe urma cărora suferim noi, cetățenii.

Reclamații fără rezultat

Anunțul d-lui inspector comercial—de pildă—ne aminteș'e replica d-lui prim ajutor de primar, într'o ședință de consiliu, când a spus că nu s'au luat măsuri contra speculanților din vina cetățenilor, cari nu reclamă !

Prin urmare, autoritățile nu se pot sesiza decât pe bază de reclamații, Altfel, ele nu văd specula și nu pot lua măsuri ; iar când sunt reclamațiuni, nu se știe ce se face cu ele. Hotărât lucru : „e ceva putred în Danemarca !.."

Const. Rollea

Un mare tenor și filantrop totodată...

Benjamino Gigli, actualmente considerat ca cel mai mare cântăreț din lume, primește onorarii fantastice pentru concertele sale.

Faimosul tenor italian nu cântă niciun concert sub 5000 dolari, adică circa 800 mii lei și filmele sale sunt plătite cu cel puțin 50 mii dolari (vre'o 8 milioane lei).

Dar pe lângă însușirea de mare cântăreț, Gigli o are și pe aceia de mare filantrop, căci o bună parte din venitul realizat, slujește la ajutorarea azilurilor de bătrâni, spitalelor și altor instituții de asistență socială.

Și din această cauză, concertele și filmele lui Benjamino Gigli se bucură de nemărginită simpatie.

PROCESUL COROI

Banditul Gh. Coroi răspunzând la interogator, în fața Curții cu Juri din Bacău.

Din toată lumea

Inarmare spirituală și materială

Inarmările continue ale Germaniei au pus pe gânduri toate țările care caută prin orice mijloace să mențio pacea lumii.

In imperiul celui de al treilea Reich, concepțiile militariste își fac din ce în ce mai mult loc. Se propagă în această țară o primejdioasă mentalitate războinică. Tineretul germa e crescut în spiritul unei politici de înarmare. Studenții urmează în mod obligatoriu cursuri tendenționiste, iar pe de altă parte literatura militaristă capătă mereu proporții.

Inarmarea spirituală a Germaniei, însoțită în acelaș timp de o înarmare materială,—iată ce îngrijorează pe toată lumea,... care, la drept vorbind, procedează la fel !

§§§

De la sport la cinema

Faimosul campion olimpic, negrul Jesse Owens, a bătut un nou record, făcând o „săritură" uriașă : de la sport la cinematograf !

„Revelația neagră" a semnat recent un contract cu o mare casă de filme din Hollywood, fiind angajat să filmeze într'o producție unde își va arăta calitățile extraordinare de „sprinter".

Fenomenalul Owens primește pentru acest film o sumă destul de frumușică : numai vr'o 100 mii dolari, ădică aproximativ 15 milioane lei !

Nu-i vorba, nici până acum Jesse Owens n'a dus lipsă de bani. El însuși a declarat că dela terminarea jocurilor olimpice și până astăzi a câștigat 70 mii dolari (peste 10 milioane lei).

Hotărât : sportul și cinematograful sunt cele mai rentabile meserii din zilele noastre.

§§§

2.770.600 locuitori la Leningrad

O statistică recent întocmită la Leningrad, constată că populația acestui oraș este mereu în creștere.

Recensământul efectuat pe ultimele trei luni arată că populația Leningradului a sporit cu 41.900 suflete.

La 1 Noembrie cr. orașul a numărat 2.770.600 locuitori.

§§§

Scara de celebritate

In țara tuturor posibilităților, America, era și... imposibil să nu fi ajuns la situația pe care o relatăm mai jos :

In câteva state de peste ocean, ca de pildă New-York sau Ohio, fiecare cetățean își poate schimba numele după plac- !Astfel unii au cerut autorităților de stare civilă, ca în viitor să se numească: Roosevelt, Lindbergh, Morgan, Mussolini, Hitler, Stalin etc.

Femeile au căutat să profite și ele de acest larg privilegiu. In consecință, aproape toate au adnptat numele vedetelor de cinema : Marlene Dietrich, Greta Garbo, Katherine Hepburn, Gloria Swanson, Claudette Colbert, Mary Pickford.

Din acest fapt se desprinde o constatar : și femeile și bărbații noului continent tânjesc grozav după celebritate !..

Rușii în Spania

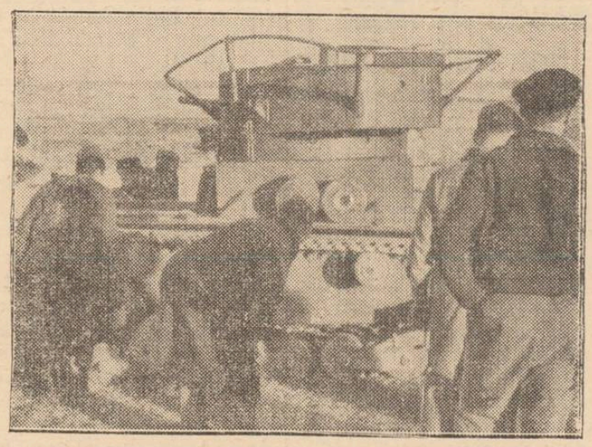

In războiul civil al spaniolilor. Rusia sovietică se amestecă fățiș, trimițând arme, munițiuni și chiar soldați, în sprijinul guvernamentalilor.

In clișeu, un tank rusesc pe frontul Madridului.

Să ajutăm pe nevoiași!

Iată că doamnele din „Caravana Milosteniei" au pornit iarăși la lucru. Vor fi întâmpinate oare, pretutindeni, cu dragoste ?

Vor reuși oare să strângă atât cât e nevoie, ca să se poată ușura viața celor mulți și necăjiți, măcar câteva săptămâni pe an ?

Trebuie să reușească ! Trebuie să găsească suficiente mijloace, ca să poată face față situației — pentru ca la rândul lor să nu lase pe nici un șomer, pe nici un bătrân fără puteri, să plece dela oficiul de asistență publică, cu mâinile goale.

Nu ne îndoim nici o clipă că bunii noșiri concetățeni își vor face și de astă dată datoria și vor contribui în limita posibilităților materiale, fiecare cu ce are: cu bani, lemne, alimente, îmbrăcăminte.

...A venit iarna cea nemiloasă. Au căzut primii fulgi de zăpadă, Afară e frig și în multe case e jale și desnădejde...

Cine din noi nu se cutremură la gândul că mii de copii plâng de foame și de frig și cer zadarnic mamelor lor disperate, să facă foc în sobă, să le dea un colț de pâine, să-i încalțe și să-i îmbrace ? Care din noi nu se va grăbi să-și dea obolul ?

I. L. BASARABEANU

Serbarea patronului

La Școala normală de fete „Mihail Sturdza"

Cuvîntarea d-nei directoare Ioanovici - Producția artistică

Eri („Sf. Ecaterina"), s'a serbat într'un cadru înălțător patronul Școalei Normale de fete „Mihail Sturdza".

Un program frumos s'a desfășurat în sala de festivități a școalei.

Serbarea a început printr'un serviciu religios oficiat de păr. prof. Gh. Niculea și sub-protopop Grigore Constantinescu, profesorii școalei, după care a luat cuvântul *păr. Niculea*, consilier tehnic al ministerului Cultelor.

Sf. Sa arată însemnătatea zilei pentru Școala Normală „Mihail Sturdza", care poartă numele mucenicii Ecaterina.

Schițează pe scurt istoricul acestei instituții de cultură și arată rostul absolventelor Școalei Normale, în acțiunea de educare și moralizare a poporului.

Cuvântarea directoarei

Ia apoi cuvântul *d-ra Elena Ioanovici,* directoarea școalei. D-sa spune că se cuvine ca într'o zi în care se serbează patronul școlii. să aducă prinos de recunoștință celor ce au înființat-o, cât și celor ce au lucrat și lucrează la înălțarea ei, făcând-o să devie un focar de cultură și de educație națională.

Aduce omagii d-lui ministru dr. C. Angelescu, care se interesează îndeosebi de școala normală dela Iași, a vizitat-o de curând, îi cunoaște nevoile și a căutat să le satisfacă în parte.

Sprijin prețios a mai dat Asoc. fostelor eleve și profesoare, asociație care a luat naștere anul trecut, cu ocazia serbării centenarului, din îndemnul inimos al d-nei inspectoare Costin și al d-nei M. B. Paladi.

„Multe dintre membrele Asoc și-au rupt din banii distinați nevoilor lor și i-au trimis aici ; la casa copilăriei lor.

Asemenea fapte merită a fi relevate, mai ales în vremuri ca acestea, când indiferența și egoismul predomină,

Ele vor servi de exemplu viu și de călăuză elevelor noastre de azi, învățătoare de mâine, în care cu toții punem cele mai bune speranțe.

Școala normală trebue să fie organul ce trimite satelor, prin absolventele ei, oxigenul și hrana, educația și cultura. Școala pune în sufletul elevelor sentimente înalte de patriotism cald și entuziast ; tot ea le dă deprinderi de viață higienică, le deschide inima la frumusețile artei ; cu un cuvânt ei varsă în suflet acel fluid menit să regenereze viața sătenilor noștri.

(Continuarea în pag. 2-a)

Congresul celor zece mii

Nădejdi noi și frainice, în Biserica Ortodoxă Română

de PR. CLAUDIU PETROVICI

Congresul celor zece mii de preoți ai bisericei ortodoxe române, ținut la Iași, s'a desfășurat în proporțiile unei adevărate și măreațe sărbătoriri naționale, și a trezit în sufletul preoțimei nădejdi serioase pentru viitor.

Putem afirma hotărât, că cel mai reușit congres preoțesc al bisericei ortodoxe din România Mare, a fost acesta care s'a ținut la Iași. Reușit din toate punctele de vedere ; mai întâi prin prezența disciplinată și cu o ținută impresionant de demnă a unui imens număr de preoți ; reușit în al doilea rând prin promisiunile și asigurările de respectoasa atenție și de ajutor, pe care Statul Românesc prin guvernul său, reprezentat de către Ministerul Cultelor, le-a făcut bisericei-mame a neamului românesc, bisericei ortodoxe ; și în fine reușit, prin problemele bisericești și naționale, pe care congresul cu însuflețire li-a pus în discuție, lí-a simțit și li-a înscris în programul de luptă pentru viitor.

Cu adevărat putem zice, scrie și crede : Nădejdi mari și trainice s'au trezit în Biserica Ortodoxă Română și temeinică tresărire de bucurie și speranță, a început să înflorească în inima celor zece mii de slujitori ai neamului și ai Altarului Ortodox.

Dacă pe lume este o dreptate, atunci bucuria preoțimei nu va fi în zadar.

Dacă în adevăr Statul a fost sincer, prin cuvântul energic, frățesc, cald și creștinesc al conducătorului Departamentului Cultelor, domnul Ministru Iamandi, atunci nădejdile trezite azi în biserica noastră, fără nici o îndoială, că vor fi împlinite.

Scriu rândurile acestea, pe masa de lucru a unei parohii așezată de Dumnezeu tocmai în fundul Moldovei, între dealuri care ascund orice orizont de la centru ; unde trăesc, apăr și propovăduesc lumina credinței în Christos, printre bieții oameni necăjiți și unde nevoia și amărăciunea ni-i pâinea noastră de toate zilele ; dar tocmai de aceia, dacă nădejdea de mai bine pentru biserica românească a ajuns și la bisericuța mea din fundul acestei văi, încălzind chiar și inima unui cleric care aproape se răcise de necazurile și greutățile ce înconjoară întotdeauna pe cei mici și neînsemnați, tocmai de aceia—repet încă odată,—cred că de la Dumnezeu îi încredințarea ce o simt în suflet, că în adevăr, vor veni zile mai bune pentru biserica neamului românesc.

Ne-am reîntors acasă de la congres, cu simțiri de neuitat. Cuvântul d-lui Ministru al Cultelor, ne-a mers preoților drept la inimă și de va fi ca Ministrul Cultelor să înfăptuiască tot binele făgăduit, atunci noi preoțimea ortodoxă putem zice despre d-sa și scrie aici că să rămâie mărturie : Că este cu drept cuvânt, Ministrul Cultelor, întocmai așa precum Biserica Ortodoxă l'a nădăjduit și l-a așteptat.

Pentru toată dragostea arătată de d-sa, clerului ortodox, pentru mărturisirea publică pe care a exprimat-o, că va da bisericei tot sprijinul la ajutor și satisfacțiile meritate; —pentru apelul adresat Sfântului Sinod, de a-i da tot concursul în opera de ajutorare și de ridicare a preoțimei ortodoxe, pe care o cunoaște a fi înconjurată de lipsuri și de necazuri și istovită în lupta cu stilismul întreținut de politicianism și cu sectarismul adeseori încurajat de oficialitate; deci pentru tot cuvântul cald și plin de dragoste rostit bisericei și ca membru al guvernului, dar mai ales ca român și creștin, —noi cei zece mii de preoți ortodoși, păstorii sufletești ai neamului românesc, indiferent de politica pe care fiecare în parte o face, trimite-mi d-lui Victor la-

(Continuarea în pag. 2-a)

Stofe bune și eftine

vindem en detail cu prețurile fixe și originale ale fabricei **BUHUȘI**

Stofe pentru haine, paltoane, demiuri bărbătești și de dame.

Vizitați-ne cu încredere

B. Cofman & D. Volodarschi

--- IAȘI ---

Strada Ștefan cel Mare Nr. 59

— La cumpărarea covoarelor orientale —
de orice mărime, adresați-vă direct primei surse

TEBRIZ

EXPOZIȚIE PERMANENTĂ
Strada Lascar Catargi No. 43

Cumpărând la prima sursă realizați 50 la sută reducere față de ambulanți. Rugăm a ne vizita spre convingere

Pe urma Sfaturilor Neascultate!

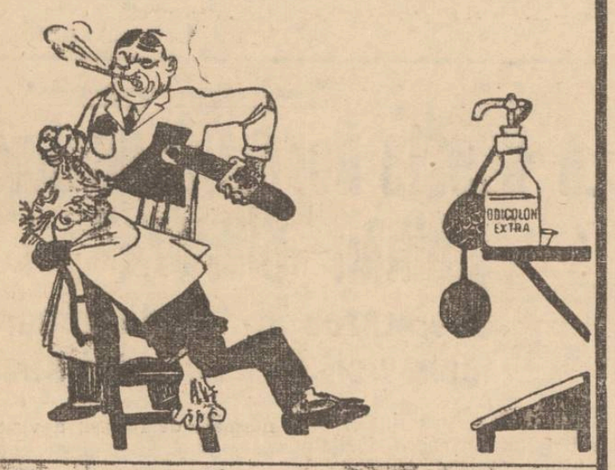

Nu ți-am spus, -ia TESTA când te va durea măseaua? Acum taci cucoane Vasile, s'o desmierde puțin Taica. Ține-te bine și nu urla..

Duminică 29 Noemb. ora 6 p.m.

va avea loc în

Saloanele Sfatului Negustoresc

Primul Ceai Dansant Prolongée

dat de Societatea filantropică „Steaua" în folosul școalei primare și profesionale de fete „David Herzenberg" Cel mai bun JAZZ va distra publicul.—Rugăm pe toți bine-voitorii școalei să considere aceasta drept invitație. Ținuta de promenadă. Comitetul

ROMANIA
Prefectura Județului Iasi
Biroul Mobilizărei
Nr. 208 din 20 Noembrie 1936

PUBLICAȚIUNE

Noi, Prefectul Județului Iasi;

Având în vedere dispozițiunile ordinului Ministerului de Interne Nr. 1827 și 2665 M. | 936, și ale art. 125, 127 și 128 din Regulamentul Legei Rechizițiilor, aducem la cunoștința tuturor proprietarilor sau deținătorilor de vechicule cu tracțiune mecanică (automobile, auto camioane, autotractoare, motociclete, etc. etc.) că sunt obligați să prezinte aceste vechicule cu tracțiune mecanică, in fața Comisiunei de recensământ și clasare a vechiculelor cu tracțiune mecanică în număr de două cări vor funcționa:

a). La sediul Prefecturei de Județ (Palatul Administrativ) pentru proprietarii de vechicule cu tracțiune mecanică din cuprinsul județului Iași și

b). La sediul Chesturei poliției Municipiului Iași, pentru proprietarii sau deținătorii de vechicule cu tracțiune mecanică din cuprinsul Municipiului Iași.

Recensământul și clasarea acestor v e c h i c u l e se va face de către Comisiunile menționate mai sus, în cuprinsul lunei Decembrie dela 1--20 după normele de mai jos.

In zilele de 1-15 Decembrie se vor prezenta Comisiunilor, proprietarii vechiculelor inscrise la Biroul Circulației dela Chestura Poliției Municipiului Iași.

În zilele de 16 la 20 Decembrie, se vor prezenta toți proprietarii cu vechicule de tracțiune mecanică cari nu áu fost inscrise la Biroul Circulației.

La cererea proprietarilor și cu mijloacele de transport ale acestora, Comisiunea va cerceta la locuința proprietarilor, vechiculele menționate mai sus și cari fiind puse în situația de a nu se mai putea prezenta in fața Comisiunei respective, sau cari fiind în depozite sau magazii, nu au fost puse încă în circulație. Proprietarii de tractoare vor prezenta Comisiunei numai datele necesare pentru înscrierea tractorului în tabelele respective.

Proprietarii sau deținătorii de automobile, auto-camioane, motociclete, etc., care nu se vor prezenta în fața Comisiunei respective, la datele fixate mai sus, vor fi dați în judecată și amendați potrivit dispozițiunilor art. 128 din Reg. asupra Legii Rechizițiilor, retrăgându-li-se totodată și biletele de circulație.

Toți proprietarii, odată cu prezentarea auto-vechiculelor ce au, vor trebui să dea Comisiunii următoarele date: numele și pronumele, adresa și situația militară, atât a proprietarului cât și a șoferului, marca fabricei, H. P., numărul cilindrelor, No. șasiului, No. de inscriere la autoritățile ad-tive, autoritatea la care a fost inscrisă, forma caroseriei (limuzină, capotă, cisternă etc.) cu sau fără remorcă, greutate proprie, capacitate de transport, inclusiv remorca, greutatea remorcei, capacitatea rezervoarelor, consumația pe 100 km. felul cauciucurilor, (pneuri, bandage), starea cauciucurilor, starea generală a mașinei, numărul locurilor.

La prezentarea vachiculelor se vor prezenta și biletele de circulație.

Odată cu recensământul și clasarea acestor vechicule, se va face și recensământul pieselor de schimb aflate în magazie și ateliere, pe care proprietarii respectivi sunt obligați a le declara Comisiunii.

p. Prefectul Jud. Iași
Alex. Velciu
Șef Birou Mobilizărei,
Alex. A. Flor

La dureri de dinți DALIN

Cinema Roxy - Astăzi până Duminică inclusiv
Două premiere la Iași de o reală valoare artistică

Shirley Temple în Căpitanul Ianuarie

Al doilea film

Vâltoarea

O dramă sufletească bine realizată cu JACK HOLT, JEAN ARTHUR, și DONALD COOK

România
Chestura Poliției Municip. Iași
Comisariat. Palat. de Justiție
Biroul de Proced. și Executare
No. 6394 din 17 Noemb. 1936

PUBLICAȚIE DE VÂNZARE

Se publică spre cunoștința generală a publicului că în ziua de 2 Decemb. 1936, ora 10, se va vinde prin licitație publică în Piața Halei Iași averea sechestrată prin procesul verbal din 11 August 1932 dela debitorul Șloim Zaharia din Iași str. Brândușa 31.

Averea compusă din următoarele lucruri: Una mesuță cu oglindă, Una șifonieră culoare mahon, Una lampă suspendată cu abatjour alb, Una canapea acoperită cu pluș roș, Patru scaune cu spatare, Una masă rotundă cu 1 picior, Un cuțăr de pae, Una mașină de cusut marca „Zingher", Una masă lungă, Una șifonieră fără oglindă, Un cotigar de 2 cai.

Toată această avere se va vinde pe bani gata la pretenția creditorului Avram Iosub din Iași.

Comisar-ajutor, MIHOCI

Stănic-purgativ e dușmanul constipației

CINEMA PHOENIX

Astăzi până Duminică
Prețurile cele mai eftine
13, 10 și 8 lei
se reprezintă

SEQUOIA

Al doilea film

MARIETTA

Operetă cântată de:
JANETTE MACDONALD
și NELSON EDY

Complectare:
SILLY SIMPHONIE

DURERI DE CAP
ORICÂT DE APĂSĂTOARE,
ORICÂT DE GREU
COMBATE SIGUR NUMAI
NOVAL
NU ATACĂ INIMA, NU IRITĂ RINICHII
Cereți la farmacii cutii originale.

V'ați stricat stomacul? Luați pilule de Stănic

Doamna
Dr. C. Parhon Stefănescu
Medic Primar al Spit. Socola
Boale nervoase și ale glandelor cu secrețiu al interne
Consult. 2—4 p. m.
Strada I.G. Duca No. 16
(fostă Muzeloi)

Parcele de vînzare în Alea Principesa Maria

A se adresa la Banca Emanoil Marcovici, Iași str. Ștefan cel Mare No. 15.

Vizita unor savanți străini la Iași

Zilele acestea Iașul a fost vizitat de următorii savanți străini: prof. Jameson, decanul școalei de igienă și medicină tropicală din Londra; prof. Pitaluga, directorul școalei de igienă din Madrid; și prof. Stampar, directorul școalei de igienă din Zagreb.

Acești savanți sunt trimiși de organizația de igienă a Ligii Națiunilor, pentru a intreprinde un studiu asupra școalelor și institutelor de igienă din Europa.

Oaspeții au fost întâmpinați de p-nii prof. dr. Gordon, șeful misiunii Rockfeller la Iași, prof. dr. I. Bălteanu, directorul institutului de igienă; prof. dr. Baliff, directorul spitalului de boli mintale „Socola" și conf. dr. I. Alexa.

Savanții străini au vizitat centrul rural de demonstrație Tomești; iar in urmă au asistat la un banchet oferit de profesorii facultății de medicină și membrii institutului de igienă la restaurantul „Corso".

In ziua următoare oaspeții au vizitat spitalul de boli mintale Socola, stațiunea de malarie atașată acestui spital, institutul de igienă, spitalul „Izolarea" și institutul surorilor de ocrotire.

In urmă savanții au plecat la București spre a participa la o conferință a directorilor institutelor de igienă din intreaga țară.

Serbarea patronului la Școala normală de fete „Mihail Sturdza"

(Continuarea din pag. I-a)

Sperăm că într'un viitor apropiat, munca inimoasă și persistentă, pornită din școlile normale, va fi răsplătită.

Invățătoarea trebue să fie inimoasă, înțeleaptă, răbdătoare și cu mult tact în orce împrejurare.

Să nu se descurajeze în fațe greutăților ce-i vor sta în cale, ci cu blândețâ să caute a-și câștiga încrederea și dragostea sătenilor.

Și atunci, în vremuri de urgie, românii de dincolo și de dincoace de Prut, care formăm un trup, unul singur, vom avea și un singur suflet, pe care toate uneltirile dușmane nu-l vor putea răpune.

„Acesta-i idealul nostru al tuturor și-l încredințăm vouă iubite eleve, misionarele țării la sate" — a încheiat frumoasa d-sale cuvântare, d-ra Ioanovici.

Programul artistic

A urmat desfășurarea programului artistic.

Școala de aplicație prin d-rele institutoare Vrânceanu și Iordăchescu, a prezentat un program deosebit de frumos; Carul cu boi și Băbuța executate de corul condus de d-ra Vrânceanu.

Micuța Puica Stamboliu, fiica d-lui chestor Stamboliu, a recitat cu talent desăvârșit și multă dicție *„Țara mea"*. Au mai recitat fetița Huidovici Mărioara „Acceleratul" și băețașul Radu Adrian „Bunicul și nepotul"; după care au urmat dansuri românești și tiroleze.

Școala normală la fel, a prezentat un frumos program: „Du-te dor" de Mezzeti și „Floricică de Vidin", coruri; „Intre gâze" de Otilia Cazimir recitată de eleva Mo'ocea Emilia „Luncă, Luncă"... de Ana Conta Kernbach, recitată de eleva M. Blanaru; „Cozonacul și mămăliga" de V. Militaru recitată de micuța elevă Huțanu Lucreția; ansamblu de violină dirijat de d-na Nosec; coruri dirijate de d-na prof. Costruș; dansuri naționale pregătite de d-na prof. Manoliu; „Străjerul" de Râuleț, recitată de eleva străjeriță Valeria Diaconu.

La urmă a avut loc o agapă cu care prilej au vorbit păr. Gh. Niculea, d-ra Ioanovici, directoarea școalei, d-na Elena Meisner etc.

GR. SPIRU

Crema Khasya hrănește epiderma, netezește pielea și strânge porii.

Depozit: Farmacia Pollak
Str. Ștefan cel Mare. Telefon 239

Plăcută la purtat

TRINACA

FABRICA DE CIORAPI SI FLANELE CERNAUTI

Sucursala Iași: str. Ștefan cel Mare 11

Delegații Camerei de Comerț în diverse instituții ieșene

Camera de Comerț este reprezentată prin următoarele delegații, în diverse instituțiuni ieșene.

Consiliul comunal: d. prof. Ion Botez,—consiliul județean d-na Mariette Cerchez; — Camera Agricolă: d. V. Cavaleru; Camera de Muncă d. Gh. Chiuca; —consiliul de higienă — județ d. A. Brener; eforia școalei industriale de ucenici d-nii Adolf Șmilovici și D. Dorojan: — Casa de ajutor a funcționarilor d. I. Fotea;—cenzor la școala de menaj M. Șpiegler; — comitetul statistic—oraș C. Pogor;—Comitetul statistic județ Iosef Fișler; — Consiliul Prefecturii D. Antonescu;—școa a profesională Sf. Sava: N. Anghelescu;—Bursa de mărfuri: A. Brener și Buium Grünberg;— Consiliul de disciplină d. N. Anghelescu;— Oficiul de Turism: Ion Fotea;— Gimnaziul industrial Fr. Bousca și Elias Davidovici;—Liceul Industrial: Emil Leibovici și Emil Bergher;—Liceul Comercial băeți Fred Șaraga și I. Fotea; — Liceul Comercial de fete: d-na Mariette Cerchez și d. A. Bienștock; — Gimnaziul comercial de băeți: M. Șpiegler și Iosef Landau; — Gimnaziul comercial de fete d-na Mariette Cerchez și d. Emil Leibovici;— Căminul de Ucenici d-nii Gh. Chiuca și Dorojan; — Comisia de numiri și inaintări d.N. Anghelescu. AD.

Filmul

Ultimul film al micuței Schirley Temple

(la Cinema Roxy)

Artista cea mai mică, dar și cea mai adorată de pe glob, prezintă săptămâna aceasta la cinema Roxy, ultimul ei film „Capitain Ianuarie".

Zâmbetul divin al lui Schirley aduce atâta lumină și voe bună în viața unor marinari în luptă veșnică cu furtuna și oceanul, încât înduioșează deopotrivă inimile celor mici ca și ale celor maturi.

Acest film e un poem închinat drăgălășeniei copilăriei, deși viața eroinei e destul de agitată.

In fața zâmbetului micuței artiste însă, cade asprimea vieței și sunt uitate necazurile.

Al doilea film e „Vâltoarea" producție americană cu gangsteri și polițiști, cu senzațional și mult dinamism.

Cum se cer autorizațiile

la Comandamentul militar

Comandamentul Corpului 4 Armată, aduce la cunoștința tuturor celor interesați că, pentru obținerea autorizațiunilor de: *întruniri, conferințe, baluri, serate*, etc. pe baza art. 1 din ordonanța Nr. 2 a stării de asediu, cererile de autorizațiuni trebuesc depuse la Chestura Poliției Municipiului cu cel puțin 4 zile înainte de data pentru care se cere autorizațiunea, urmând ca Chestura de Poliție să-și dea avizul și să înainteze aceste cereri la Corpul 4 Armată, cu cel puțin 48 ore înainte de ziua pentru care se cere autorizațiunea.

Orice cerere ne depusă în termenele hotărâte mai sus, va rămâne fără rezolvare.

Redeschiderea cantinei Gheltzer

Ospătăria populară „Cantina Gheltzer", se va redeschide pe ziua de Marți 1 Decembrie a. c.

Pentru a urma întocmai dorința testată de defunctul filantrop I. A. Gheltzer, văduva defunctului d-na Clara Gheltzer, secondată de comitetul respectiv, a luat diferite măsuri, amenajând în acest scop atât localul cât bucătăriile, pentru a putea oferi hrana în tot timpul iernii și al șomajului, micilor elevi și tuturor celor lipsiți de mijloace.

„Cantina Gheltzer", corespunde unei reale necesități pentru populația săracă din oraș și comitetul de administrare face un călduros apel la toate persoanele caritabile, ca să acorde ca și în trecut, sprijinul necesar, oferind alimente, lemne, sau ajutoare bănești.

Informații

x EXPOZIȚIE.— In str. Lăpușneanu, în localul agenției Mercur (lângă palatul telefoanelor) s'a deschis expoziția pictorului bucureștean G. Lazăr.

Sunt picturi foarte reușite, lucrate în pastel, cu un talent și o tehnică demnă de admirație.

x **D. prof. N. Iorga Conferențiază la Iași** Duminică 29 Noembrie orele 11 a. m. va avea loc Conferința d-lui prof. Nicolae Iorga, în Aula Universității, despre „Cultul onoarei naționale".

D. prof. Iorga a fost invitat de societatea studenților în Istorie.

Pregătiți-vă de patinaj

Un dosar apreciabil...

Nu este vorba de acte juridice, de acte de acuzare, sau ceva asemănător; ci numai de multitudinea scrisorilor de mulțumire relativ la cura Gastro D., și cari în decurs de 2 ani s'a transformat într'un dosar impresionant.

Miile de bolnavi de stomac și intestine, bolnavi de rinichi și ficat, aciditate și gastrite nervoase își datoresc vindecarea complectă, numai preparatului american Gastro D.

Cereți Gastro D. la toate drogheriile și farmaciile din țară, sau prin mandat poștal de lei 130 dela Farmacia Thoiss din București, Calea Victoriei 124.

Congresul celor zece mii

(Continuarea din pagina I-a)

mandi Ministrul Cultelor, omagiul, încrederea și toată recunoștința noastră. Și-i îngăduim: că așa precum d-sa, înțelege să fie cu tot sufletul al preoților, și preoțimea va fi întotdeauna și toate imprejurările, ca un singur suflet, a d-sale. Repet încă odată. Nădejdi mari și trainice se ridică în Biserica Ortodoxă.

Cerem țării și neamului să ne iubească și să ne sprijine, jumătate măcar în măsura în care noi activăm și slujim pentru țară și neam!

Cerem tuturor conducătorilor țării și neamului, să-și aplece stăruitor urechea și inima către necazurile bisericei și clerului ortodox; căci să se știe — și vorba asta nu se scrie aici de paradă, ci o spune un preot născut, crescut și trăit între țarani, deci cu toată ființa unit de adevărata glie românească — să se știe: Biserica ortodoxă este mama neamului românesc și piatra de nădejde a acestei țări.

Cine lovește în piatra aceasta, pe însăși casa neamului o sdruncină.

Congresul de la Iași a deschis orizonturi noi și luminoase pentru biserică.

Să se păstreze și încurajeze sincer aceste orizonturi, căci prin ele întreg neamul se luminează. Și credem că se vor păstra, căci de data aceasta moțiunile preoțimei au fost îmbrățișate cu toată căldura și dragostea de Inalta Erarhie Bisericească, distins înfățișată în congres prin cinci reprezentanți ai Sfântului Sinod: I. P. S. Mitropolit Nicodem, iubitul nostru Arhipăstor al Moldovei, P. P. S. S. Episcopi ai Tomisului, Galațului și Tighinei și P. S. Vicar al Mitropoliei Iași. Cuvintele I. P. S. Mitropolit Nicodem, rostite în numele Sf. Sinod, prin care a făgăduit sprijinul nelimitat preoțimei, urmate apoi de rostirile ce ni-au mers la inimă, ale d-lui Ministru Iamandi, prezintă clerului ortodox o bază serioasă de nădejde pentru viitor.

Toți aceia ce ne arată nouă preoților prietenie, să priveasscă cu bagare de seamă la preoțime și să vadă ce frumos știe ea să răsplătească cu dragoste și încredere desăvârșită pe sprijinitorii ei. Spre exemplu, Părintele Partenie, președintele preoțimei ortodoxe, a fost și el de față la congres. A venit chiar bolnav, mi se pare, de la București. N'a rostit un cuvânt; n'a forțat cu nimic entusiasmul sălii. Din potrivă, mititica sa persoană trupească se pierdea aproape între ooi preoți mai cu suprafață fizică, de la centru; și totuși când preoțimea din sală a simțit că pe scenă e părintele Partenie, președintele ei cel iubit și care s'a jertfit eroic pentru clerul ortodox și când alături de Sf. Sa s'a ridicat și părintele profesor Universitar Valeriu Iordăchescu, președintele preoțimei Moldovenești și luptătorul cel mai dârz și neobosit pentru drepturile și prestigiul bisericei ortodoxe, s'a stârnit o manifestație de urale care a sguduit Teatrul Național,

Cine iubește preoțimea ortodoxă. să fie încredințat de iubirea și recunoștința ei. Cât și de concursul ei nelimitat.

Preot Icon. Claudiu Petrovici
Hârmănești-Baia

Pilulele de Stănic: purgativul ce nu face dureri.

Dl. Mihail Sadoveanu vorbeşte „Opiniei"

Direcţia ziarelor „Adevărul" şi „Dimineaţa"- Apelul Coroanei - Imperativele vremii

Numirea d-lui Mihail Sadoveanu în fruntea marelor cotidiane „Dimineaţa" şi „Adevărul" a provocat vii discuţiuni.

Iaşului i-a fost dat încă odată să se releve ca un centru cultural şi politic de unde se recrutează elementele cele mai valoroase ale ţărei.

*

— Dece aţi primit conducerea ziarelor „Adevărul" şi „Dimineaţa"?... am intrebat pe marele scriitor.

— „Pentru că am socotit de datoria mea să-mi dau contribuţia la lupta pentru democraţie, la care atâta timp a contribuit ziarul lui Beldiman şi al lui Mille".

*

După o clipă de meditare, maestrul Sadoveanu continuă:

— „Cred că in imprejurări foarte grave de politică europeană, care ameninţă de câtăva vreme însăşi civilizaţia continentului, ceace constitue şi o ameninţare mai ales pentru noi stat tânăr, — datoria tuturor oamenilor, care formează elita acestui popor este

D-l M. SADOVEANU

să răspundă în această oră supremă, la apelul ce l-a făcut Coroana.

„Pe baza unui program minimal de realizări imediate în ordinea apărărei statului; pe baza instituţiilor, care ne guvernează intr'un spirit de legalitate şi de regim de libertate a presei, — toţi trebuie să-şi facă datoria către patrie, jertfiind interesele personale sau de partid, pentru interese superioare.

„Ştiu că realizarea acestei înţelegeri e aproape utopică; totuşi nădăjduesc intrînsa.

„Autoritatea în zilele de primejdie, nu poate să fie realizată decât de acele elemente care se bazează pe instituţiile consacrate, pe instituţiile care au clădit România modernă,— vorbesc de democraţie; şi care ar lucra în legătură cu aliaţii noştri fireşti, pentru respectarea tratatelor în fiinţă: vorbesc deci de Anglia şi de Franţa" — a încheiat marele maestru al scrisului românesc.

H. Brănişteanu

Citiţi cu atenţie textul, (83)

„ODOL" împiedică procesul de fermentare şi putrezire în gură. „ODOL" înlătură mirosul urât din gură. „ODOL" împrospătează şi înviorează. „ODOL" are efect preventiv contra infecţiunilor de tot felul, deci la — guturai, dureri de gât, gripă şi primejdii asemănătoare. Este bine cunoscut şi efectul înviorător al „ODOL"-ului pe căldură, la sport şi la oboseli fizice.

Păzitorul sănătăţii Dv.

ODOL

APA DE GURĂ — PASTA DE DINŢI

(83) este semnul distinctiv al unui „ODOL" perfecţionat, a cărui eficacitate antiseptică a fost extrem de mult sporită. Cercetări bacteriologice şi clinice au dovedit ştiinţificeşte superioara eficacitate bactericidă.

Palatul de Justiţie

Stiri dela parchet

Ieşan bănuit de crimă. — Eri a fost înaintat parchetului d. Mihai Nacu din str. Libertăţii, bănuit că ar fi omorât pe V. Moraru din acel cartier, decedat acum câteva zile. El a fost arestat in urma unui denunţ din partea unei anume Tinca Lupu din str. Libertăţii, care pretinde că a auzit chiar din gura lui Mihai Nacu, că el ar fi omorât pe Moraru.

Parchetul l'a menţinut arestat, dispunând facerea autopsiei cadavrului lui Moraru.

*

Din năzbâtiile perceptorilor.— Pr. N. Fraţiman din str. Socola a prezentat parchetului o reclamaţie împotriva agenţilor perceptori I. Crâşmaru şi Pohrib Romulus dela percepţia municipiului.

Preotul reclamant pretinde că în absenţa sa de acasă agenţii s'ar fi prezentat, solicitând soţiei sale să le achite o datorie de 300 lei pentru imobilul din str. Calaraşi.

La riposta preotesei că nu ştie nimic de această datorie, agenţii ar fi luat o atitudine necivilizată.

Preotul susţine că nu datorează nimic primăriei şi nici nu are vreo casă pe strada Calaraşi.

*

Ameninţare cu moartea.— In urma reclamaţiei d-nei Nadejda Movileanu din str. Simion Bărnuţiu, a fost trimisă in judecată d-na Elena Bordea funcţionară la primărie, invinuită de ameninţare cu moartea.

*

Pentru distrugere, parchetul a trimis in judecată pe d. I. Polak din str. C. Negri, reclamat de d. H. Rozenthal din aceiaş stradă.

Excrocherie.— A fost trimis în judecată pentru excrocherie, Max Michel din str. Mitropoliei. Acesta a fost reclamat de d. Horia Grosu din str. Petru Rareş, care pretinde că i-a încredinţat spre preschimbare în monedă metalică două bancnote a 1000 lei şi Michel a dispărut cu ele.

Vânzare.-- Fiscul a cerut scoaterea în vânzare a imobilului d-lui H. Cuten din Str. Socola 61, pentru o datorie de 30 mii lei.

Rep.

Dela Tribunal

Condamnări penale

Condamnat pentru falş.— Tribunalul secţia II a condamnat la 8 luni inchisoare pentru falş pe d. Zisu Goldştein din str. Stihi.

El a fost reclamat de fratele său Haim Goldştein că ar fi falsificat un act al său.

Dosarul cu apelul inculpatului a fost înaintat Curţii de Apel.

*

Pentru furt a fost condamnat d. Moise Blumenfeld din str. Brânduşa, la 15 zile inchisoare.

*

Tot pentru furt a fost condamnat la o lună inchisoare, Gh. Ungureanu din strada Sărărie 26.

*

Pentru loviri a fost condamnat la 5 zile închisoare şi 1000 lei despăgubiri civile, Haralamb Marantz din Soş. Moara de foc 41. El a fost reclamat de d. Gh. Miron din aceiaş stradă.

*

Pentru camătă a fost condamnat comerciantul David Isacovici din str. C. Negri la 5000 lei amendă şi 1000 lei despăgubiri civile în folosul reclamantului d. A. Riven din str. Conductelor.

*

Achitări

Tribunalul a achitat pe Const. Vişan din com. Băiceni judecat pentru atentat la pudoare.

*

Pentru acelaş delict a fost judecat şi achi at de tribunal tânărul Victor Vintea din str. Sft. Lazăr.

*

Tribunalul comercial

Tribunalul secţia 3 a dat ieri un nou termen în cererea de revocare a concordatului comerciantului C. Vlădescu din str Lăpuşneanu.

*

Dela Soc. de Telefoane

Marţi 24 Noembrie a fost în localitate d. inginer I. Papadache director în direcţiunea g-lă a Societăţei de Telefoane, şi a inspectat lucrările dela palatul din str. Lăpuşneanu.

In urma consfătuirei ce a avut cu domnii Vasiliu director regional şi Cerchez diriginte comercial, şi ţinând seama de cererea multor persoane în majoritate intelectuali, a decis să se aprobe pentru nouile instalări, abonamentul anticipat chiar numai pe o lună, cu scutirea taxelor de instalaţiuni.

S'a discutat şi asupra programului inaugurărei care va fi difuzat prin radio.

I. P. S. Nicodem se interesează de Eparhia Basarabiei

Am relatat că zilele trecute a fost la Iaşi o delegaţie a consiliului eparhial al Mitropoliei Basarabiei, în frunte cu păr. consilier Andronic.

Delegaţia l-a pus în curent pe chiriarhul Moldovei, cu problemele ce preocupă arhiepiscopia Chişinăului, dupa suspendarea Mitropolitului Gurie.

Dealtfel I. P. S. Nicodem cunoaşte îndeajuns situaţia din Basarabia, din vremea când a condus eparhia Chişinăului.

A fost nevoe să se informeze numai asupra chestiunilor de actualitate, cum sânt numirile şi transferările de preoţi.

De remarcat este faptul că parte dintre consilierii ce s'au prezentat acum I. P. S. Nicodem, au fost şi în trecut sub ascultarea şi conducerea duhovnicească a I. P. S. Sale.

E posibil ca I. P. S. Nicodem să facă o vizită la Chişinău, cu care prilej va prezida adunarea eparhială a Basarabiei.

Prof. I. Simionescu evocă duios

figurile regretaţilor Leon Cosmovici şi I. Borcea

Cu prilejul dezvelirii bazoreliefurilor în memoria iluştrilor defuncţi Leon Cosmovici şi Ioan Borcea, la Facultatea de Ştiinţe din Iaşi, d. prof. N. Cosmovici a primit scrisori şi telegrame de la diferite personalităţi din ţară.

Iată scrisoarea impresionantă a d-lui prof. Ion Simionescu:

Stimate Domnule Cosmovici,

Am primit azi invitaţia D-tale. Imi pare rău că nu pot veni la Iaşi...

Cu atât mai rău îm pare cu cât e vorba despre o pioasă serbare faţă de doi profesori ieşeni de care mă leagă amintiri, nu numai plăcute.

Pe unul din ei—tatăl D-tale l-am avut profesor. Simt o deosebită plăcere ca să pomenesc acum recunoştinţa ce-i păstrez pentru prelegerile limpezi, atractive, cari au avut mare influenţă asupra mea, tânăr student. Nu voi uita nici bunătatea sufletească ce ne-o arăta întotdeauna punându-ne la dispoziţie cărţile sale, îndrumându-ne spre observare şi cercetare.

Imi aduc aminte adesea de ceasurile plăcute, în afara celor oficial stabilite pentru lucrările practice, petrecute în laboratorul din Str. Buzdugan sau mai târziu din str. Ştefan cel Mare.

In totdeauna binevoitor, purtându-se părinteşte cu noi studenţii, a lăsat neşterse urme în sufletul meu.

Iată de ce îmi pare rău că nu pot veni la serbare.

Cât priveşte pe cel de al doilea sărbătorit, mult regretatul Borcea, fostul meu elev şi stimat coleg apoi, dispariţia lui în chip atât de neaşteptat, mi-a zguduit profund, ca pe toţi care l'au cunoscut plin de putere şi vioiciune, într'o fază de viguroasă producţie ştiinţifică. Va fi, sunt convins, o înălţătoare şi pioasă sărbătoare, necesară în continuitatea vieţii noastre culturale universitară. Aş fi trăit clipe induioşitoare, nu numai prin evocarea vremii când eram student, dar mai ales a numeroşilor ani cheltuiţi din viaţa mea, am fi teatrul în care aşezaţi medalioanele ca icoane sfinte pentru generaţiile ce vor urma.

Mulţumindu-ţi că te ai gândit, în asemenea clipe pentru D-ta emoţionante şi la mine, te rog să primeşti cele mai calde ale mele felicitări şi colegiale salutări. Arată te rog şi prea stimaţilor şi iubiţilor colegi salutările mele deosebite, precum şi mărturisirea neuitaţilor ani de colaborare.

Cu tot binele

I. SIMIONESCU

O inspecţie la Iaşi

a d-lui general Boboc

Săptămâna aceasta a fost în localitate d. general Boboc, fost comandant al Pieţei în timpul refugiului.

D-sa, ca reprezentant, al societăţei de Radiofonie, a venit să cerceteze la faţa locului, felul cum funcţionează comisiunile însărcinate cu ancheta radiofonică la Iaşi.

D-sa a făcut un interesant memoriu privind o autoritate locală.

Informaţii

x O SCRISOARE A D-LUI C. ARGETOIANU.— Cu ocazia morţei d-nei Elena H. Iliescu soţia d-lui Haralamb E. Iliescu, familia a primit numeroase condoleanţe prin scrisori şi telegrame.

O scrisoare de condoleanţe a primit d. Haralamb Iliescu şi de la dl. C. Argetoianu care, în cei mai călduroşi termeni trimite mângâere devotatului său prietin dela Iaşi.

E atâta duioşie în scrisoare, de pare că n'ar veni de la omul cu pumnul de fer!

x Nu uitaţi să preschimbaţi bonurile de premii din seria 67-a. Tragerea acestor premii va av a loc în curând. odată cu tragerea premiilor seriei 68-a, care este aproape de terminare.

Vom anunţa în curînd sala şi data tragerii.

x In astă seară Joi, ora 20 (8) criticul E. Lovinescu va dezvolta la postul radio Bucureşti, conferinţa despre „Memorialistica literară" în cadrul căreia va vorbi şi despre lucrarea d-lui C. Săteanu „FIGURI DIN JUNIMEA".

x In sala societăţii „Sport şi Muzică" au loc antrenamente de tenis, sub conducerea unui antrenor specialist.

x „**TEXTA**" Marea fabrică de ciorapi şi tricotage Cernăuţi, a deschis un depozit pentru desfacerea în en-gros a produselor sale în Iaşi strada C. Negri 90. Conducerea acestui depozit a fost încredinţată d-lui I. Iosup din localitate.

x *Doctorul Cazac - Averbuch* şi-a instalat un aparat de *uude ultra scurte*, cu lampă de emisiune, 6 metri, str. Stroescu 18. Telefon 185.

x *D-rul Panaite Zosin* dă consultaţiuni (nervoase şi interne) în str. Armeană 15, *de la 2—4 d. a.*

x Menţinerea sănătăţii dinţilor de lapte este, deasemeni, de mare interes. Tineretul îşi păzeşte sănătatea de preferinţă prin zilnica îngrijire cu apa de gură ODOL. Apa de gură ODOL este antiseptică, având un gust plăcut şi aromat şi constituie timp de câteva ore după intrebuinţare o pavăză a dinţilor, a gurii şi amigdalelor. ODOL-ul este o apă de gură concentrată, — deci sunt suficiente puţine picături. ODOL-ul este, la intrebuinţare, extrem de economic,—deaceea ODOL-ul este eftin.

x LA PODGOREANUL Str. Lăpuşneanu No. 6 se mănâncă excelent „la gratar" şi se bea un vin vechi veritabil cu preţuri reduse.

x Pentru „Monitorul Oficial" orice publicaţii se primesc la administraţia ziarului „Opinia„

Purgativul cel mai bun? Pilulele de Slănic!

CAMERĂ MOBILATĂ Cuza Vodă 50 (deasupra Băncei de Credit Român) spaţioasă, călduroasă, lumină şi soare. Intrare absolut separată. Adresa la proprietar.

PIERDUT Joi 19 Noembrie căţeluşe „cooker" Dolly, neagră cu pete albe. A se adresa Dr. Anghel, Palade 9.

Spitalul „Caritatea" Iaşi
Str. Gl. Berthelot No. 2
ANUNŢ

Se aduce la cunoştinţa celor interesaţi că pe ziua de 3 Decembrie 1936, ora 10 a. m. se va ţine licitaţia publică cu oferte închise pentru aprovizionarea spitalului „Caritatea" cu lapte pe timp de un an necesar hrănirei bolnavilor.

Condiţiunile speciale şi caetul de sarcini se pot vedea în fiecare zi de lucru la cancelaria Administraţiei între orele 8—12 şi 3—6.

Toate taxele de publicaţie cad în sarcina furnizorului adjudecatar.

Medic Primar,
Dr. Alex. Moruzi
Intendent, Nec. Postică

Al constipaţiei inamic E pilula de Slănic.

Curs liber de engleză

Lecţia pentru începători se va ţine Vineri la 5 p. m. la Seminarul Pedagogic Universitar.

Se mai primesc înscrieri.

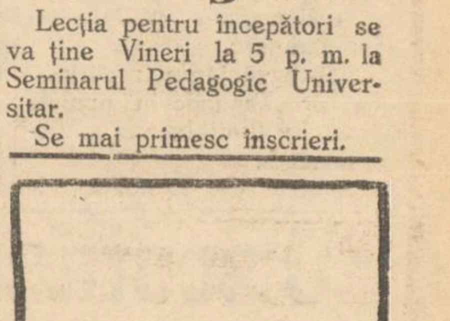

Dr. GANCEVICI
consultă
BOLI DE PIEPT
str. Lăpuşneanu No. 1?
Luni, Mercuri şi Vineri
între orele 1—? p. m.

CINEMA SIDOLI

Astăzi şi în zilele următoare De la ora 3 fără întrerupere până la 12 jum. 2 mari filme 2 mari premiere cu preţurile cele mai reduse

Martha Eggerth

Paul Hartman — G. Alexander

— în —

Romanţa Iubirii

Regie Bolovary—Muzică Stolz

Al 2-lea film

Atacul Rebelilor

impresionantă realizare de peripeţii şi lupte.

Complectare:
JURNAL SONOR CENTURY

V'aţi intoxicat? Luaţi îndată Pilule de Slănic

„Pigmentol": cel mai bun regenerator al culorii părului.
Depozit: Farmacia Pollak Str. Ştefan cel Mare. Telefon 235

x **Laboratorul de analize medicale, chimice şi microscopice Dr. Ratianu** autorizat de Min. Săn. Publice, execută analize complecte de urină, spute, secreţiuni, etc. precum şi orice analize ce interesează industria, comerţul şi higiena sanitară. Iaşi, Cuza-Vodă 48.

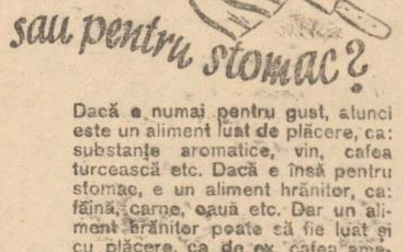

Dacă e numai pentru gust, atunci este un aliment luat de plăcere, ca: substanţe aromatice, vin, cafea turcească etc. Dacă e însă pentru stomac, e un aliment hrănitor, ca: făină, carne, ouă etc. Dar un aliment hrănitor poate să fie luat şi cu plăcere, ca de ex. cafea amestecată cu lapte. Dar la cafeaua cu lapte trebue să-i adăugaţi Franck.

Franck-Adaus la cafea... care trebue adăugat.

STOFE PENTRU MANTOURI
LENAJURI DE ROCHII
VELOUR CHIFFON LAMEURI
ULTIMELE NOUTĂŢI la
Au Bon Marché
IAŞI — STR. ŞTEFAN CEL MARE 11

SCAUN ANEVOIOS.

Săpuni Galoşi Quadrat Riga

ULTIMA ORA

Sîmbătă se încheie discuţia la Mesaj

Partidul liberal îşi reorganizează propaganda politică

Bucureşti 26 -- Aseară s'a ţinut la locuinţa d-lui Dinu Brătianu, o consfătuire ministerială la care au luat parte d-nii Richard Franasovici, Iuca, Cancicov şi C. Dimitriu.

S'a discutat şi s'au luat măsuri cu privire la organizarea şi intensificarea propagandei partidului liberal de către toate organizaţiile judeţene din ţară.

Astă seară va avea loc la d-l Dinu Brătianu consfătuirea ministerială obişnuită săptămânală, la care se vor examina proectele de legi ale guvernului.

*

Guvernul doreşte ca discuţia la mesaj să fie terminată neapărat până Sâmbătă seară şi din această cauză corpurile legiuitoare nu vor mai lua vacanţă Sâmbătă în vederea participării parlamentarilor la adunarea dela Cernăuţi.

La Senat va vorbi mâine d. Iorga. In acest scop d-sa a trimis o scrisoare d-lui Tătărescu, prin care-l roagă să fie prezent, când îşi va ţine cuvântarea.

La Cameră va vorbi mâine d. Octavian Goga, iar Sâmbătă d-nii Iunian şi Madgearu care va citi declaraţia partidului naţional-ţărănesc.

După cuvântările raportorilor, vor răspunde în numele guvernului d-nii Inculeţ şi Victor Iamandi.

Şedinţele de Sâmbătă ale Camerei şi Senatului vor ţine Sâmbătă până târziu noaptea pentru terminarea complectă a discuţiei.

*

D. prim ministru Tătărescu a plecat aseară la Făgăraş spre a lua parte la inaugurarea unei fabrici de explozibile.

Acţiunea vaidiştilor

Bucureşti 26.—Sfatul parlamentar al „Frontului românesc" s'a întrunit aseară sub preşedinţia d-lui Vaida Voevod hotărând o discuţie cât mai largă la mesaj.

După şedinţă, fruntaşii partidului au luat o masă comună la Luzana.

Duminică va avea loc consfătuirea şefilor de organizaţii din ţară, la care d-l Vaida va face importante declaraţiuni politice.

Partidul georgist

îşi intensifică acţiunea

Bucureşti 26.—Parlamentarii georgişti s'au întrunit aseară sub preşedinţia d-lui George Brătianu, hotărând ca la discuţia la mesaj să vorbească, la Cameră, d-nii C. Zamfirescu, Neguşi şi Constantinescu-Bordeni, iar la Senat d-l general Artur Văitoianu.

Duminică va avea loc la Bucureşti congresul organizaţiei georgiste de Ilfov.

D. George Brătianu va primi defilarea la statuia lui Brătianu după care va avea loc congresul în faţă căruia d-l George Brătianu va face declaraţii politice.

In jurul încercării de incendiere

a clădirii Băncii Moldova

Poliţia a înaintat eri arestat la Parchet, pe d. Grosman, fost director la Banca Moldovei.

El era acuzat de servitoarea sa Maria Caral, că i-ar fi dat bani şi bijuterii spre a da foc clădirei Băncei Moldovei, însă după ce a plecat la Bacău cu banii şi bijuteriile date de stăpânul ei, acesta... a reclamat-o pentru furt!

D. prim-procuror Misihănescu a supus pe bătrânul Grosman şi pe servitoarea sa, la o lungă confruntare.

Stabilindu-se că servitoarea a dat foc imobilului din dos al Băncei Moldova, unde locuia la etaj stăpânul ei, iar în timpul panicei i-a furat banii şi bijuterile, servitoarea a fost deferită cu concluzii de arestare Cabinetului III Instrucţie pentru dare de foc şi furt.

D. Grosman a fost eliberat.

Discuţii însufleţita în şedinţa de aseară

a consiliului municipal

A fost foarte animată şedinţa de aseară a consiliului municipal. Şi o spunem, cu multă mulţumire sufletească, consiliul a dat deplină dreptate **„Opiniei"**, care a ridicat şi pus în discuţiune chestiunile locale.

Relevăm două, — şi ne vom ocupa treptat şi de celelalte.

*

Stâlpii telefoanelor.—D. Constantin Toma, ridică un vehement protest împotriva stâlpilor de lemn, instalaţi de Societatea telefoanelor.

„Este o sălbătăcie, spune d. C. Toma, şi vă cerem a face tot posibilul, ca ei să fie înlocuiţi. E o ruşine ca un asemenea stâlp să fie instalat în faţa Fundaţiei Regelui Ferdinand.

D. Osvald Racoviţă, răspunde că treptat stâlpii vor dispare. Cel din faţa Fundaţiei, va dispare curând şi nu va rămâne în strada Păcurari, decât cel din faţa casei d-lui Toma.

„Mulţumesc,— răspunde râzând d. Toma—aceasta dovedeşte că-mi eşti recunoscător".

Chestia e aplanată.

*

O vie discuţie se naşte între d-nii Toma şi Osvald Racoviţă, cu privire la noile străzi ce se construesc în preajma străzei Ştefan cel Mare.

D. Toma socoteşte că nu trebue strada nouă, ce trece pe lângă casele Schoenblum, pe când d. Racoviţă, susţine că e cea mai bună, D. Toma socoteşte că nu se va realiza.

„Dacă nu— zice primarul — am s'o las moştenire d-tale".

„Eu, spune d. Toma — nu mai râvnesc să fiu primar".

Apa cu clor

In fine a fost adusă în discuţie chestia javelizării apei de băut.

Au vorbit interesant d-nii dr. Cădere, medic şef, X. Eraclide, C. Toma, D. Dimitriu şi Osvald Racoviţă.

Dl. dr. Cădere a arătat că mirosul greu se simte numai în părţile oraşului, unde instalaţiile sunt defecte. Serviciul sanitar a redus cantitatea de clor —şi o va reduce treptat, odată cu lucrările de îndreptare a instalaţiilor particulare.

D. Toma a cerut în primul rând, repararea conductei şi a instalaţiilor de apă.

D. Osvald Racoviţă omagiază societatea apelor,—care execută lucrările după caetul de sarcini.

Şi la urmă toată lumea a căzut de acord, pentru a se cere avizul unei noi comisiuni, compusă din specialişti.

*

Şi cu oarecare emoţie, d. primar Osvald Racoviţă, îşi ia rămas bun, urmând să plece în Belgia.

D. Toma, în numele întregului consiliu, îi urează succes

DAN

Toţi specialiştii susţin că:

cel mai bun aparat al sezonului este vestitul

RADIO „IMPERIAL"

Reprezentanţa exclusivă:

Biroul

Ing. I. Lemel

— IAŞI —

Str. Lăpuşneanu 20

Tel. 120

Fruntaşii ţărănişti se consfătuesc

O nouă şedinţă a Sfatului parlamentar

Bucureşti 26.— D. Ion Mihalache a avut eri întrevederi cu d-nii dr. N. Lupu, Iuliu Maniu şi Virgil Madgearu.

Fruntaşii naţional-ţărănişti se arată preocupaţi în special de situaţia externă.

Astăzi dimineaţă va avea loc o şedinţă excepţională a sfatului parlamentar naţional-ţărănesc, la care va lua parte şi d. prof. N. Costăchescu, sosit aseară în Capitală.

D. Mihalache va supune aprobării sfatului declaraţia de răspuns la mesaj.

După şedinţa sfatului, fruntaşii ţărănişti vor lua o masă comună, la care va participa şi d. Iuliu Maniu.

Călătoria d-lui Maniu în străinătate

D. Maniu va pleca în străinătate în ziua de 30 Noembrie. Se va duce întâi la Bratislava unde se va întâlni cu d. Hodza, primul ministru cehoslovac; iar apoi va pleca la Viena şi Paris.

D. Maniu părăseşte astăzi Capitala, şi va rămâne la Bădăcin câteva zile, de unde va pleca în străinătate lipsind din ţară 20 de zile.

Scopul voiajului fostului preşedinte de Consiliu este de a iniţia pe conducătorii marelor state aliate ale României, asupra acţiunei antirevizioniste, cerând protecţia statelor care sunt legate prin tratatul dela Trianon.

In întrevederile pe care le va avea cu fruntaşii politici cehi, austriaci şi francezi, d-l Maniu va vorbi în numele partidului naţional-ţărănesc.

*

In şedinţa de azi a Camerei d-l Virgil Madgearu va interpela guvernul asupra menţinerei cenzurei şi stării de asediu, protestând totodată împotriva tentativei de suprimare a libertăţei presei prin noul proect.

Vă dor bătăturile? Distrugeţi-le cu „Coricol".

Depozit: Farmacia Pollak Str. Ştefan cel Mare Telefon 235

Informaţii

x PROCESUL COTROCENI —Curtea de Apel s'a pronunţat eri în apelul introdus de condamnaţii în procesul Cotroceni.

D-nii V. Vasilescu, ajutor de primar şi arhitectul Bolomey au fost achitaţi.

Au fost majorate de la 8 luni la un an jumătate, pedepsele arhitecţilor Ionescu şi Cacip.

Celelalte pedepse au fost menţinute.

x **Duminecă d. prof. Iorga vine la Iaşi.**— Invitat de Societatea studenţilor în Istorie, Savantul istoric d. Neculai Iorga va sosi Duminică 29 Noemb. în Iaşi.

D-sa soseşte în Iaşi cu acceleratul de 8.10.

Societatea stud. în Istorie invită studenţimea şi intelectualitatea la gară, pentru a primi cum se cuvine pe istoricul a cărui faimă a trecut de mult hotarele ţării noastre.

x **Prin decret regal** a fost definitivat d. Vladimir Bujilă în postul de asistent cu titlu provizoriu la laboratorul de fiziologie de la facultatea de medicină din Iaşi.

x **Maltratare.**-- „Salvarea" a adus la spitalul Sf. Spiridon pe Al. Panevschi din strada Crucii 35, care a fost grav maltratat de cumnatul său Ion Serghie din str. Nicolina.

S'a încheiat acordul între Germania şi Japonia împotriva Rusiei sovietice

Un act politic de însemnătate mondială

Paris 26.— In cercurile diplomatice internaţionale au circulat eri svonuri senzaţionale despre ruperea relaţiilor germano-ruse.

Svonul a fost întărit de faptul că la prânz ministrul de externe german a convocat pe toţi ambasadorii, afară de acel sovietic.

Spre seară s'a dezminţit zvonul ruperei relaţiilor germano-ruse, în schimb confirmându-se o ştire tot atât de gravă despre *semnarea acordului germano-japonez* pentru alcătuirea unui front anticomunist.

Acordul a fost semnat la Berlin de ambasadorul Japoniei şi de dl. Von Ribentrop.

Acordul prevede informarea reciprocă şi combaterea comună a acţiunei internaţionalei comuniste.

*

Ceia ce este mai grav, şi subliniază faptul ziarele pariziene, e că Germania şi Japonia având proclamat că n'au pericol comunist interior, vor activa în afară, în cadrul acordului încheiat.

Anglia şi America nemulţumite

Opinia Engleză este foarte defavorabilă de acest acord mai ales că Germania n'a avut curtoazia de a informa Foreign Office.

Mai defavorabilă este opinia cercurilor americane surprinse de încheierea acordului, desminţită în repetate rânduri de cele două state contractante.

*

Berlin 26.-- D. Göebels, ministrul propagandei, a vorbit aseară la postul de radio Berlin, anunţând încheierea acordului între Germania şi Japonia şi arătând că două mari puteri s'au unit pentru a face dig împotriva anarhiei roşii.

x **Sportul bucluca ş** — A fost adus la Iaşi azi dimineaţă şi transportat cu „Salvarea" la spitalul Sf. Spiridon, tânărul Ion Sacară, lucrător la atelierele ctr. Paşcani.

Acesta, făcând antrenament la un joc de foot-ball, a fost lovit la picior de un co-echiper. Piciorul cangrenându-se şi fiind nevoe de o intervenţie chirugicală, sportivul a fost internat în spitalul Sf. Spiridon, unde va fi operat.

x Membrii comitetului Sindicatului ziariştilor profesionişti sânt convocaţi în şedinţă astăseară la ora 8 jum. precis.

Ştiri poliţieneşti

Doi soţi,

în stare de ebrietate îşi devastează propria locuinţă

Un caz tragi-comic s'a înregistrat în localitate.

Soţii Ecaterina şi Ion Teşu din Bulevardul Ferdinand s'au întors astă noapte acasă, în stare de ebrietate.

Ei au început să strice mobila din casă. Apoi şi-au spart geamurile.

Ecaterina Teşu s'a tăiat la mâini şi a fost internată în spitalul Sf. Spiridon.

INCERCARE DE SINUCIDERE.—Vasile Costea din str. Prăpastiei de 36 ani, a încercat să se sinucidă înghiţind o cantitate de tinctură de iod amestecată cu esenţă de oţet. El a fost transportat la spitalul israelit unde a primit îngrijiri.

Cauza actului disperat e mizeria.

SURPRINS DE MAŞINĂ.— Un autobuz al cetereului a dat în strada Ştefan cel Mare peste şoferul Popa Mihai din strada Macedonia 8. Pictonul s'a ales cu leziuni fără gravitate. El a primit îngrijiri la o farmacie din apropiere.

Arestarea unui pungaş de buzunare.-- A fost condus la biroul judiciar Const, Pincovschi din str. Cleştari 8. cunoscut pungaş de buzunare, urmărit pentru furt. Rep.

Intristata familie are durerea de a anunţa pierderea iubitului lor

ALEXANDRU GR. MÂNDRU

Pensionar

Inmormântarea va avea loc în ziua de Vineri 27 Noemb. la ora 3, la cimitirul Eternitatea, unde se află depus corpul.

Tricotaje moderne

produsele celor mai renumite fabrici vinde cu PREŢURI IEFTINE magazinul

„LA GHEM"

STR. ŞTEFAN CEL MARE 2 (lângă Fraţii Hirschler)

ORA 12

Dl. Antonescu la Varşovia

Varşovia 26.— D. Victor Antonescu, ministru de externe al României, a sosit astă diminiaţă la ora 9 la Varşovia, fiind primit în gară de d. Bek, ministrul de externe al Poloniei şi numeroase personalităţi.

La orele 11 d-sa a fost primit în audienţă de dl. Mosciski, preşedintele republicei.

Spionajul german în Spania

Paris 26 -- Din Valencia se telegrafiază că reprezentantul consular al Germaniei la Catargina, a dispărut plecând într'o direcţie necunoscută.

Făcându-se o descindere la locuinţa lui, s'au găsit documente senzaţionale în legătură cu spionajul făcut de germani în folosul rebelilor.

*

Vas rusesc bombardat în Gibraltar

Londra 26.—Agenţia Reuter anunţă că în Gibraltar, un vas sovietic a fost bombardat de un vas naţionalist de război spaniol.

Generalul Zizi Cantacuzino va comanda o brigadă în Spania?

Berlin 26.-- Generalul Cantacuzino, împreună cu grupul de legionari, a sosit la Berlin.

Generalul român se va îmbarca la Hamburg, pe un vapor cu destinaţia pentru Spania.

Se crede că d-lui general Cantacuzino i se va încredinţa comanda unei brigăzi naţionaliste.

Senzaţionale arestări în Bucureşti

Bucureşti 26.—Au fost arestaţi 12 profesori şi avocaţi din capitală, în legătură cu devastările cluburilor de joc pe bani.

Dantzigul se uneşte cu Germania?

Varşovia 26 -- Din Dantzig se anunţă că dl. Foerster, şeful partidului naţ-socialist, ar fi declarat la o întrunire că, de Crăciun va oferi ca dar cancelarului Hitler, oraşul Dantzig.

Invazie de şerpi

Kannes 26.— O invazie neobişnuită de şerpi veninoşi se observă în toată Lituania.

In cursul zilei de ieri au fost captaţi 60 de şerpi de o mărime respectabilă.

Populaţia e foarte îngrozită de acest eveniment.

Cluburi de Joc devastate

Bucureşti 26— Astă noapte un grup de 4 tineri au devastat trei cluburi din centrul Capitalei, în care se practicau jocurile pe bani.

Tinerii au putut fi identificaţi şi arestaţi.

x Comitetul de direcţie al Camerii de Comerţ a ţinut ieri şedinţă, soluţionând unele chestiuni urgente.

S'a decis deasemeni începerea unei acţiuni de ajutorare a negustorilor scăpătaţi, acum în preajma Crăciunului.

x **„Numai din iubire"**, opereta lui Benatzchy, marele succes al scenii noastre, se joacă din nou astă-seară. Dl. Aurel Munteanu, care deţine rolul prim, obţine aplauze la scenă deschisă alături de d-na Stan, d-ra Baciu şi d-nii Ramadan şi Mill. Gheorghiu.

Biletele la „Socec".

x BAZAR. — Şcoala profesională de fete „Tereza Milicescu" a aranjat un frumos bazar la magazinul Bucholţer din str. Lăpuşneanu.

Sunt expuse lucruri de mână, executate de elevele şcoalei.

Bazarul rămâne expus până la 28 Noembrie.

Un ochelar bun

numai la un magazin de specialitate

Deci cumpăraţi-l la

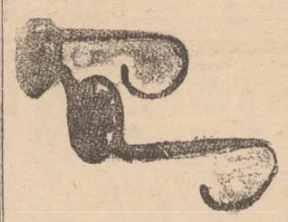

Optica „ARGUS"

STR. LAPUŞNEANU 41

vis-a-vis de Hotel Palace

AURUL s'a scumpit vindeţi şi bijuteriile acum direct strada **I. C. Brătianu** **82**

Strandul vă pregăteşte patru terenuri de patinaj.

DOCTORUL

M. OIVID

şeful secţiei ortopedice a Spit. Israelit

Consultă şi operează: Maladiile oaselor şi ale încheeturilor, Fracturi şi luxaţii, Tuberculoză osoasă şi a coloanei vertebrale, diformităţile membrelor şi ale coloanei vertebrale înăscute şi dobândite paraliziile musculare, luxaţia şoldului etc. Tratamentul piciorului plat dureros cu Einlagen, Proteze, bandaje şi aparate ortopedice

Röntgen diagnostic (Raze X)

Radiografie — Radioscopie

(ŞI LA DOMICILIU)

Consult. 3—6

Str. Elena Doamna 27 Iaşi

V'aţi stricat stomacul? Luaţi pilule de Slănic

DOCTOR

Corneliu Stoian

Genito-urinare, sifilis, venerice

Consultaţii 6—8

strada I. C. Brătianu 58

Doctorul

Solomon Manole

Medic de Spital

BOLI DE FEMEI

Chirurgicale şi Interne

Cons. 7—9 dim. 2½—7 d. a.

Strada Gh. Mârzescu 7

vis-a-vis de Teatrul Naţional

Slănic-purgativ e dusmanul constipaţiei

ANUL XXXIII No. 8896

ABONAMENTE

Lei 350 . . . . pe un an
„ 180 . . . . „ 6 luni
„ 90 . . . . „ 3 luni
„ 1000 . Instituții publice

ATELIERILE TIPOGRAFICE
IAȘI STR. LĂPUȘNEANU 37

Telefoane { Redacția 391 / Administrația 394 / Serviciul de noapte 367

OPINIA

Ziar popular cotidian

SAMBATA 28 NOEMBRIE 1936

Premii gratuite

OPINIA

Bon No. 48

Seria 68-a

Idei și fapte

Pe marginea acordului germano-japonez

Acum câteva zile, Sir Samuel Hoare, primul lord al amiralității engleze, a rostit un discurs în care a susținut că guvernul englez nu împărtășește credința că războiul mondial n'ar mai putea fi evitat.

Guvernul Majestății Sale — a spus Sir Hoare — socoate de a sa datorie de a recomanda prudență celor care doresc să împartă Europa în două tabere dușmane.

Recomandația aceasta, precum și asigurarea formală că Marea Britanie va face tot ce-i va sta în putință spre a evita un nou cataclism mondial, erau bine venite. Lumea întreagă se mai află sub impresia discursului războinic al d-lui Mussolini; iar cu o zi înainte Germania denunțase clauzele fluviale cuprinse în tratatul dela Versailles.

Și conducătorii altor popoare au vorbit între timp despre necesitatea menținerii păcii, reușind să ridice puțin moralul omenirii.

Nu însă pentru mult timp, căci primejdii noui au venit repede (istoria se face în prezent cu zilele).

Intr'adevăr, încă un acord războinic a văzut lumina zilei; încă un pericol a venit să amenințe pacea lumii. Germania și Japenia au încheiat între ele un acord menit să înspăimânte omenirea; s'o facă să retrăiască iarăși clipe de neliniște și îndoială.

Ce atitudine vor adopta conducătorii țărilor dornice de pace?

Când ducele Mussolini și-a rostit discursul provocător, s'a spus că ne aflăm în faza cuvintelor; și s'a răspuns tot cu vorbe...

Astăzi e vorba de un act de cea mai covârșitoare importanță.

Se va răspunde oare, cu un act de solidaritate pacifistă? Rămâne de văzut.

I. L. BASARABEANU

„Situația neschimbată"...

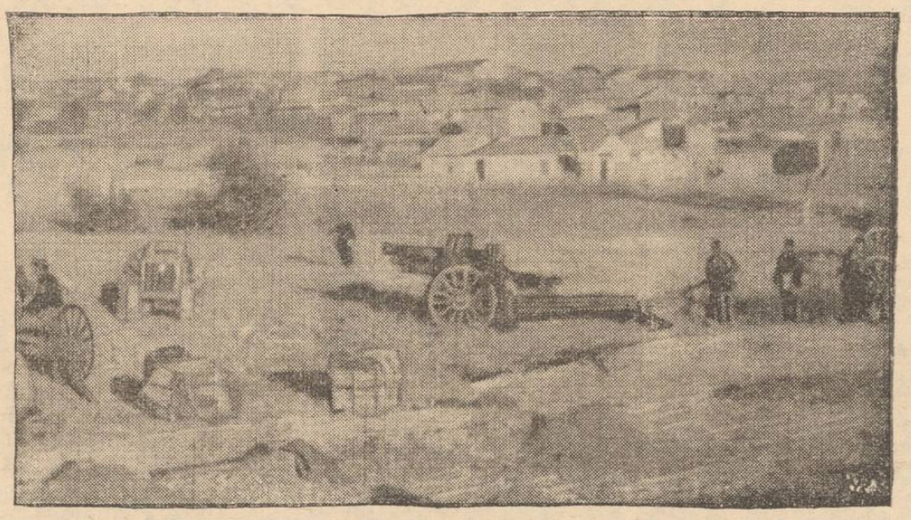

De câteva zile, comunicatele de război dela Madrid, spun că „situația e neschimbată". Adica, cele două armate se macină pe loc; iar aviația și artileria continuă să distrugă frumoasa capitală spaniolă.

In clișeu, artilerie națională în marginea cartierului madrilen Legane.

Din toată lumea

Karl von Ossietzky

Am anunțat că premiul Nobel pentru pace, pe anul 1935, a fost decernat publicistului german Karl von Ossietzky. Dușman hotărât al războiului, noul laureat a luptat încă din frageda tinerețe, cheltuindu-și toată energia în slujba păcii.

Secretar al „societății pacifiste germane", redactor al revistelor „Das Tageblat" și „Die Weltbuhne" Karl von Ossietzky n'a încetat o clipă de a propaga ideile pacifiste. Pana lui extrem de viguroasă a biciuit cu înverșunare dictaturile și toate imperialismele. Și asta nu i-au putut-o ierta național-socialiștii germani cari, veniți la putere, s'au gândit în primul rând, să-i închidă gura.

In anul 1934, von Ossietzky a fost aruncat într'un lagăr de concentrare la Oranienburg, de unde transferat apoi în lagărul din Pappenburg. Acum câteva zile nazistii l-au pus în libertate o umbră de om. Mutat de tuberculoză și complect demoralizat de regimul la care a fost supus.

Premiul Nobel pentru pace! Iată însă satisfacția supremă și răzbunarea teribilă a lui Karl von Ossietzky.

m. c.

Fortificații americane în Pacific

Statele-Unite ale Americi continuă metodic lucrările de fortificații în oceanul Pacific. După insula Guarn, — o adevărată citadelă și alte insule puternic întărite, guvernul american a hotărât să fortifice insulele Merdway, care, situate la 1500 mile aproape de Honolulu, constitue pentru flota americană un important punct strategic spre coastele Asiei și spre insulelc Filipine.

In afară de fortificațiile propriu zise, statul major naval din U. S. A. prevede stabilirea unei mari baze navale, înzestrată cu ultimile perfecționări technice.

Aceste lucrări vor necesita o cheltuială de 500.000 dolari (adică circa 80 milioane lei).

Pregătiri în vederea încoronării Regelui Angliei

Autoritățile britanice au început de-pe-acum pregătiri în vederea încoronării Regelui Eduard VIII al Angliei.

Scotland-Yard-ul, faimoasa poliție londoneză, e în plină activitate. Direcțiunea acestei autorități a întocmit recent un tablou complect al tuturor criminalilor din întreaga lume. Sunt trecuți pe această listă chiar și condamnații sau excrocii de rând, cu biografia respectivă, fotografia în față și profil, semne distinctive, modul de a opera, etc.

In toate porturile Angliei va exista o supraveghere specială și legături strânse cu polițiile de pe cele 5 continente.

Rezultatele eclipsei solare din 19 Iunie

Decurând la Moscova s'a întrunit comisiunea Academiei de Științe spre a discuta rezultatele astronomice obținute cu prilejul cercetărilor eclipsei solare care a avut loc la 19 Iunie 1936.

Cărturarii sovietici au înregistrat timp de două ore aproape 100 de poziții ale astrului solar. In timpul eclipsei, 28 expediții rusești și 12 streine, au luat fotografii pe o întindere de 7000 kilometri dela nordul Caucazuluj și până la țărmul oceanului pacific.

Trei expediții sovietice s'au ocupat cu cercetări în legătură cu răspândirea undelor de radio în stratosferă, pe timpul eclipsei solare.

In anul 1941 se va produce o nouă eclipsă care va putea fi bine văzută mai ales în centrul Asiei.

„Monopoly!"

Se plictiseau grozav americanii în ultimul timp! Iată însă că un anume Charles Darrow a născocit un soi de distracție, devenită astăzi o pasiune în rândurile cetățenilor de peste Ocean.

„Monopoly!" Așa se numește acest joc de societate bazat pe următorul principiu:

Patru persoane stau în fața unei scânduri cu patrate curioase. Fiecare persoană posedă un număr de figuri. Cercurile reprezintă străzi, trenuri, autobuze, fabrici, etc. Cu figurile mișcate pe carouri, jucătorul poate dobândi și cumpăra anumite localități.

Dacă unul din jucători a câștigat un cartier întreg, atunci ceilalți cari trebuie să treacă prin acel loc, trebuie să-i plătească chirie.

Iaca, așa se amuză bogătașii americani!.,

Cetiți în pag. IV-a ULTIMA ORA

Note

Soluția medicală

pentru păstrarea sănătății

Câteva propuneri adecvate situației

Ultimul consilin comunal, contrar obiceiului, a fost mai agitat decât o ședință parlamentară în care vorbește d. dr. Lupu și combate d. Robu. Și tot scandalul, din cauza nenorocitului de clor, care s'a pus pe capul nostru să ne otrăvească apa și viața.

Consilierii clorinați au cerut îndepărtarea acestei binefaceri oferită de municipiu pe gratis, sub pretext că apa „pute" și nu e sănătoasă. S'a opus însă știința, reprezentată prin d-nii doctori, declarând răspicat că în cazul îndepărtării clorului, nimeni nu-și mai ia răspunderea asupra sănătății Iașului.

Precum vedeți, chestiunea e serioasă: și deaceia merită s'o tratăm ca atare.

Dacă în adevăr Iașul nu poate avea sănătate decât înghițând clor, trebue să-l suportăm.

De aceia, domnilor, să nu care cumva să vă aduceți apa cu sacaua de la fântână, ca d, dr. Tănăsescu bunăoară, că e o mare greșală.

Riscați să vă îmbolnăviți de febră tifoidă sau mai știu eu ce maladie care face culturi de microbi în apa de băut.

Pe când dacă beți apa javelizată, fuge febra de dumnevoastră ca bolnavul de spital; puteți căpăta în schimb un fleac de apendicită, colită, gostrită și alte asemenea fericiri terminate în „ită", — ceia ce, trebue să recunoaștem, pe vremurile de acum e un cadou frumos.

Mai puteți obține și intoxicări, cu boli de piele; dar ce contează toate aceste pe lângă binefacerile clorului?

Inchipuți-vă că șomerul nu mai poate spune că bea „apă goală", doarece apa e un fel de „supă cu clor". apoi dacă fierbi apa poți extrage sare de clor. pe care o revinzi la farmacie. Mă mir că acest comerț n'a luat o extindere mai mare.

Afară de aceasta, gândiți-vă ce plăcere simți când știi că ai stomahul și intestinele garnisite cu o crustă de clor mai tare decât carapacea țestoasă.

Inarmat cu asemenea beton la măruntae, poți înghiți fără nici o grijă cue, săbii, pineze și la nevoe, chiar pâine dela Iași.

Și, alungând imaginația în viitor, parcă văd peste secole, cum un savant arheolog, săpând pe locul unde a fost Iașul și găsind mormintele Eternității, va afirma în fața unui cadavru:

— Asta e „homo iesianus". Se cunoaște prin aceia că are intestinele petrificate și corpul îmbălsămat cu clor. (Chestia îmbălsămării a fost susținută chiar de medici).

Astfel, iată în câteva cuvinte binefacerile acestui hulit „aliment chimic", care nu numai că vă conservă viața, dar vă și îmbălsămează pentru eternitate, făcându-vă rivali cu Tut-Ank-Amon sau neamul lui Ramses.

*

Dar, lăsând la o parte gluma, noi ne mirăm că, pentru a asigura sănătatea Iașului, d-nii medici cer numai clor în apă.

Boala poate veni pe o mie și una de căi, și n'ar strica măsuri preventive cât mai multe.

Bunăoară, să se hotărască prin ordonanță municipală, să se pună formol sau acid fenic în pâine; să se toarne pe carne o soluție de sodă, sublimat corosiv, potasiu și alte desinfectante; să fim obligați a pune în fiecare mâncare câte o combinație de lypsol cresyol, Flit și alte condimente binefăcătoare; să se vândă în loc de untdelemn, unt de ricin; și vaselină boricată în loc de untură.

Să nu se vândă nici o haină până nu va trece prin etuvă și nici o carte până nu face o bae serioasă în soluție de acid sulfuric.

Fiecare cetățean să aibă un aparat „Wermorell" cu care să-și desinfecteze familia la orice oră din zi și din noapte, — chiar și nevasta înainte de culcare.

Apoi, vorba maestrului Topârceanu, să nu sărutți nici o damă înainte de a șterge cu o soluție de acid boric în partea locului.

Că, nu de alta, dar te pândește bacilul Koch și alți semeni de-ai lui în formă de virgule, spirale, baston sau covrig.

Să te speli numai cu săpun de potasiu și să faci bae în lapte de var.

Sexul frumos să renunțe la actualele „artificii de toaletă", recomandându-i-se spre întrebuințare pudra de talc, roșul de turnesol și fardul fabricat din otrava pentru guzgani.

*

Dar măsurile preventive sunt cu zecile la dispoziția medicinei, și desigur că d-nii Joctori le cunosc mai bine decât noi.

Ne-am permis doar o sugerare de profan, sperând că dezideratele propuse vor fi în curând realizate.

Că doar n'o să ne scoborâm noi Iașul la gradul de primitivism al Bucureștiului, care deși are destule cazuri de boli infecțioase, bea apă curată, fără doctorie.

Noi, ieșenii, de pe treapta progresului, pe care ne-a cocoțat clorinarea medicinală, nu putem decât să-i privim cu dispreț și compătimire.

— Vai de capul lor, săracii!

AUREL LEON

EMINESCU și clasicismul antic

„Gramatica sanscrită" a genialului poet

O discuție s'a încins, spre a se ști dacă Eminescu a cunoscut clasicii vechi. Se pare că unii tăgăduiau aceasta,— fapt care a provocat intervenția lămuritoare a intelectualilor ieșeni.

Astfel d. profesor Jacotă, un adânc cunoscător al activității clasice, ne spune:

— „Eminescu nu numai că a cunoscut pe clasici, dar a fost chiar un însuflețit propagandist al lor.

In scrierile sale se văd imágini culese din clasici, din original și redate în românește cu talentul neasemuit al genialului poet.

Mai mult.

Eminescu este autorul unei gramatici a limbei sanscrite, pe care nu a dat-o publicității, dar care se găsește în original, la biblioteca universității din Iași. Eu am văzut opera și cred că se găsește la universitate".

Dl. profesor Berechet ne răspunde;

„Eminescu a fost un mare cunoscător al clasicilor greci și latini. Nimeni n'are dreptul să se îndoească de aceasta".

Și la o întrebare a noastră distinsul profesor ne spune:

— „Gramatica sanscrită" a lui Emineseu, pe care o cunosc, se află în bună păstrare în biblioteca centrală a Universității. Manuscrisul scump e păzit cu sfințenie de d. profesor Klein, directorul bibliotecei".

DAN

Expoziția de pictură

în cadrul centenarului Academiei de Belle-Arte

Prin râvnă neostenită, încredere nesdruncinată și desinteresată voință de realizarc în folosul Academiei pe care o conduce, d-l Rector Alexandru D. Atanasiu a organizat o sărbătorească manifestare plastică, Pe lângă un salon de pictură veche și bisericească. mai sunt 2 saloane de plastică contemporană.

Talente diferite până la contrazicere, pictori consacrați și debutanți, concepții diametral opuse, își dau mâna, făcând reciproce concesii, dovedind o neînfrântă voință de înțelegere și solidaritate. Se dovedește odată mai mult spiritul pozitiv, gregar, constructiv care animă asociația noastră.

Insărcinându-mă să fac prezentarea pictorilor expozanți, nu pot uita că unii dintre domniile lor. mi-au fost întâiu profesori și ca atare nu eu îmi voiu îngădui să-i analizez, ci las altora cu mai mult argint la tâmple să le facă critică propriu zisă.

Incep cu d. prof. Oct. Băncilă. Acelaș artist impunător de totdeauna, acelaș îndrăgostit de pitorescul evreilor bătrâni și mizeri, de strălucirea țigăncilor oacheșe, de opulența fructelor pârguite. Sub draperie grea de falduri multicoloare, pictura domniei sale dezvăluie ferbinte nostalgia unui autentic temperament de boem. In felul domniei sale, in pictura noastră e primul și poate ultimul.

Dl. prof. Jean Cosmovici. fin, sec și meticulos, trădează în fiecare lucrare un francez academism. Distanțându-se glacial de mulțime, se refugiază voluntar în desișul negru-verde de pădure, în tovărășia șuvoaielor limpezi, stâncilor solitare.

De data aceasta expune numai peisagii, un lot impresionant de lucrări.

Dl. prof. Mateescu prezintă o serie de busturi dintre care distingem pe al regretatului Gh. Ghibănescu, lucrat pentru Școala Normală, pitorescul cap

(Continuarea în pag. 2-a)

Victimele revoluției

Tânărul conducător fascist Jose Antonio Primo de Rivera (fiul fostului dictator al Spaniei), a fost judecat de tribunalul excepțional din Alicante, condamnat la moarte și executat prin împușcare.

POST-FESTUM

de WRATISLAVIUS

Concertele Enescu

După o absență de cinci ani, maestrul *Enescu* s'a abătut din nou, pentru vre-o două zile în mijlocul nostru. Emoția cu care l'am așteptat cu toții— chiar și aceia pe care Dumnezeu nu i-a înzestrat cu simț mai deosebit pentru incomensurabila impărăție a armoniei sunetelor, emoția aceasta iese cu totul din cadrul obișnuit al ajunului unei producțiuni muzicale—fie aceasta chiar de calitate cât de aleasă.

Infrigurarea așteptării avea o cu totul altă explicație. In anii din urmă, uriașa personalitate a lui *Enescu* a urcat cele mai înalte piscuri ale gloriei și puțini sunt muritorii, care—în plină vigoare și activitate fiind,—să găsească o consacrare atât de unanimă *în* și *afară*, de hotarele țării de baștină.

Cine n'a tresărit la vestea răspândită, nu de mult, că la Opera din Paris are loc premiera operei „*Oedip*" despre care se auziră atâtea elogii încă de pe când nu erau cunoscute decât unele mici fragmente?

Și câte mii, ba zeci și sute de mii de inimi românești n'au bătut mai tare, la ceasul din seara *târnosirii*, când, strânși în jurul aparatelor de radio, cu auzul încordat, înlăturam obstacolele din văzduh pentru a desghioca miezul armonios adus până la noi pe aripile nevăzute ale undelor pornite din templul muzicei?. Cum fremătam auzind depănarea — într'o cu totul nouă concepție, a suferinții lui Oedipus, cântată omenirii întregi prin harfa sufletului lui Enessu — răscolită de poezia urzelei lui Edmond Fleg.

Am ascultat cu evlavie, am simțit intens înălțarea și când a izbucnit aplauze unanim, viforos si răscolitor, n'am rostit nici un cuvânt, ci ne-am privit unul pe altul în ochii strălucitori de bucurie, de mândrie și adâncă mulțumire. Cântau sufletele noastre imnul de slavă pentru izbânda fiului ales al patriei, căruia lumea întreagă îi încununa fruntea cu laurii, cuveniți numai adevăraților unși ai Dumnezeirei.

Să mai pomenim și celelalte cinstiri, decorări și titluri? Ele sunt de toți știute și nu constitue—la drept vorbind. față de șirul de timpuri, ce începe cu prima Rapsodie și culminează cu Oedip, decât o încadrare sau o agrementare, dacă voiți, a strălucirei miezului, acesta un întreg șirag de nestimate ițări pereche.

Și acum, trubadurul Enescu, o simplă fațetă a personalității multilaterale și covârșitoare, cântareț măestru pe patru strune, și-a luat la subsuoară cutia cu scripca vrăjită și face un nou colind prin meleagurile patriei.

In tîrgurile din România Mare--de la Cluj la Chișinău, răsună din nou cîntul lui Enescu. De mirare oare, că s'a prefăcut călătoria într'un nou șirag de triumf și sărbătoare? Că de săptămâni se aude si se citește peste tot despre sărbătorirea și cinstea lui Enescu? Dar, care e mânuitorul de

(Continuarea în pag. 2-a)

Ţineţi minte???

Contra durerilor de cap, de dinţi:

JAWOL

Contra răcelei, gripei:

JAWOL

Contra guturaiului, junghiurilor:

JAWOL

Contra nevralgiei, reumatismului:

JAWOL

Căci cel mai eficace antinevralgic este numai

JAWOL

La farmacii şi droguerii.

Stofe bune şi eftine

vindem en detail cu preţurile fixe şi originale ale fabricei **BUHUŞI**

Stofe pentru haine, paltoane, demiuri bărbăteşti şi de dame.

Vizitaţi-ne cu încredere

B. Cofman & D. Volodarschi

— IAŞI —

Strada Ştefan cel Mare Nr. 59

D-na Maria Olga Lt.-Col. Ştefănescu

în ziua de 5 Noembrie, a deschis

Un salon de Rochii şi Confecţiuni

(haute couture). Str. Carol, casele Beer, etaj dreapta. Preţuri avantajoase, execuţie ireproşabilă după mulaje originale.—Comenzile se primesc între orele 10—1 a. m. şi 3—7 p. m.

RADIO INGELEN 1937

Scala Geografică— O minune în arta radiofoniei. Tonalitatea, rezonanţa şi selectivitatea la perfecţie.

Se vinde şi în rate la

Fraţii Hirschensohn

Str. Ştefan cel Mare No. 2

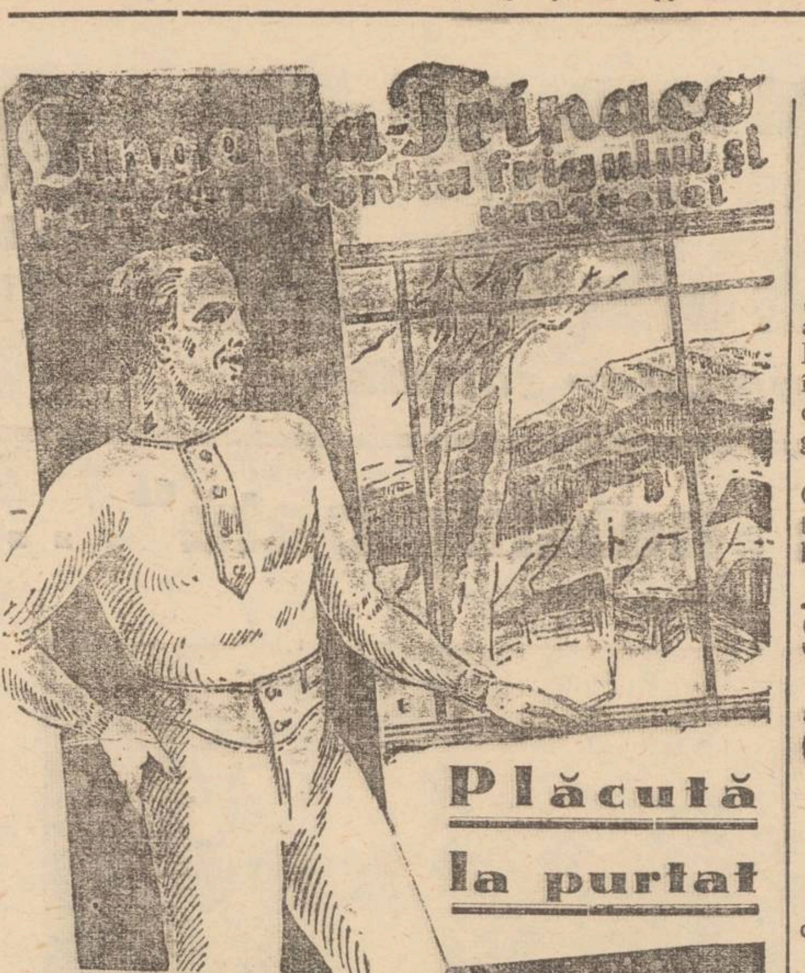

Sucursala Iaşi: str. Ştefan cel Mare 11

INŞTIINŢARE

Public spre cunoştinţa generală că am pierdut două bonuri a câte 1000 lei valoare nominală Imprumutul de Inzestrare $4^1/_2$ % din 1934 No. 3419899, cuponul 1 Iunie 1937.

Preot Vasile Pleoţ
Parohia Mânjeşti
Com. Mogoşeşti jud. Iaşi

Al constipaţiei inamic
E pilula de Slănic.

Expoziţia de pictură

(Continuarea din pag. I-a)

al lui Delavrancea şi altele deopotrivă de atent lucrate.

D-l profesor Nicolaie Tonitza, colorist prin excelenţă, expune... desene. Dar câtă picturalitate în unele, ca spre exemplu în „Paznicul cimitirului"!..

Plasat în centrul problemelor, elimină cu simplicitate toate nutilităţile, păstrând în desen doar linia, care delimitează caracteristice contururi. Şi chiar când pictează, când transpune o impresie cromatică îl simţi că n'a păstrat decât esenţialul, atât cât e necesar să comunice acordul surprins.

Victor Mihailescu care tânăr fiind, are deja o matură concepţie de artă şi personală exprimare. Preocupat un timp de latura tristă, mizeră a aspectului social, începe să-şi oprească ochiul mai atent şi asupra unor lucruri fără contact cu marile probleme, cum ar fi nişte flori, sau simple naturi moarte. In acelaş timp paleta i se purifică, ajungând la game cromatice de o impresionantă delicateţe.

Expun deasemeni lucruri interesante, vădind distinsă ţinută artistică şi incontestabil talent, d-nii Marşic, Clavel, Cămăruţ, Alupi, d-na Spiridon Stavăr, d-rele Sion şi Urdea, d-nii Mironescu, Hârtopeanu, Buliga, Peiu, d-ra Blănuţă şi alţii al căror nume poate îmi scapă.

Alexandru Popovici
profesor secundar
în Storojineţ

La bătături — oricât de vechi, de adânci, de dureroase, numai „Coricol".
Depozit: Farmacia Pollak
Str. Ştefan cel Mare. Telefon 235

Comemorarea lui Gh. Ghibănescu la Societatea „Arhiva"

Societatea istorico-filologică „Arhiva" îşi începe activitatea acestui an şcolar, Sâmbătă 28 Noembrie a. c. orele 5 jum. în Amfiteatrul I al Facultăţii de Litere, cu următorul program:

1. Comemorarea lui Gh. Ghibănescu — vor lua cuvântul d-nii prof. univ. I. Bărbulescu şi Ştefan Berechet.
2. Prelegerea Comitetului.
3. Comunicări istorico-filologice, dacă vom dispune de timp, făcute de d-l prof. univ. S. Bărbulescu despre: Personalitatea ştiinţifică a d-lui M. Gaster, şi asist. Univ. D. Strungaru despre: Contribuţia ştiinţifică a recenziilor.

Onoraţii membrii, studenţimea şi toţi acei pe care îi interesează, sânt invitaţi a participa.

Haute Couture

„MARYSE"

Robes et manteaux
Costumes tailleurs, Modes

BUCAREST
17 Str. Aristide Briand
(fost Regală)

Jaf la drumul mare lângă Iaşi

Podu-Iloae 26. Comerciantul Isac Dechtiar din localitate a trimis prin cotiugaragiul Iulius Volf, nişte marfă la Iaşi.

Lângă satul Valea-Lupului, doi indivizi necunoscuţi l-au atacat pe Volf şi au furat marfă în valoare de 20,000 lei.

Cercetările sunt făcute de către postul de jandarmi Podu-Iloae.

Sorell.

x Nu uitaţi să preschimbaţi bonurile de premii din seria 67-a.

Tragerea acestor premii va avea loc în curând odată cu tragerea premiilor seriei 68-a, care este aproape de terminare.

Vom anunţa în curând sala şi data tragerii

Studenţii evrei se asociază la acţiunea împotriva revizionismului

Asociaţia studenţilor evrei din Iaşi a dat următorul

COMUNICAT

„Asociaţia generală a studenţilor evrei (AGSE) din Iaşi neputând, din motive independente de voinţa sa, să participe la marea adunare antirevizionistă care a avut loc în ziua de 21 Noembrie în Aula Universităţii, ţine să exprime pe această cale sentimentele de solidaritate ale studenţimii evreeşti cu această acţiune.

Aderăm cu hotărâre la acţiunea de solidaritate a întregei opinii publice a ţării în contra tuturor provocărilor revizioniste răsboinice care tind la distrugerea integrităţii teritoriale şi a independenţei naţionale a poporului român.

Revizuirea tratatelor ameninţă astăzi graniţele ţării, răscumpărată cu jertfa celor 800.000 eeoi.

Revizuirea tratatelor, pusă la cale de blocul statelor revizioniste, însemnează războiu. De aceia studenţimea evreească se alătură de tot ce este conştiinţă cinstită românească, împotriva tendinţelor răsboinice ale blocului statelor revizioniste şi pentru apărarea fruntariilor ţării, cu orice sacrificiu.

Conştienţi de pericolul care ne ameninţă; conştienţi de datoria noastră de cetăţeni ai acestei ţări, protestăm împotriva revizionismului care caută să ne subjuge şi suntem alături de toate acele forţe care garantează pacea şi integritatea noastră teritorială".

Astă seară, la Camera de Comerţ
Se hotîreşte definitiv modalitatea aplicărei orarului de muncă la magazine

Astăseară, la ora 8 jum. se întruneşte la Camera de Comerţ comisiunea de funcţionari şi comercianţi, pentru stabilirea modalităţii de aplicare a orarului de muncă la magazine.

După cum am mai relatat, funcţionarii au propus formula împăciuitoare în sensul ca magazinele să se închidă seara la ora 7 jum. Delegaţii comercianţilor susţin însă să fie menţinută ora 8 pentru închidere, măcar până după sărbătorile Crăciunului.

Din partea Camerei de muncă participă la discuţii d. deputat Emil Ceicovschi preşedintele secţiei funcţionarilor din comisia interimară şi d. C. Olaru; iar din partea asociaţiilor funcţionăreşti d-nii O. Ariel, St. Botdz, Şmilovici, Reghenstreich etc. — comercianţii fiind reprezentaţi prin d-nii prof. I. Botez, Miluţă Sane, Brener, Braveanu etc.

D. deputat Emil Ceicovschi ne asigură că astă seară se va hotărî definitiv o modalitate echitabilă a aplicărei orarului la magazine.

REP

Informaţii

x D. Vasile Botez, şeful siguranţei de pe lângă chestura ieşană, a plecat aseară la Bucureşti, dimpreună cu d. comisar Gh. Stănciulescu dela biroul judiciar.

D-lor vor primi diverse instrucţiuni dela inspectoratul general de poliţie cu privire la noul cod penal, care se pune în aplicare la 1 Ianuarie 1937.

x AULA UNIVERSITĂŢII. — Sâmbătă 28 Noembrie, ora 17 dl. *Profesor C. Stamboliu* va conferenţia despre: „NAŢIONALISM ŞI DEMOCRAŢIE". Această conferinţă face parte din ciclul săptămânal al Extensiei culturale-Iaşi org. „Meşeceul".

x **Proces literar.**—Duminică 29 Noembrie ora 4 p. m. va avea loc în sala Căminului C. F. R. dela Râpa Galbenă, Procesul literar de sub preşedinţia d-lui av. N. Petrea.

Se va desbate romanul „Moartea Fratelui meu"; acuzarea d-ra av. Mariana Ciugulescu; apărarea dl. M. Gr. Constantinescu.

La partea artistică vor da concursul d-ra Mara Ştefanov, d-ra Evelina Eufstate, d. Florescu şi d. Calistru.

Strandul va pregăteşte patru terenuri de patinaj.

x **Membrii Partidului Poporului** sunt rugaţi a participa neapărat la şedinţa Clubului, Sâmbătă seara 28 Noembrie, ora 7, când se vor discuta chestiuni importante.

x IEŞENII VOR PETRECE, în curând, o seară admirabilă, la balul din elegantele saloane ale Orfelinatului din str. Mârzescu, organizat de Soc. „Armonia".

Jazz, veselie, dans, iată deviza balului, care va fi cel mai reuşit al sezonului.

x Salonul de sus al renumitului local „LA PODGOREANUL" str. Lăpuşneanu 6, este admirabil amenajat pentru petreceri familiare. 3

x Pentru „Monitorul Oficial" orice publicaţii se primesc la administraţia ziarului „Opinia".

x **A fi frumoasă şi atrăgătoare** este problema ce rezolvă **Crema Miraculoasă.** Această cremă distruge petele şi coşurile de pe obraz, albeşte şi catifelează pielea dându-i un parfum delicios. Depozit Farmacia Dr. Ratianu Str. Cuza-Vodă 48.

Balul Studenţilor evrei
Sâmbătă 5 Dec.

Al XIII-lea congres agricol

Societatea Inginerilor Agronomi din România, împreună cu asociaţiunile profesionale ale agricultorilor, organizează al XIII-lea congres agricol, care va avea loc în Bucureşti în ziua de 15 Februarie 1937. Se vor desbate, Technica agricolă, valorificarea producţiunii agricole, organizarea şi îndrumarea agriculturii.

Pot participa la congres:

Agricultorii, inginerii agronomi, medicii veterinari, inginerii silvici şi economiştii.

Taxa de participare la congres este de 100 lei, în schimbul căreia congresiştii vor primii buletinul congresului, insigna şi dreptul pentru călătorie pe C.F.R. cu 75 la sută reducere.

Inscrierile la congres se fac la soc. inginerilor agronomi (Bucureşti, str. C. A. Rosetti No. 35) de unde se pot cere şi alte informaţiuni.

Bar

Cronica cinematografică

Copilul minune Shirley Temple astăzi la Roxy

O reapariţie aşteptată cu mare răbdare de întreaga lume a celor mici, este aceea a lui Shirley Temple care e în adevăratul înţeles al cuvântului copilul minune al ecranului.

Am admirat încă pe atâţia alţi copii vedete ale ecranului ca: Jackie Coogan, Baby Cagy, Jackie Cooper, Bartolomew, iar în ultimul timp încă o nouă fetiţă minune Sibyl Jason, dar care pot spune că n'au fost decât o pregătire pentru prezentarea specimenului pur, perfect şi extra-ordinar, Shirley Temple.

Adorată pretutindeni şi de toţi, surâzând întregei lumi cu acelaş sglobiu surâs şi care nu se satură în a o admira.

Văzând-o în acest din urmă film „Căpitanul Ianuarie" rămâi uimit de atâta naturaleţă, atâta pricepere şi calm în compunerea rolului. Şi aşa de bine ştie să-ţi fure dragostea. Această fetiţă trebuie văzută şi admirată de toată lumea ca un fenomen, ca o curiozitate, mă rog ca ceva ce nu s'a mai văzut şi nu s'a mai auzit.

Iar publicul nostru ieşan, mic şi mare, bătrân şi tânăr şi care are o vădită slăbiciune —şi pe drept cuvânt— pentru acest copil minune, va şti şi de data aceasta să cinstească cu prezenţa lor, în a viziona una din bucăţile cele mai bune ale microscopicei Shirley Temple.

Dacă ai văzut-o odată pe urmă îţi intră în familie. Dacă ai un copil, al doilea ţi-e Shirley Temple. Dacă n'ai nici unul, tot ai unul Shirley Temple. Când un copil îţi plânge, ai pe Shirley Temple care-ţi râde. Ii simţi toate farmecele pe care ţi le dăruieşte şi ţie, ca şi mie, ca şi altuia şi totul nu-i decât iluzie, artă.

Al doilea film este „Vâltoarea" o emoţionantă dramă plină de atât omenesc, încât rămâi aproape transfigurat la cele ce ţi se perindă prin faţa ochilor ţie ca spectator, şi în care Jack Holt, Jean Arthur şi Donald Cook, au cea mai desăvârşită creaţie.

C. D. L.

CINEMA PHOENIX

Astăzi până Duminică
Preţurile cele mai eftine
13, 10 şi 8 lei
se reprezintă

SEQUOIA

Al doilea film

MARIETTA

Operetă cântată de:
JANETTE MACDONALD
şi NELSON EDY

Complectare:
SILLY SIMPHONIE

Pilulele de Slănic: purgativul ce nu face dureri.

Cinema Roxy -Astăzi până Duminică inclusiv

Două premiere la Iaşi de o reală valoare artistică

Shirley Temple în Căpitanul Ianuarie

Al doilea film

Vâltoarea

O dramă sufletească bine realizată cu JACK HOLT, JEAN ARTHUR, şi DONALD COOK

x **D. prof. N. Iorga Conferenţiază la Iaşi** Duminică 29 Noembrie orele 11 a. m. va avea loc Conferinţa d-lui prof. Nicolae Iorga, în Aula Universităţii, despre „Cultul onoarei naţionale".

D. prof. Iorga a fost invitat de societatea studenţilor în Istorie.

Purgativul cel mai bun? Pilulele de Slănic!

Concertele Enescu

(Continuarea din pagina I-a)

condei care să nu simtă nevoiş de a-şi aşterne pe hârtie măcar un strop din năvalnica mulţime a gândurilor ce clocoteşte şi cere imperios să iasă la lumina soarelui, ca un grăunte de gratitudine.

Ca o mică şi palidă dovadă de imensa dragoste şi recunoştinţă ce-o poartă lui, vrăjitorului, care de atâtea şi atâtea ori i-a încântat, i-a redresat şi le-a oprit suferinţele,

In această stare sufletească fiind, mai putem noi oare dărâmui ceia ce cântă *Enescu*? Mai are rost o comentare a celor auzite? Când începe vioara lui să cânte şi se împânzeşte sala cu păinjenişul de argint al melodiilor, când încep să strălucească arpegii şi lanţuri de triluri sclipesc ca stropii mărunţi ai cascadei în soarele fierbinte, sau staccatele fulgeră în ploaia unor sclipiri de stele scânteietoare, cine se mai poate încumeta să ţină terezia?...

Ci covârşeşte vraja şi visul ia loc celor aievea dimprejur. Nu mai văd nimic alt, decât un colos, un supra-om, ce'mi dăruieşte prodig din bogăţia visurilor sale, mă învăluie în catifeaua moale şi dulce a faldurilor mantiei sale îngereşti, sub care mi-e cald şi mi-i nespus de bine. Un ceas, două, cât ţine încântarea. După care urmează apoi, răsunetul prelung în sufletul prefăcut şi întremat, ca un ecou târziu, domol şi binefăcător.

Nimeni nu va cârti dar, văzându-ne porniţi pe drumul acesta şi va înţelege, dece în loc de comentar searbăd şi înşirare de nume, noi venim aici să ne alăturăm smerit glasul de acel al mulţimei, ce'l bine-cuvântă pe *Enescu* şi să-i dorim încă mulţi ani, plini de sănătate şi rodnicie, spre mai marea slavă a neamului românesc.

Amin! W.

Slănic-purgativ e duşmanul constipaţiei

Cum se cer autorizaţiile la Comandamentul militar

Comandamentul Corpului 4 Armată, aduce la cunoştinţa tuturor celor interesaţi că, pentru obţinerea autorizaţiunilor de: *întruniri, conferinţe, baluri, serate*, etc. pe baza art. 1 din ordonanţa Nr. 2 a stării de asediu, cererile de autorizaţiuni trebuesc depuse la Chestura Poliţiei Municipiului cu cel puţin 4 zile înainte de data pentru care se cere autorizaţiunea, urmând ca Chestura de Poliţie să-şi dea avizul şi să înainteze aceste cereri la Corpul 4 Armată, cu cel puţin 48 ore înainte de ziua pentru care se cere autorizaţiunea.

Orice cerere ne depusă în termenele hotărâte mai sus, va rămâne fără rezolvare.

DOCTOR
Corneliu Stoian
Genito-urinare, sifilis, venerice
Consultaţii 6—8
strada I. C. Brătianu 5

Nu vă lăsați înșelați! Cercetați ambalajul când cumpărați Koprol. Numele Koprol trebue să fie vizibil!

KOPROL

Cazul dramatic al unei adolescente

care a devenit mamă la vrîsta de 17 ani - Dată în judecată pentru lepădare de copil

D-ra Virginia Crețu din str. Frumoasa a fost trimisă în judecată de parchet, pentru lepădare de copil.

Virginia Crețu are numai 17 ani. A avut o aventură cu un tânăr funcționar comercial, și urmarea a fost un copil; un băețel.

Tânăra mamă, și dânsa aproape copilă, disperată că va trebui să crească fructul dragostei, l'a făcut pachet și într'o dimineață l'a lepădat în strada Ornescu.

A fost însă ușor descoperită, grație neîndemânării sale. Virginia Creța a pus în scutece un bilet, arătând că tatăl copilului ar fi un anume N. Cruche din str. 40 de Sfinți, care a părăsit-o după ce a abuzat de ea.

Datorită acestui amănunt, mama denaturată a fost descoperită.

Presupusul tată a fost și el interogat, dar a negat orice legătură intimă cu Virginia Crețu.

Deocamdată tânăra mamă urmează să apară în fața Tribunalului. pentru lepădarea propriului ei copil. REP.

Din județ

Jefuirea locuințelor

unui perceptor și a unui funcționar comunal

La postul de jandarmi din Lețcani (jud. Iași) se cercetează două jafuri comise în com. Cogeasca-Veche.

Indivizii P. I. Iftimie, Gh. Iftimie, Aiex. Stănulescu și Gh. Stănulescu, au pătruns prin ruperea unor gratii de fier, în magazia perceptorului Petru Vornicu, de unde au furat câțiva saci cu grâu.

In aceiași noapte, indivizi necunoscuți au devastat locuința secretarului de la primăria comunei, furând o sumă de bani și obiecte casnice.

Jefuirea unei biserici

Hoți necunoscuți s'au introdus în biserica satului Munteni și au sustras cutia milei, un covor, sfeșnice și alte obiecte de preț.

Cazul este anchetat la postul de jandarmi Belcești.

Sinucidere misterioasă

Femeia Iftimia P. Coca, în etate de 40 de ani, din satul Isvoarele, a fost găsită spânzurată de o grindă, în casa ei.

Deoarece se bănuește că ar fi vorba de o crimă, având ca mobil jaful, s'au început cercetări în această direcție.

Abuz de încredere.— Comerciantul Aron Iosub din Tg. Copou a dat locuitorului Const. Grădinaru din com. Vânători, suma de 2800 lei, ca arvună pentru cumpărarea unor vite.

Locuitorul a luat banii, dar acum nu vrea să recunoască învoiala, nici să restitue banii.

Păgubașul a reclamat cazul postului de jandarmi.

JIANU

Lucrările Parlamentului

26 NOEM.

CAMERA.

In ședința de eri, primul a vorbit d. Gelle, în chestia devastării recente a cluburilor de joc.

D. V. Madgearu, făcând o comunicare asupra cenzurei, atacă violent guvernul, declarând că față de o asemenea aplicare a cenzurei preferă mai bine dictatura fățișă.

Răspund din partea guvernului, d-nii Iuca și Aurelian Bentoiu, arătând că cenzura a fost instituită pentru a împiedica atacurile asupra instituțiilor fundamentale ale Statului.

Se naște scandal între majoritari și naț-țărăniști, care este aplanat cu greu.

Vorbesc apoi la Mesaj, d-nii Macovescu și Neguș.

SENATUL

Au vorbit la Mesaj d-nii dr. Danielopol și Cerulean u.

De vânzare la

Magazinul Record

IAȘI -- Strada Lăpușneanu No. 27

Palatul de Justiție

Știri de la parchet și instrucție

S'a emis mandat de arestare împotriva incendiatoarei de la banca Moldova.— Am relatat că în legătură cu incendiul de la localul fostei bănci Moldova, a fost arestată serva d-lui Grossman din str. Cuza Vodă, anume Maria Carol, învinuită că ar fi incendiatoarea.

Fata a fost înaintată cabinetului de instrucție, care i-a emis mandat de arestare.

Mandatul vine spre confirmare azi în fața Tribunalului.

*

In jurul morții suspecte din str. Libertății.— Medicul legist a făcut ieri autopsia cadavrului lui V. Moraru din str. Libertății de care se bănuea că ar fi fost ucis de locuitorul Mihai Nacu din aceiaș stradă. S'a constatat că moartea lui V. Moraru a fost naturală.

Mihai Nacu, care fusese arestat în legătură cu această afacere, a fost pus în libertate.

*

Cunoscuți comercianți acționați pentru excrocherie.— Cabinetul 4 de instrucție a dat ordonanță definitivă de dare în judecată pentru excrocherie, impotriva comercianților Iosif și M. Copel, proprietarii magazinului „Union" din strada Cuza Vodă. Aceștia sunt învinuiți că au vândut la diferiți funcționari mărfuri inferioare, pe prețuri de speculă.

Dosarul a fost înaintat Tribunalului spre judecare.

*

Dela Curtea de Apel

Procesul Fischer.—Curtea de Apel secția I a judecat ieri acțiunea civilă intentată de Banca Națională bogătașului Fischer din Botoșani, pentru neplata sumei de 4 milioane lei.

D. Fischer a girat o poliță pentru această sumă unui comerciant botoșănean și refuză achitarea ei. S'a dat un nou termen pentru judecarea în fond.

*

Curtea de Apel secția I a admis apelul d-lui T. Vasiliu din Rediu-Tatar, condamnat pentru abuz de încredere la 5 zile închisoare, reducându-i pedeapsa la 1000 lei amendă.

*

Aceiaș Curte a respins recursul lui B. Bărgăuanu din Pd.-Iloae, condamnat pentru furt la 5 zile închisoare.

*

Dela Casație

Curtea de Casație a respins recursul d-lui I. Florescu din Brăești-Dorohoi. în contra sentinței Curții de Apel secția I prin care a fost condamnat la o lună de zile închisoare și 1000 lei despăgubiri civile, pentru denunțare calomnioasă.

Tribunalul

Acțiuni directe

Eșire din indiviziune.—D. Ilie Draganciuc din str. Roseti 9, a întrodus o acțiune de ieșire din indiviziunea imobilului ce-l are cu fica sa Dafina Mocanu cu același domiciliu.

*

Divors.—D. Maier Kleper din str. Sft. Sava a cerut Tribunalului să fie divorsat de soția sa Adelina Kleper, pentru părăsirea căminului conjugal.

*

Vânzări

Tribunalul secția 3 a scos în vânzare imobilul soților Theler din str. Sft. Lazăr, pentru 120 mii lei.

*

Deasemeni s'a vândut imobilul Otilic Vlaicu din Tg.-Frumos. REP.

Insuspect contra tusei

Cercul „Lutetia"

își reîncepe activitatea

Mercuri seara, s'a întrunit Adunarea Generală a „Cercului franco-român Luteția" și sub președinția d-lui prof. N. Popa, în absența d-lui președinte N. Șerban, chemat la București,-- și-a statornicit programul următor.

Ca deschidere a activității sale, va reprezenta, în seara de Mercuri 9 Decembrie la Teatrul Național, vesela comedie Trois-Six-Neuf (Căsnicie prelungită) de Durand, jucată de artiștii Teatrului și câțiva amatori.

In același sens, va beneficia de largul concurs oferit de dl. Em. Serghie și de artiștii Teatrului Național, în frunte cu d-na Gina Sandri,— pentru a continua o serie de spectacole clasice franceze (Racine, Molière, Musset, etc), așa cum s'a jucat anul trecut Școala femeilor de Molière.

Cercul „Luteția" va realiza anul acesta ciclul de conferințe proectat deja anul trecut despre Franța de astăzi și destinat să ofere o perspectivă a tuturor marilor probleme care frământă țara de care se leagă azi toate speranțele de pace ale întregii Europe. Ieșenii vor asculta pe: d-na Nadine Thierry, d-nii A. Dupront, B. Dard, I. M. Sadoveanu, N. Tonitză, Dan Bădărău, Beau de Loménie, Mircea Bârsan, N. I. Popa. Programul precis se va anunța în curând.

După dorința studenților dela Franceză, se vor reîncepe discuțiile critice de literatură franceză, contimporană, care se făceau acum doi ani, sub conducerea d-lui N. I. Popa.

Fondurile adunate din aceste spectacole și conferințe, precum și din seratele artistice și dansante ce se vor da,—servesc la îmbogățirea și modernizarea cât mai complectă a Bibliotecii Cercului, destinată să atragă tot mai mulți membri și prieteni ai Franței.

Cercul franco-român „Luteția" adresează tuturor intelectualilor ieșeni, cel mai călduros apel ca să-i sprijine și să-i încurajeze inițiativele. D.

V'ați stricat stomacul? Luați pilule de Slănic

Călătoria în străinătate

a d-lui primar Osvald Racoviță

Aseară d-l primar Osvald Racoviță însoțit de d-na, a plecat la București, și deacolo în străinătate.

Primul popas va fi la Bruxelles unde d. Racoviță va rămâne mai multe zile, pentru a lichida într'un fel vechiul împrumut al Comunei, —operație care trebuie neapărat lichidată pentru a satisface un capitol din legea pentru soluționarea problemei apei Iașului.

D. Racovitză se va opri și la Dijon în Franța unde va fi primit oficial de edilitatea orașului francez. Primarul va mai face un popas la Paris unde va vizita șantierul cu lucrările pentru expoziția din 1937.

Nu este exclusă și o trecere a canalului Mânecii, d. Racovitză vizitând și Londra.

La înapoiere d. Racoviță se va opri la Berlin.

Probabil că d. Racoviță va fi la Iași în ajunul serbătorilor Crăciunului, când va convoca consiliul pentru a expune rezultatele voiajului de studii...

REX

Părul cărunt își recapătă culoarea cu „Pigmentol".

Depozit: Farmacia Pollak
Str. Ștefan cel Mare. Telefon 235

V'ați intoxicat? Luați îndată Pilule de Slănic

MALVINE KAHANE
ISAC KAUFMAN

Roagă rudele, prietenii și cunoscuții, să bine-voiască a lua parte la celebrarea cununiei lor religioase, care va avea loc Duminică 29 Noembrie 1936 ora 7 p. m. precis la Templul Neuschotz, Iași, Cuza Vodă.

CAMERĂ MOBILATĂ Cuza Vodă 50 (deasupra Băncei de Credit Român) spațioasă, călduroasă, lumină și soare. Intrare absolut separată. Adresa la proprietar.

Slănic-purgativ e dușmanul constipației

Al 7-lea concert

al Orchestrei Soc. de Gimnastică

Duminică 6 Dec. ora 11 va avea loc al 7-lea concert simfonic al Orchestrei Societății de Gimnastică. Dirijor va fi Mihai Jora, iar solistă d-na Smaranda Athanasof.

Programul cuprinde:

1) W. A. Mozart: Uvertura operei Don Juan.

2) W. A. Mozart: Concert pentru piano în re minor.

3 Rich. Wagner: „Siegfried Sdyli.

4) Fr. Schuhert: „Simfonia în si bemol major.

Comemorarea Prof. G. Ibrăileanu

In urma inițiativei luată de Consiliul Facultății de Litere, Duminică 29 Noembrie, ora 10 dimineață, va avea loc în Aula Universității, comemorarea Profesorului G. Ibrăileanu.

Vor lua cuvântul:

D-l prof. O. Tafrali Decanul Facultății de Litere.

D-l prof. Tr. Bratu Rectorul Universității.

Domnii Profesori:

I. Botez, I. Iordan și O. Botez.

Deasemenea va vorbi și d-l student Istrati Gavril, reprezentând ultima serie de elevi ai defunctului Profesor.

Onoratul Public este rugat a lua parte.

Cazul Francisc Fischer

Alte excrocherii și înșelăciuni

comise de „inginerul" Fischer

Ne-am ocupat pe larg de isprăvile d-lui „inginer" Francisc Fischer care a excrocat magazinele „Dermata" din str. Cuza-Vodă și librăria „Hârtia noastră" din str. Lăpușneanu.

D. comisar Gh. Stănciulescu, de la biroul judiciar, care cercetează această afacere, a primit din partea inspectoratului de poliție din București amănunte prețioase cu privire la isprăvile d-lui „inginer".

Numitul s'a născut la Cluj acum 33 ani. Incă dela etatea de 18 ani s'a ocupat cu afaceri în genul celor comise la Iași.

Astfel, prezența lui Francisc Fischer s'a semnalat la București, unde s'a făcut vinovat de excrocherie, la Reghin, la Târgu-Mureș, unde a comis înșelăciuni. Deasemeni la Brăila și Galați a făptuit unele excrocherii.

Fischer se înfățișa la diverse instituții și magazine unde reușea să obțină sumi de bani prin diverse manopere.

D-l N. Buzatu, șeful stației Crasna a fost victima unui excroc.

La d-sa s'a prezentat un tânăr care a reușit să-l înșele cu suma de 6500. Deasemeni, un impiegat din această stație a dat vreo 6000 lei tânărului.

După unele semnalmente, se pare că excrocul ar fi același Francisc Fischer.

Se crede că și în Iași mai sânt unele persoane care au fost excrocate de Fischer,— persoane care însă n'au reclamat.

Cercetările sânt în curs. AD.

Doctor
A. Dascăl
BOLI INTERNE
VENERICE ȘI SIFILIS
Tratamentul blenoragiei la bărbați și femei
Diathermie urologică și generală
Consultații și tratamente:
7½.—10 a. m. și 2—9 seara
Duminică 9—12 a. m.
Iași, str. Cuza Vodă 42
(vis-a-vis de Camera de Comerț)

Aprovizionați-vă cu articole de iarnă:
Tricolaje, ciorapi, mănuși etc. la
Cuibul Păsărilor
Str. I. C. Brătianu 144
UNDE PREȚURILE SUNT CELE MAI CONVENABILE

CINEMA SIDOLI

Astăzi și în zilele următoare De la ora 3 fără întrerupere până la 12 jum. 2 mari filme 2 mari premiere cu prețurile cele mai reduse

Martha Eggerth

Paul Hartman — G. Alexander
— în —
Romanța Iubirii

Regie Bolovary—Muzică Stolz
Al 2-lea film
Atacul Rebelilor

impresionantă realizare de peripeții și lupte.

Complectare:
JURNAL SONOR CENTURY

Dr. M. Avram
Medic de Spital
Consultă și operează
Boli Chirurgicale, Boli de femei, Mamoș
Consult. 3—7 p. m.
str. I. C. Brătianu 120
(Etaj)
(vis-a-vis de farm. Racovitză)

DE INCHIRIAT cameră mobilată sau nemobilată cu mic hall, intrare separată, acces bae, plin centru, preț foarte convenabil, liberă imediat. A se adresa la ziar.

DE INCHIRIAT trei camere antreu, bucătărie, apă în casă, magazie și beci în str. Sărărie No. 4 (colț cu Arte și Meserii).

PIERDUT buletinul de inscriere în biroul populației din Iași. Il declar nul și fără valoare în mâinile oricui s'ar afla.

Marcu Oring
Iași str. Crucei 3

DOCTOR
ADRIAN ȘTEFĂNESCU
MEDIC DE SPITAL
Boli interne și nervoase
Consult. 4—6 p. m.
Str. I. C. Duca Nr. 16
(fostă Muzeelor)

DURERI DE CAP
ORICÂT DE APĂSĂTOARE, ORICÂT DE GRELE
COMBATE SIGUR NUMAI
NOVAL
NU ATACĂ INIMA, NU IRITĂ RINICHII
Cereți la farmacii cutii originale.

Mare DESFACERE DE GALOȘI ȘI ȘOȘONI

Prețuri extrem de eftine
Incepând dela 75 lei perechea

Str. Cuza-Vodă 1
Piața Cucu

ULTIMA ORĂ

Se anunţă schimbări importante în câteva instituţii economico-financiare

Bucureşti 27—In cercurile guvernamentale se anunţă pentru ziua de 1 Ianuarie, schimbări importante în conducerea unora dintre cele mai importante instituţii cu caracter economic şi financiar.

Marile serbări ale Unirii Ardealului

Bucureşti 27.—Delegaţiile de parlamentari cehoslovaci şi jugoslavi, care vor participa la serbările de la 1 Decembrie, vor fi primite a doua zi Mercuri 2 Dec. în audienţă de M. S. Regele.

Joi 3 Dec. vor avea loc mari serbări la Cluj, la care vor participa şi delegaţiile străine.

Discutarea politicei externe

Bucureşti 27.— S'a hotărât data de 10 Decembrie pentru convocarea comisiilor de politică externă, ale Camerei şi Senatului, în faţa cărora d. Victor Antonescu va face o expunere asupra poziţiei României în actuala conjunctură internaţională.

Dl. Iorga se informează

D. prof. N. Iorga a fost ieri la ministerul de externe, unde a avut o lungă întrevedere cu d. subsecretar de stat Victor Bădulescu, în legătură cu ultimile evenimente din afară,

Discuţia Mesajului

La Senat vor vorbi astăzi la mesaj d-nii prof. N. Iorga şi Mihail Manoilescu, iar la Cameră d. Octavian Goga.

*

D-nii Gh. Brătianu şi Oct. Goga au avut ieri o întrevedere la Cameră.

Ţărăniştii vor face opoziţie violentă în parlament

Sfatul parlamentar naţional-ţărănesc s'a întrunit ieri sub preşedinţia d-lui Mihalache.

S'a hotărît ca parlamentarii partidului să facă o aprigă opoziţie guvernului, atât la Cameră cât şi la Senat, pe cale de comunicări şi interpelări.

Acţiunea aceasta va începe de săptămâna viitoare.

Diverse

— D. prim ministru Gh. Tătărescu s'a înapoiat aseară în Capitală, venind dela Făgăraş.

— Parlamentarii majoritari ardeleni vor ţine astăzi o consfătuire într'una din secţiile Camerei.

— Sfatul parlamentar naţional-creştin se întruneşte astăzi sub preşedinţia d-lui Goga

Populaţia părăseşte Madridul

Insulele Baleare sub control italian

Madrid 27. — Comitetul de apărare a Madridului, în comunicatul transmis aseară, anunţă că trupele rebele concentrate au dat ieri un asalt puternic asupra capitalei.

Atacul a fost însă respins de miliţieni, care au capturat trei tancuri, două germane şi unul italian.

*

Până acum au părăsit Madridul peste 200.000 persoane.

Deasemenea au inceput să părăsească oraşul şi străinii.

Diplomaţii americani au părăsit ambasada americană din Madrid.

Autorităţile din Bilbao au refuzat să permită plecarea mai multor persoane din oraş.

Două vase de război, unul englez şi unul american, au părăsit portul fără pasageri.

Londra 27.—Ziarul „News Chronicle" publică numeroase detalii asupra activităţii italiene în Insulele Baleare, unde corespondentul acestui ziar, d. Gerald Grosvenor, isbuteşte să trăiască la adăpostul unei identităţi de împrumut.

După relatările d-lui Grosvenor, insulele Majorca, Ibiza, Formentera şi Canrera s'ar găsi sub controlul unor ofiţeri italieni, comandaţi de generalul conte Aldo Rossi, şi numai Majorca s'ar mai afla în mâinile guvernamentalilor spanioli.

El afirmă chiar că în Majorca adevărata putere de guvernământ ar fi asigurată de doi aghiotanţi ai generalului Rossi: maiorul Margotini şi comandorul aviator Virelli.

Corespondentul adaugă că 40.000 de ofiţeri şi soldaţi spanioli, mauri şi din legiunea străină sunt acum concentraţi pentru atacurile ce se vor da împotriva Barcelonei. Deasemenea se găsesc în insule câteva sute de avioane, ai căror piloţi sunt, în proporţie de nouă zecimi, italieni.

După acelaş corespondent, din Italia continua să sosească zilnic în Baleare avioane, muniţii şi alimente. Singurele vapoare admise să intre în portul Palma sunt cele italiene şi naţionaliste spaniole.

Laptele hrăneşte... cafeaua are gust bun.

Cafeaua cu lapte este aşadar un aliment hrănitor foarte gustos. În caz că încă nu o cunoaşteţi, încercaţi o odată. Este ceva foarte bun, dar mai cu seamă la cafeaua cu lapte trebue adăugat Franck.

Franck-Adaus la cafea... care trebue adăugat.

ORA 12

Un vapor rusesc percheziţionat de spanioli

Paris 27.—Din Barcelona se anunţă că vasul sovietic „Kiupar" a fost oprit în largul mării şi percheziţionat de către naţionalişti.

*

Londra 27 — Amiralitatea britanică a dat un comunicat, în care se arată că s'a fixat zona neutră la Barcelona.

O reclamaţie a d-lui general Negrei

Buc. 27.—D. general Negri sosit în Bucureşti, a reclamat ministerului de interne că, pe uşa locuinţei sale a găsit inscripţiuni prin care-i ameninţat cu moartea.

Succesul unui boxer român

Paris 27.— Boxeurul român Toma Aurel, campionul Europei la categoria uşoară, a învins aseară la puncte, în sala Wagram, pe boxeurul francez Bataille.

*

Boxeurul român Ştefan Moldoveanu a cedat prin abandon în repriza 7-a, în faţa boxeurului Deckmyn.

Aceasta din cauză că Deckmyn l-a lovit cu capul pe Moldoveanu, provocându-i o emoragie.

Vizita aviatorului Costes

Bucureşti 27.— Aviatorul francez Costes, care urma să sosească azi la Bucureşti, şi-a amânat raidul din cauza timpului nefavorabil.

In capitală ninge abundent, cu fulgi mari.

Regele Italiei şi d. Mussolini vor vizita Budapesta

Roma 27. — Eri s'a anunţat oficial că regele Victor Emanuel al Italiei şi d-l Mussolini, vor întoarce vizita regentului Horty la Budapesta, la 1 Mai 1937.

Judecarea unei pretinse călugăriţe, care făcea propagandă stilistă

Chişinău 27. — Femeia Evdochia Vitico-Iachimenco, din com. Varniţa, jud. Tighina, dându-se drept călugăriţă, a făcut propagandă stilistă în Muntenia.

Simţindu-se urmărită, a venit pe jos în Basarabia şi a continuat să facă propagandă prin sate.

Ea a tipărit şi manifeste, pe care le-a împărţit sătenilor.

Consiliul de război din localitate, judecând-o, a condamnat pe falşa călugăriţă la două luni închisoare.

Germanii cer restituirea coridorului polonez

Varşovia 27.—Organul tineretului naţional-socialist german „Die Jugendschaft", scos de conducătorii tineretului NSDAP, a publicat un articol intitulat „Germanismul în străinătate".

In articol se afirmă că în Polonia trăesc 1.200.000 germani; iar mai departe se spune: „Prin tratatul dela Versailles au fost despărţite de Germania provinciile: Poznan, Coridorul şi parte din Silezia superioară care au fost date Poloniei. Coridorul e un model al spiritului în care a fost încheiat tratatul dela Versailles, despărţind Germania în două.

In felul acesta urma ca mai târziu să ni se răpiască şi Prusia Orientală. Intr'o zi însă istoria va îndrepta greşelile, făcute de oameni apucaţi de nebunie. Nu se poate să rămână în veşnicie un clin strein în inima ţării noastre".

*

Germanii care trăesc în Polonia devin din ce în ce mai agresivi. Nu de mult a avut loc la Lodz un congres al tineretului german din toată Polonia, la care au participat aproape 300 delegaţi hitlerişti. Preşedintele congresului Nippe a ţinut un discurs, în care a declarat că germanii care se află dincolo de hotarele Germaniei sunt obligaţi să manifeste la fiecare prilej dragostea lor nedespărţită faţă de patria mamă, Germania.

Congresul tineretului german de la Lodz, a spus Nippe urmăreşte să întărească conştiinţa fiecărui german din Polonia, că nu se află singur în această ţară, ci că e o parte din o sută de milioane germani. (Ceps)

Inundaţii în Palestina

Ierusalim 27.—In urma unor ploi torenţiale, grave inundaţii s'au produs în diferite regiuni ale Palestinei.

Mai multe cartiere din Ierusalim şi Iaffa au fost acoperite de ape.

Până acum sunt cinci victime omeneşti.

Purgativul cel mai bun? Pilulele de Sănic!

Afacerea Skoda

Bucureşti 27.—D. judecător de instrucţie Stănescu a dat ordonanţa definitivă în afacerea Skoda.

D. Romulus Boilă a atacat ordonanţa, făcând opoziţie la Camera de punere sub acuzare.

Razie poliţienească

Bucureşti 27.— Poliţia Capitalei a întreprins astă noapte o razie puternică în cartierele rău famate şi sub planşeul Dâmboviţei, operând peste 100 arestări.

Inzăpeziri în sudul Basarabiei

Un tren reîntors din drum

Chişinău 27.-Din cauza viscolului puternic de eri, au fost înzăpezite liniile ferate din sudul Basarabiei.

Circulaţia trenurilor în Basarabia, se face cu mare greutate şi trenurile sosesc cu întârziere.

Un tren plecat aseară din Cetatea-Albă, a putut înainta până aproape de Basarabeasca, unde s'a împotmolit.

Trenul a rămas câteva ore în mijlocul câmpului.

Deoarece nu s'a putut disloca linia, trenul s'a reîntors la Cetatea-Albă.

Azi dimineaţă au fost trimise echipe spre a încerca curăţirea liniilor.

Intrevederile d-lui Antonescu la Varşovia

Varşovia 27 — D. Victor Antonescu a fost primit eri de de preşedintele republicei şi a avut întrevederi cu Mareşalul Ridz Smigly, primul ministru Skladkowski şi ministrul de externe col. Beck.

Astăzi la orele 5 după amează, d-l Antonescu va vorbi la postul de radio Varşovia, adresând un mesaj poporului polonez.

Femeia Maria Carol continuă să acuze pe d. Grosman pentru îndemn la dare de foc

D. jude consiler Coman Rosin, titularul Cabinetului III instrucţie, a emis ieri mandat de arestare contra servitoarei Maria Carol, din serviciul d-lui Grosman director la Banca Moldovei, pentru dare de foc şi furt.

Faţă de faptul că servitoarea menţine morţiş declaraţia că stăpânul ei i-a dat bani spre a pune foc imobilului, d. Grosman a fost chemat la Instrucţie, pentru lămuriri.

ŞTIRI ŞCOLARE

Ministerul educaţiei naţionale a fost informat că sunt învăţători şi învăţătoare, cari, deşi abia numiţi în învăţământ, nu s'au prezentat la posturi sub diferite pretexte.

Socotind că s'au făcut foarte mari sacrificii pentru numirea lor — 3000 învăţători şi 800 maeştri — ministerul ţine ca pentru îngreunările ce s'au adus astfel bugetului ţării, toţi învăţătorii sunt obligaţi să fie prezenţi la posturi.

Drept care s'a hotărât ca cei ce nu se vor prezenta la şcoli, în timp de 30 zile, şi nu vor avee nici o motivare, să fie consideraţi demisionaţi.

*

D. dr. C. Angelescu, ministrul educaţiei naţionale, a dat o circulară tuturor revizorilor, prin care-i anunţă că n'au drept să încaseze nici o sumă sub pretextul clădirii de orfelinate.

Mai mulţi învăţători reclamând ministerului că li s'au luat sume pentru orfelinatele din Predeal şi Câmpulung, d. ministru a dat ordin să li se restitue sumele.

*

Ministerul educaţiei naţionale a aprobat, în mod excepţional, ca elevii din învăţământul comercial cari dau examen în cl. V-a ca pregătiţi în particular, să dea examenul de admitere în cursul superior la 15 Ianuarie 1937, la şcolile desemnate de dtrecţia învăţământului particular.

informaţiuni

x **Poliţia judiciară** de pe lângă cheştura ieşană a adunat pe toţi borfaşii care sînt specialişti în furturile prin grant. In ultimul timp aceste furturi sporiseră considerabil. Toţi „grantiştii" sînt cercetaţi la poliţie.

x D. Iancu Breşler din str. Cost. Negri 4, s'a plîns poliţiei că i s'a furat de pe frînghie un covor în valoare de 2000 lei.

x Dl. Manea Leonida din Suceava a reclamat la comisia I-a că femeia Frosa Timenschi din Şos. Arcu 35 i-a furat 300 lei şi o pereche mănuşi de piele.

x A fost înaintat poliţiei Simion Grojolschi din Soroca surprins pe când încerca să vândă lucruri de proveniență suspectă.

Pilulele de Sănic: purgativul ce nu face dureri.

x Preşedintele Curţii cu Juri din Iaşi a solicitat o sesiune extraordinară, întrucât sunt pe rol 46 procese de judecat.

Pregătiţi-vă de patinaj

x FESTIVAL CEFERIST.-Sâmbătă 28 Noem. orele 8 jum. seara va avea loc în Sala Atelierului C. F. R. Nicolina un festival urmat de bal.

Domnişoara Lili Macri şi Teodor Stănescu vor juca „Petitoare" şi „ce mult te iubesc". Orchestra fraţii Lupu va distra publicul până la orele 6 dim. în care timp va recita drăgălaşa domnişoara Aurelia Tâmbu.

AURUL s'a scumpit vindeţi şi bijuteriile acum direct strada **I. C. Brătianu** **82**

x **Conferinţa d-lui Iorga.**— La Teatrul Naţional Duminică 29 Noembrie a. c. orele 11 a. m. D-l Prof. N. Iorga va vorbi despre „Cultul onoarei naţionale".

Şcolărimea, studenţimea şi intelectualitatea ieşană sunt invitate să ia parte într'un număr cât mai mare.

x Autorităţile judiciare căutau pe studentul Const. Stârcea originar din Târnava mică, şi cu domiciliul la Iaşi.

El avea de plătit o amendă pentru contravenţie pe c. f. a.

Eri Parchetul a fost înştiinţat că acest student a murit de tuberculoză, la sanatoriul Vila Greerul din Buciumi.

Fulare de lână şi mătasă
Mănuşi de lână şi blănite
CUMPĂRAŢI EFTIN LA
EDUARD

DOCTOR
Filip Stein
Medic de Spital
Fost asistent al clinicelor urinare din Londra
consultă pentru:
Bolişi operaţii urinare
(rinichi, beşică, prostată)
VENERICE — SIFILIS
Cystoscopie. uretroscopie
Cons. 8-9½ a.m. 3-6 şi 7½-9
Str. I. C. Brătianu Nr. 112

DOCTORUL
R. DAMSKER
Medic de Spital
Str. Ghica Vodă No. 32
MEDICINA INTERNĂ
SIFILIS ŞI GENITO-URINARE
între 8—11 şi 3—7

DOCENT DOCTOR
GH. PLACINŢIANU
Chirurg primar
Boli chirurgicale şi de femei
Cons. 3—5 p. m.
Aleia Alexandri 5

Dr. S. Streiff
MEDIC DE SPITAL
fost asistent al Clinicelor urinare din Viena şi Berlin
Specialist în Boli şi Operaţii Genito-urinare
(Rinichi, Beşică, Prostată, Genitale)
Cistoscopie, Uretroscopie
Cons. 3—8 p. m.
Iaşi, Str. A. Panu 7
(lângă Şcoala Sterii)

Pistruii îi înlăturaţi sigur cu unicul preparat inofensiv: Loţiunea Khasya.
Depozit: Farmacia Pollak
Str. Ştefan cel Mare Telefon 235

Călătorii de plăcere IN EUROPA ŞI PE MEDITERANA
individuale şi în grup întreprinde regulat eftin şi confortabil
ORT
Organizaţia Română de Turism s. a. r.
Reprezentanţa Serviciului Maritim Român
Bucureşti, Bd. Take Ionescu 3 — Tel. 4. 41. 65
Agenţii în întreaga ţară
Cereţi prospecte detailate. 2

Al constipaţiei inamic E pilula de Sănic.

Galoşi şi Şoşoni cu jumătate preţ vinde TEGRA Cuza-Vodă Nr. 69

ANUL XXXIII No. 8897

ABONAMENTE

Lei 350 . . . . pe un an
„ 180 . . . . „ 6 luni
„ 90 . . . . „ 3 luni
„ 1000 . Instituții publice

ATELIERILE TIPOGRAFICE
IAȘI STR. LAPUȘNEANU 37

Telefoane { Redacția 391 / Administrația 394 / Serviciul de noapte 367

6 PAGINI 2 LEI

OPINIA

Ziar popular cotidian

DUMINICA 29 NOEMBRIE 1936

Premii gratuite OPINIA

Bon No. 49-50

Seria 68-a

Primejdia cea mai apropiată:

o încăierare germano-rusă!

Acordul germano-japonez. Demersul austriac la Berlin. Alte manifestări diplomatice.

Dl Hitler (în stânga) întâlnindu-se cu d. Guido Schmidt ministrul de externe al Austriei.

In presa noastră a trecut aproape neobservată vizita la Berlin a d-lui Guido-Sehmidt, ministrul de externe al Austriei.

Trebueşte însă subliniată înştiinţarea semi-oficială, de la Viena, că d. Schmidt ar fi reuşit să obţie asigurarea că Germania va respecta independenţa Austriei, privind cu simpatie acordul austro-italian.

Înştiinţarea aceasta trebue primită cu oarecare rezervă. Dacă, totuşi, va confirma, înseamnă că există putinţa unei strânse conlucrări italo-germane.

Şi întemeiată pe sprijinul italian în Europa, Germania a încheiat recentul acord cu Japonia, pentru a încercui Rusia sovietică.

*

Se cunosc repetatele declaraţii ale d-lui Hitler, că idealul german se îndreaptă spre răsărit. In acest scop şi-a asigurat colaborarea Japoniei.

Iar în ce priveşte Europa, Berlinul tinde să obţie *neutralitatea* Angliei. Şi e foarte semnificativă recenta declaraţie a d-lui Eden că Anglia va sprijini Franţa şi Belgia, în eventualitatea unei agresiuni *neprovocate*.

Or. Germania n'are înţeles să atace la Apus;— ci ţinteşte spre Rusia. Iar un atác german în centrul Sovietelor e îndoială că ar fi socotit „provocare" la adresa Franţei.

Şi e foárte posibil că *Anglia să rămâe neutră*.

*

In felul arătat mai sus se prezintă, deocamdată, eventuala primejdie de război. *Primejdia unei încăerări germano-ruse.*

Lucrul interesează foarte mult ţările din vecinătatea Rusiei: Polonia şi România.

Şi poate aceasta-i explicaţia recentei vizite a d-lui Beck la Paris, Londra şi Berlin; şi a actualei vizite a d-lui Victor Antonescu la Varşovia.

Instituţii ieşene

Ateneul din cartierul Sărărie

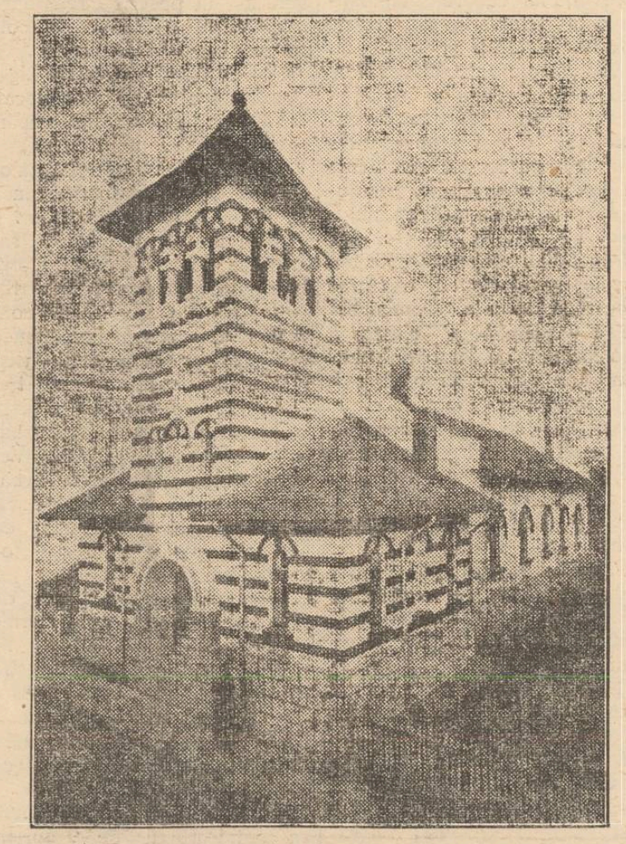

Impozanta clădire a Ateneului „Dr. C. Angelescu" de lângă biserica Sf. Haralambie, se inaugurează mâne Duminică.

Pr. Gh. Niculea, realizatorul acestei opere, n'a neglijat nici latura asistenţei medicale. Astfel, a înfiinţat pe lângă Ateneu şi un dispensar medical, bine înzestrat cu aparate şi medicamente.

*

Solemnitatea inaugurală de mâne Duminică, începe la ora 3 jum. p. m. printr'o rugăciune, executată de corul mixt al Şcoalei Normale de fete „Mihail Sturdza şi al Seminarului „Veniamin" sub conducerea d-lui prof. Gavril Gălinescu. Cuvântul de deschidere va fi rostit de părintele prof. Gh. Niculea, preşedintele Ateneului. Va urma muzică religioasă executată de acelaş cor mixt condus de păr. diacon Grigore Panţiru şi prof. Gălinescu.

Părintele prof. univ. Valeriu Iordăchescu va ţine o conferinţă, după care va urma muzică populară executată de renumitul cor al asoc. „Cântarea Moldovei" sub conducerea maestrului Vasile Popovici. Recitări şi o piesă de teatru jucată de elemente talentate a'e Academiei de Muzică şi Artă Dramatică din Iaşi, vor încheia programul.

*

Populaţia Iaşului este invitată stăruitor a lua parte în număr cât mai mare. Această so'emnitate va fi cinstită şi prin prezenţa Mitropolitului Nicodem.

GR. SPIRU

Zîmbetul zilei

redactat de AUREL LEON

Cronica rimată

Gânduri de iarnă

Nici n'au început să cadă
Bine, fulgii de zăpadă,
Şi nu-i chip să ieşi pe stradă,
Căci nu poate să te vadă
Făr'a-ţi spune fiecare
Bucuros, nevoe mare:
— Ninge dragă!
— Ninge bine:
— A venit iarna înfine.
— Uite fulgii!
— Ce frumos!
— Ce poetic, ce duios!
— Primii fulgi ce cad pe drum....
Parc'aşi alt om acum!...
. . . . . .

Ninge! Ei şi ce e nou?
Iarna ne-a făcut cadou
Plapoma ce din străbuni.
Ne acopere trei luni.
Ninge-acum ca şi la anul,
Mai încet sau cu toptanul;
Cum a nins sub Domnii toţi,
Pământeni,—fanarioţi;
Cum a nins din vremi eterne
Fără grijă de guverne,
De scumpete, sau de ger,
De săracii care pier;
Cum a nins şi cum va ninge
Pân'ce viaţa se va stinge.

Înţeleg că-i bucurie
Când câştigi la loterie,
Când ajungi sus, la putere
Şi te umfli de plăcere,
Sau când ai scăpat de soacră
Ce-ţi făcea viaţa acră.
Dar să fii şi zi şi seară
Bucuros, că ninge afară
Că e gerul cum se cade
De vreo 40 de grade!
De îngheaţă vinu'n vas
Şi ai promoroacă 'n nas;
Când a revenit programul
Şă iei lemnele cu gramul
Să te bucuri când îţi cere
Şapte poli pe două mere,
Şi când îţi depui salarul
Să-l păstreze măcelarul;
Când îţi trebue galoşi,
De Crăciun: pom, caltabosi,
Gâşte, ouă sau jambon,
Şi nevasta-ta, palton;
Când îţi trebue măcar
Trei flanele şi un fular,
Şapte rânduri de mănuşi
Pentru soacră şi mătuşi;
Când pretinde fiică-ta
Să-i iei sanie şi stea,
Şi când nu te duce gândul
Cum să'npaci pe toţi. cu rândul...

*

Insă astea-s lucruri vechi.
Ne răsună în urechi
De când ploaia e şi vântul,
De când iarna şi pământul,
Astfel că, nu le mai spun
Ca să nu vă indispun.
Pentru mine-atunci e viaţă
Când cişmeaua îmi îngheaţă,
Fi'ndc'atunci mai scap de clor
Şi pot bea din ce mi-e dor:
Topesc ghiaţa şi pot bea
Apa bună, cum îi ea,
Şi aşa, la ceas măcar,
Câte-o cană de Cotnar...

*

Ninge, ninge. spun poeţii:
„Ninge'ncet la poarta vieţii"
Ninge-mi spune şi nevasta
Ninge...

Ei şi ce-i cu asta?

Ecouri politice

In jurul unui memoriu

Cercurile guvernamentale au fost viu afectate de anumite relatări ale presii engleze, italiene şi germane.

Marea presă a ţărilor amintite,—în special acea germană, a publicat şi comentat pe larg memoriul înaintat unui înalt for de conducătorul spiritual al unei organizaţii de extremă dreaptă dela noi.

Despre memoriul acesta „Opinia" a vorbit la timp.

*

O nouă editură

Din cercuri bine informate se arată că d-nii: Paucker şi Labin, care au plecat recent dela conducerea „Adevărului" şi „Dimineaţa", au pus bazele unei mari edituri la Bueureşti.

Noua întreprindere are de gând să editeze un mare ziar de informaţiuni, care ar urma să apară la 1 Ianuarie 1937...

*

Convorbire în tren

Ni s'a relatat că d. Mihail Sadoveanu, marele nostru povestitor, acum câtva timp, a făcut voiajul la Bucureşti, într'un compartiment în care s'a urcat din întâmplare şi unul din conducătorii de marcă ai partidului „Totul pentru ţară".

S'a angajat o discuţie academică asupra feluritelor probleme la ordinea zilei.

Ajungându-se la francmasonerie, d. M. Sadoveanu a lămurit că loja pe care o conduce d-sa este naţională şi democratică...

O nouă mutare la Bucureşti

S'a vorbit de apariţia în localitate a unui cotidian de doctrină naţionalistă, sub conducerea d-lui prof. I. Găvănescul.

Chestiunea întimpină dificultăţi.

In orce caz, d. prof. Găvănescul s'a mutat definitiv la Bucureşti...

ŞBILŢ

Cetiţi în pag. VI-a
ULTIMA ORA

Din toată lumea

Forţele din Europa centrală

Dintr'un articol publicat decurând în ziaru cehoslovac „Venkoc" extragem câte-va cifre cu privire la situaţia militară din centrul Europei.

Ungaria, *cu o populaţie de 9 milioane locuitori, are 8.600 kilometri de frontieră şi o armată de 35.026 oameni.*

Austria *posedă un efectiv militar de circa 60.000 oameni. Populaţia acestui Stat atinge 6 milioane 800 mii de suflete.*

România *19 milioane locuitori o armată de 253.766 soldaţi şi 10.647 marinari.*

Iugoslavia *15 milioane locuitori şi 115.864 soldaţi.*

Cehoslovacia *15 milioane, 200 mii de suflete şi 163.415 soldaţi.*

Ultimele trei ţări formează un puternic bloc; „Mica Înţelegere", gata oricând să răspundă unui eventual atac din partea duşmanului...

Bineînţeles, e vorba de efectivele militare în timp de pace. La o eventuală mobilizare, numărul soldaţilor se înzeceşte.

Din cauza „Miss Spaniei"!...

In Spania, între guvernamentali şi partizanii generalului Franco, e luptă pe viaţa şi pe moarte!

Dar războiul politic a căpătat şi un alt caracter cu totul neaşteptat.

Vă amintiţi desigur că recent a fost aleasă „Miss Spania 1937". Juriul, apreciind că quintesenţa frumuseţii iberice se află întrupată în persoana domnişoarei Enriquitta Albeniz, a decernat acesteia titlul atât de mult râvnit de femei...

Iată însă că Guvernul din Burgos contestă calităţile estetice ale noei „Miss" pentru simplul motiv că d-ra Enriquitta Albeniz a fost aleasă la...Barcelona, oraş aflat încă sub stăpânirea guvernamentalilor.

D-ra Albeniz este o frumuseţe de fată şi cetăţenii sunt ferm hotărâţi să împiedice tentativa unei noui alegeri ordonată de revoluţionari.

Şi astfel a sporit îndârjirea celor două tabere adverse!

Charlie Chaplin pleacă în Rusia

Cea mai proaspătă senzaţie a Hollywoodului: Charlie Chaplin, faimosul actor de cinematograf, pleacă împreună cu soţia sa, Paulette Goddard, în Rusia Sovietică unde va turna viitoarele sale filme.

Se ştie că Charlie Chaplin, însuşindu-şi o concepţie socială manifestată de altfel şi în scenariile sale, are afinităţi cu republica sovietică.

Incă de-acum un an, vestitul actor a fost invitat de către dl. Schumiatscky, şeful cinematografiei ruseşti, să se stabilească definitiv în republica roşie. Charlie Chaplin s'a decis acum să părăsească cetatea filmului american, spre a se stabili la „Kinograd" cea mai uriaşă uzină a cinematografiei ruseşti, situată în apropiere de Moscova.

Fotografierea spiritelor!

Fenomenele supranaturale au incitat întotdeauna curiozitatea oamenilor. Spiritismul considerat de unii drept o şarlatanie, e socotit de alţii ca o ştiinţă ce caută a pătrunde în misterul de nepătruns al supranaturalului.

„Destăinuirile unui vânător de strigoi" e titlul unui volum recent apărut în Anglia şi al cărui autor este d. Harry Price, secretarul general al „Institutului britanic pentru cercetări psihice".

Volumul mai sus pomenit a stârnit senzaţie în toată Anglia — ţară eminamente superstiţioasă, — cu atât mai mult că autorul a reuşit să.. fotografieze spiritele după următorul procedeu povestit de însuşi dl. Price:

...„Aproape de miezul nopţii „ambii vânători" au auzit un foşnet după care a urmat un schimb de cuvinte rostite de oameni cu voci cavernoase. Cu sulletul pe buze, au dat foc prafului de magneziu, îndreptând obiectivul aparatului fotografic către partea de unde veneau spiritele. Inspăimântate şi scoţând strigăte groaznice, spiritele s'au risipit zăpăcite „fără a mai da, din acea noapte, pe acolo".

Pacat că nu putem reproduce fotografia, ca să ne dăm şi noi sama!

Prin ţările scandinave

Viaţa de cinste şi prosperitate a populaţiei. Ţara fără de închisori şi analfabeţi. Spiritul pacifist şi de toleranţă a conducătorilor

Dintr'o convorbire veche cu d. prof. I. Iordan

Ştiam din lecturile anterioare, prea puţine despre viaţa ţărilor scandinavice. Retinusem însă, că nivelul lor cultural, starea lor socială şi politică se află pe o treaptă cu mult superioară altor ţări din Europa (nu mă gândesc la noi!)

Dar adevărata stare de lucruri nu se poate cunoaşte decât la faţa locului, convingându-te de realitatea faptelor.

Cu acest gând mi-am îndreptat paşii spre locuinţa d-lui prof. I. Iordan care se întorsese dintr'o călătorie făcută în ţările scandinavice. Era într'o după amiază de Septembrie când actul debarcării d-lui Titulescu se discuta încă în toate cercurile...

Nu mă gândeam la un interview, ci numai la dorinţa de a afla întrucât legendele, pe care le citisem odinioară în cărţile noastre de şcolari despre aceste ţări, se pot adeveri.

Am aflat cu acest prilej lucruri nebănuite, care interesează îndeaproape, contribuind la cunoaşterea evoluţiei sociale a popoarelor, pentrucă aceste fapte sunt cele mai elocvente exemple demne de urmat.

Deaceia convorbirea mi s'a părut extrem de interesantă, încât astăzi—în ajunul conferinţei d-lui Iordan din Aula Universttăţii—deşi a trecut atâta timp, ţin s'o împărtăşesc cetitorilor în măsura în care am reuşit să o mai reţin.

Viaţa cea de toate zilele... din Scandinavia, se deosebeşte radical de acea dela noi. Casele sunt mari şi spaţioase, satele cu şosele bune, iar pe câmpuri nu se văd decât maşini, Munca agricolă este mecanizată.

In curtea fiecărui ţăran se văd atenanse cu 3 intrări, rezervate pentru vite, maşini şi nutreţ.

Nu se întâlnesc cocioabe, în genul celor de'a noi, insalubre şi dărăpănate, Nu se văd cerşetori sau nevoiaşi aşa cum apar pe străzile oraşului nostru.

Ci dimpotrivă se observă că viaţa economică pulsează îndeajuns, pentruca nivelul material şi moral să fie cât mai ridicat.

Deasemeni şi oraşele impresionează prin ordinea şi curăţenia ce domneşte în ele.

Edificii bogate, arhitecturi impresionante împodobesc centrele comerciale şi culturale. Ajături de şosele extrem de ingrijite, reţelele trenurilor electrice au împânzit toată Suedia.

Un spirit de prosperitate, de civilizaţie solidă este în *conş iinţa* acestui popor, pentrucă la baza lui se afla: *cinstea.*

In această privinţă, Sucdezii au devenit proverbiali. Aceiaş viaţă îndestulătoare este şi'n Norvegia, poate cea mai redusă, din cauza climei lor mai aride.

In locul caselor înalte din Suedia, se întâlnesc colibe în care locuesc pescarii din fiordurile nordului. Să nu-şi închipuie însă cineva că o co-

(Continuarea în pag. 2-a)

„Defect de emisiune"

sau ce poţi păţi când ai o sută cu linii galbene şi cu un semiton lipsă la sunet

Eu, de câte ori aud că e vorba de o nouă emisiune de monedă, trimit să-mi cumpere o aspirină, pentrucă mă apucă dureri de cap.

Şi asta, nu fiindcă aşi fi cine ştie ce expert financiar şi m'aşi teme de o eventuală devalorizare, ci pentrucă sunt păţit.

Nenorocirea mi-a venit aşa, din senin, odată cu o sută de lei, pe care am luat-o de la nu ştiu care magazin şi care monedă nu avea nimic deosebit, pentru a atrage atenţia.

Era o sută obişnuită, relativ albă, cu sunet curat de tinichea, cu zimţii corecţi, ca orice sută de treabă, născută din părinţi legitimi la monetăria Statului.

De unde să ştiu eu, păcatele mele, că aveam de-aface cu o clandestină, fabricată prin contrabandă şi aruncată pe piaţă pentru a face concurenţă celor oficiale?

Treaba asta am aflat-o la băcan, care după ce-a isbit-o de duşumea, de piatră, de capul nevaste-sa,— după ce-a examinat-o la lumina zilei şi la aceia a unui bec după ce-a turnat pe ea ocid sulfuric, zeamă de castraveţi, saramură de scrumbii şi alte substanţe chimice, mi-a dat-o înapoi zâmbind compătimitor:

— Vedeţi, nu e veritabilă Are un sunet suspect şi câteva pete galbene.

Natural că am plătit cu alţi bani cumpărătura şi am luat cu mine blestemata de sută.

Am încercat apoi s'o schimb la o farmacie, cumpărând nişte medicamente de care nici n'aveam nevoe.

Dl. farmacist însă, a luat'o foarte bănuitor şi a început s'o

(Continuarea în pag. 2-a)

Sărbătorile se apropie

Procurați-vă excelentele vinuri naturale dela renumitul local

La Podgoreanul

Strada Lăpușneanu 4, care vinde direct consumatorilor produsele viilor proprii GORGOS și CALMANOVICI cu prețuri reduse. RACHIURI NATURALE DIN FRUCTE.

Deasemenea rugăm onorata clientelă de a ne vizita localul de consum de os și la etaj având un serviciu ireproșabil, cu prețuri extrem de modeste.

Mare DESFACERE DE GALOȘI ȘI ȘOȘONI

Prețuri extrem de eftine

Incepând dela 75 lei perechea

Str. Cuza-Vodă 1

Piața Cucu

RENTA INZESTRARII

Renta consolidării, Bonuri de Impozite, Titluri Urbane Iași și orice efecte și acțiuni, cumpără și vinde BANCA

EM. MARCOVICI

IAȘI

Str. Ștefan cel Mare 15

la cursul Bursei din București.

Stăm la dispoziția Onor. publicului cu orice informațiuni de Bursă în mod cu totul gratuit.

Apă de Slănic

pro ispată

găsiți numai la magazinul

„Cămila"

Str. A. Panu

și la filiala

Str. I. C. Brătianu

Balul Studenților evrei

Sâmbătă 5 Dec.

V'ați stricat stomacul ? Luați pilule de Slănic

Slănic-purgativ e dușmanul constipației

CINEMA PHOENIX

Astăzi până Duminică

Prețurile cele mai eftine

13, 10 și 8 lei

se reprezintă

SEQUOIA

Al doilea film

MARIETTA

Operetă cântată de:
JANETTE MACDONALD
și NELSON EDY

Complectare :
SILLY SIMPHONIE

Răceli, arșiță, gripă ia

Testa.

ROMANIA
Prefectura Județului Iasi
Biroul Mobilizărei
Nr. 208 din 20 Noembrie 1936

PUBLICAȚIUNE

Noi, Prefectul Județului Iasi;

Având în vedere dispozițiunile ordinului Ministerului de Interne Nr. 1827 și 2665 M. | 936, și ale art. 125, 127 și 128 din Regulamentul Legei Rechizițiilor, aducem la cunoștința tuturor proprietarilor sau deținătorilor de vechicule cu tracțiune mecanică (automobile, auto camioane, autotractoare, motociclete, etc. etc.) că sunt obligați să prezinte aceste vechicule cu tracțiune mecanică, în fața Comisiunei de recensământ și clasare a vechiculelor cu tracțiune mecanică în număr de două cări vor funcționa :

a). La sediul Prefecturei de Județ (Palatul Administrativ) pentru proprietarii de vechicule cu tracțiune mecanică din cuprinsul județului Iași și

b). La sediul Chesturei poliției Municipiului Iași, pentru proprietarii sau deținătorii de vechicule cu tracțiune mecanică din cuprinsul Municipiului Iași.

Recensământul și clasarea acestor v e c h i c u l e se va face de către Comisiunile menționate mai sus, în cuprinsul lunei Decembrie dela 1--20 după normele de mai jos.

In zilele de 1-15 Decembrie se vor prezenta Comisiunilor, proprietarii vechiculelor înscrise la Biroul Circulației dela Chestura Poliției Municipiului Iași.

In zilele de 16 la 20 Decembrie, se vor prezenta toți proprietarii cu vechicule de tracțiune mecanică cari nu áu fost inscrise la Biroul Circulației.

La cererea proprietarilor și cu mijloacele de transport ale acestora, Comisiunea va cerceta la locuința proprietarilor, vechiculele menționate mai sus și cari fiind puse în situația de a nu se mai putea prezenta în fața Comisiunei respective, sau cari fiind în depozite sau magazii, nu au fost puse încă în circulație. Proprietarii de tractoare vor prezenta Comisiunei numai datele necesare pentru înscrierea tractorului în tabelele respective.

Proprietarii sau deținătorii de automobile, auto-camioane, motociclete, etc., care nu se vor prezenta în fața Comisiunei respective, la datele fixate mai sus, vor fi dați în judecată și amendați potrivit dispozițiunilor art. 128 din Reg. asupra Legii Rechizițiilor, retrăgându-li-se totodată și biletele de circulație.

Toți proprietarii, odată cu prezentarea auto-vechiculelor ce au, vor trebui să dea Comisiunii următoarele date : numele și pronumele, adresa și situația militară, atât a proprietarului cât și a șoferului, marca fabricei, H. P., numărul cilindrelor, No. șasiului, No. de inscriere la autoritățile ad-tive, autoritatea la care a fost înscrisă, forma caroseriei (limuzină, capotă, cisternă etc.) cu sau fără remorcă, greutate proprie, capacitate de transport, inclusiv remorca, greutatea remorcei, capacitatea rezervoarelor, consumația pe 100 km. felul cauciucurilor, (pneuri, bandage), starea cauciucurilor, starea generală a mașinei, numărul locurilor.

La prezentarea vachiculelor se vor prezenta și biletele de circulație.

Odată cu recensământul și clasarea acestor vechicule, se va face și recensământul pieselor de schimb aflate în magazie și ateliere, pe care proprietarii respectivi sunt obligați a le declara Comisiunii.

p. Prefectul Jud. Iași
Alex. Velciu
Șef Bir. Mobilizărei,
Alex. A. Flor

Al constipației inamic E pilula de Slănic.

In loc de cronică sportivă...

Insufleţita masă camaraderească

cu prilejul sărbătoririi d-lor prof. Ianovici, Partenie şi cpt. Toporăscu

In primitoarele saloane ale „Școalei de menaj", a avut loc Joi seara,—din inițiativa entuziatului sportman, Ing. Ticu Stavăr, președintele districtului de fott-ball, sărbătorirea meritată, a d-lor prof. Ianovici, Partenie și cpt. Toporăscu, avansați în posturi de mare răspundere în conducerea footbalului regional și pe țară.

Au participat membrii Ligei de Est și ai districtului local, arbitri, conducători de grupări și suporteri.

D-l Ing. Stavăr, organizatorul frumoasei adunări, atacă cu brio... seria discursurilor.

D-sa relevă meritele și sacrificiile depuse de sărbătoriți în slujba sportului moldovenesc și îi asigură de concursul tineretului în acțiunea lor viitoare. In numele asistenței oferă serbătoriților trei superbe vase cu flori.

Vine rândul d-lui Vinogradschy, să spargă ghiața... Vechiul concordist, urează sărbătoriților mulți ani și vigoare, pentru a putea continua cu aceiași energie frumoasa lor activitate.

Corul improvizat de dl. Stavăr intonează un puternic „mulți ani trăiască".

Dl. cpt. Toporăscu înșiră prodigioasa activitate desfășurată de dl. Ianovici în comisia Ligei ee Est, și marele merit ce-l are aducând sediul Ligei, în capitala Moldovei.

Deasemenea subliniază, munca neîntreruptă de 9 ani de zile, a d-lui prof. Partenie, în fruntea districtului de foot-ball.

Cu deosebită satisfacție aduce la cunoștință avansarea d-lui Ianovici, în forul suprem „Consiliul Federal" și numirea d-lui Partenie, în conducerea Ligei de Est.

Dl. Tony Irimescu, apreciatul „referée" ieșan, se asociază la meritata sărbătorire a tripletei „Ianovici-Partenie-Toporăscu".

Mai aduc elogii sărbătoriților d-nii Chelărescu și Puiu Iacobovici în numele grupărei „Macaby-Hacoah".

Intr'o succintă cuvântare, răspunde d. prof. Partenie, arătând rostul sportului în general și mai ales în regiunea noastră.

Seria discursurilor o închcie dl. prof. Ianovici. Spune că oricare din sărbătoriții de astăzi, merită locul pe care îl ocupă d-sa, și că numai întâmplarea a făcut ca d-sa să facă un pas înaintea celorlanți. Numai cu sprijinul dezinteresat al sportivilor ieșeni, a putut face ca Liga de Est să se prezinte ca cea mai bine organizată din țară.

Mulțumește asistenței și acelora care nu sunt prezenți, pentru concursul dat și încheie promițând ca în „consiliul Federal" să susție cu aceiași tărie interesele sportului din estul țării.

Masa a luat sfârșit, într'o atmosferă de sinceră camaraderie, prin cetirea telegramei adresate d-lui V. V. Tillea, președintele Federației Române de Foot-ball.

SEMM.

Zâmbetul zilei

(Continuarea din pag. I-a)

supue la atâtea operații fizico-chimice, încât mi s'a făcut milă de truda lui și am scos alte parale.

— Las'o domnule, bat'o Dumnezeu, că mi se pare că nu-i veritabilă.

— Da, da, confirmă și spițerul. Are în compoziție cu 10 la sută mai mult aluminiu și e cu 0,00005 mai grea decât cele veritabile.

Dela farmacie, m'au dus s'o plasez la o cofetărie, dar a trebuit să plătesc consumația tot cu mărunțiș.

Am mai încercat apoi zadarnic în alte zeci de locuri, pe unde am cheltuit de pomană vreo 250 de lei. Am cumpărat bomboane, gumerabică, harbuz murat, bretele, o carte de versuri, scobitori, infine un bazar demn de a figura la cel mai pretențios bal.

Și ca să vedeți în ce hal eram, e destul să vă spun că am intrat disperat la „Socec", să cumpăr un bilet de teatru, deși sunt partizan credincios al filmului.

Am depus precaut suta cu bucluc, pe masa simpaticei dudui dela agenție, aducând viclean vorba despre iarnă și ninsoare.

Și domnișoara casieriță, după ce a încuviințat dulce că în adevăr ninge frumos, n'a uitat să examineze atent pacostea de monedă.

Inutil să mai spun că zâmbetul meu de circumstanță, a devenit lugubru.

La clinchetul disperat al sutei, s'a adunat în jur un grup de cunoscuți.

Un muzicant a scos repede diapazonul și după ce l-a confruntat cu sunetul sutei mele, s'a declarat :

— E bună, numai că are lipsă un semiton. E în fa simplu și ar trebui să fie în fa diez.

Un amic de la percepție însă m'a consolat :

— Nu fi îngrijita dragă. Nu e falșă. E un „defect de emisiune".

Cum n'aveau ce face cu ea, deși nu era falșă, m'am hotărât s'o dau de pomană cerșetorului depe Str. I. G. Duca, mai ales că era ziua de naștere a soacrei.

Bietului om nici nu-i venia să creadă și era cât pe ce să-mi sărute mâna.

Pentru ca peste două ceasuri să vină la mine însoțit de un sergent :

— Cucoane, ia mă rog suta înapoi, că m'ai nenorocit.

M'au dus pe la siguranță și mă întreabă toți să divulg fabrica și complicii.

*

Acum, sărmana sută mă primește de pe birou, bucuroasă că ne-am reîntâlnit.

Și nu știe că eu mă chinuesc de trei zile, gândind cum să scap onorabil de ea.

Deși, vorba perceptorului, e cu „defect de emisiune" iar nici de-cum falșă.

De ; ce să-i faci ?

Dracu-a pus-o să aibă pete galbene și un semiton lipsă la sunet ?!

Pilulele de Slănic: purgativul ce nu face dureri.

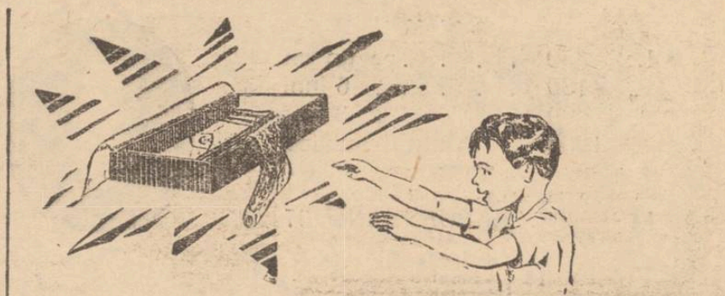

Toți copiii doresc Ciorapii „TRINACO"

Jachete pentru copii

Pulovere și excelenta Lingerie pentru copii

Trinaco

Sucursala Iași

Str. Ștefan cel Mare 11

Asistența socială a Primăriei Iași

Doamnele din Caravana Milosteniei

colectează cu râvnă pentru cei sărmani

Ca în toți ani, și acum doamnele din elita ieșană nu și-au desmințit sufletul ales și generos, — calități frumoase puse în slujba celor mulți, umili și obijduiți.

Iată numele doamnelor care cutreeră Iașul pe echipe în diverse sectoare : Mariana Racovitza, Janne general Sava-Goiu, general Ionescu, Malvine Frühling, col. Caracaș, col. Turculeț, Adela Vârlănescu, M. Popovici, Teodora Stanciu, Hefter, col. Andone, Dogar, Werner, Nat. Ceicovschi, Grumăzescu, Marg. Spiru, Scutaru, A. Georgescu, Dragan, Grinberg, dr. Ochs, H. Bebery, Rosenștein, Guțu, Löbel, Zoller, Florica Popescu, Weinrauch și Apostoi, Petrescu, Ciurea, Euf. Simionescu, Işoveanu și Androni.

Populația Iașului—în genere — se arată bine-voitoare și donează de toate: bani, lingerie, îmbrăcăminte, încălțăminte.

Totuși colecta pare că merge mai greu decît anul trecut. In preajma iernii din 1935 ieșenii dădeau și mai mult.

Doamnelor din „Caravana Milosteniei" care lucrează cu multă modestie și cu duioasă delicatețe pentru săracii Iașului, li se cuvine un cuvânt de laudă.

Iar pe ieșeni îi indemnăm să dea fiecare, cât de puțin, pentru a se strânge mult.

Cei necăjiți așteaptă obolul ieșenilor,— al tuturor ieșenilor.

ADMAR

Institutul de Filologie Română

Astăzi la ora 7 și jum. are loc ședința Institutului de Filologie Română „Al. Philippide" de sub direcția d-lui prof. I. Iordan.

Vor face comunicări : d-l asist. univ. Gr. Scorpan despre „Cuvinte dialectale în poezia lui Eminescu" și d. P. Ciuceanu despre o carte franceză relativ la graiul românilor din regiunea Pindului.

Membrii Institutului sunt invitați a lua parte.

Pregătiți-vă de patinaj

Prin țările scandinave

(Continuarea din pagina I-a)

libă din Norvegia se poate asemăna cu acele dela noi.

Deasemeni și'n Danemarca. In Copenhăga, bunăoară, se găsesc automate la orice pas. Spiritul practic și de progres s'a înrădăcinat în această țară mică, dar cu oameni ponderați și ordonați.

Țară fără închisori...

Viața economică înfloritoare a țărilor scandinavice, datorită în cea mai mare parte faptului că n'au avut războaie (care sărăcesc națiile) a dus la un stadiu mai înalt în ce privește nivelul cultural.

Pe de altă parte, clima aridă în care locuesc, le-a creat caractere stabile și ponderate în acțiunile lor. Ceiace ce clădesc aceste popoare este bazat pe ordine și soliditate. Așa se explică dece progresul lor lent este atât de temeinic, dece cultura lor e atât de serioasă.

Pornind din convingeri bine întemeiate, ei impun prin măreția operii lor.

Deaceia pot fi considerați printre țările fără analfabeți.

Iar cultura, care stă la baza tuturor năzuințelor omenești, le-a creat o nouă concepție despre *om* și organizarea lui socială.

Se poate spune că la ei cultura a avut efectul dorit, inobilizându-le sufletul. Din această cauză nu există nicăiri în toată Suedia, măcar o închisoare pentru delicvenți politici. Fiecare cetățean își are dreptul său și opinia sa pe care și-o poate spune în mod liber.

Infracțiunile penale sunt reduse ; în cazul însă când există regimul din închisorile lor, este cât se poate de omenesc, care să contribuie într'adevăr la corijarea infractorului.

Popor liniștit, puțin comunicativ, muncește cu acea îndărjire caracteristică omului care are de luptat cu forțele naturii. Acesta a făcut pe conducători — exponenți fideli ai populației — să prețuiască pe cetățean, acordându-i toate libertățile unui adevărat regim democratic.

Conducători și conduși

Formula aceasta clasică, nu se poate aplica acestor popoare.

Mai ales în Suedia, unde guvernul social-democrat a înțeles să-și respecte programul. Deaceia, ceiace caracterizează pe conducătorii acestei țări este spiritul pacifist și de largă toleranță. Dovadă de această adâncă înțelegere este faptul că guvernul social-democrat s'a retras pentrucă — potrivit vederilor sale pacifiste — nu admitea înarmarea țării cerută de actuala conjunctură internațională.

Cu toate acestea, în toamna acestui an, populația l-a reales cu majorități importante, tocmai datorită spiritului de echitate socială de care este însuflețit.

Un regim democratic în toată accepția cuvântului (nu în genul „democrației" românești !), și un popor care muncește intens, — iată caracteristica esențială a suedejilor.

Desigur că astfel se poate explica pentru Suedia - și în general țările scandinavice - că au ajuns la acest grad de desvoltare economică și culturală.

*

Insemnările noastre abia au schițat câteva trăsături ale acestor țări.

Desigur însă că, conferința d-lui prof, I. Iordan, anunțată pentru mâne la ora 5 în Aula Universității, în folosul „Canitinei Școlare", va avea dărul să aducă ascultătorilor viața țărilor scandinavice în toate desvoltarea ei, așa cum á văzut'o ochiul profesorului ieșan în recentá sá călătorie.

VALY.

x Nu uitați să preschimbați bonurile de premii din seria 67-a. Tragerea acestor premii va avea loc în curând, odată cu tragerea premiilor seriei 68-a, care este aproape de terminare. Vom anunța la timp sala și data tragerii.

Purgativul cel mai bun? Pilulele de Slănic!

Artin

CEL MAI EFICACE LAXATIV,
nu provoacă dureri, nici turburări! Nu obișnuește stomacul.
ARTIN constitue tratamentul ideal al CONSTIPAȚIUNILOR acute și cronice.

Palatul de Justiție

Afaceri în cercetarea parchetului

In jurul unui divors. — D-ra Sevastița Stoenescu din Str. Aurora 6, a prezentat parchetului o reclamație de calomnie împotriva d-nei Sofia Ict. Ene din Str. Peneș Curcanul și a d-lui căpitan N. Agapescu din Chișinău.

Cu prilejul judecării procesului de divors al d-lui Ict. A. Zaharia în fața Tribunalului de Chișinău, cei doi părăți în calitate de martori, au făcut în fața instanței afirmațiuni delicate privind moralitatea reclamantei. Și anume au spus că d-ra Stoenescu ar fi fost metresa locotenentului Zaharia. D-ra Stoenescu a cerut justiției să fie examinată de medicul legist și a i se elibera un certificat de virginătate.

*

Martor de meserie, acționat pentru sperjur.— Cabinetul de instrucție a emis ordonanță de dare în judecată pentru sperjur împotriva lui N. Fuior din Pd. Iloae.

Acesta își făcuse o meserie din a se prezenta ca martor în diferite procese la judecătoria de muncă. Alături de acesta a fost trimis în judecată comerciantul Ichil Blumenfeld din Pd. Iloae, care l'ar fi angajat ca martor pe N. Fuior.

*

Musafir năbădăios.—D-na Paraschiva Lupu din cartierul R. M, S. s'a plâns parchetului împotriva vecinei sale d-na Maria Cercel.

Aceasta venind în vizită la reclamantă și găsind alți musafiri, s'a luat cu ei la ceartă.

Intervenind gazda pentru împăciuire, d-na Cercel a insultat-o sărind și la batae.

*

Sustragere de sub sechestru.—D. av. C. Diamant a reclamat parchetului pentru sustragere de sub sechestru pe d-na dr. Eva Bigman din str. Alexandri. D. Diamand se constitue parte civilă cu 240 mii lei.

*

Rechizitor pentru excrocherie.—Parchetul a emis rechizitor de dare în judecată pentru excrocherie, împotriva d-lui V. Cociu din str. 7 Oameni. El a fost reclamat de d. Manase Haimovici comerciant din str. Sărărie că a iscălit o chitanță în numele său.

*

Pentru șustragere de bani publici a fost trimis în judecată Petre Vornicu, agent perceptor în comuna Dumești.

Dela Tribunal

Proces de calomnie.. — Tribunalul secția 4 s'a pronunțat în procesul de calomnie intentat de comerciantul I. Covăsneanu din Calea Gălății, împotriva femeii Magdalena Tataru din același cartier.

Magdalena Tataru a fost condamnată la 15 zile închicoare.

*

Același Tribunal a achitat pe Margareta Apreutesei din Calea Gălății, judecată pentru atentat la pudoare.

*

Pentru tâinuire de furt a fost condamnat la 10 zile închisoare Gh. Marandei din Șipote.

*

Pentru loviri a fost condamnat la 500 lei amendă d-na Fani Waldman din Str. I. C. Brătianu, reclamată de d. Filip Kahane din aceiaș stradă.

*

D. V. Baboi din Str. Poteraș judecat pentru calomnie, a fost achitat.

*

Pentru delapidare a fost condamnat la 1 an închisoare Gh. Tărâță, fost casier în comuna Bistricioara, jud. Neamț.

*

De la Casație

Procesul Tob. Kahane strămutat la Vaslui — Curtea de Casație a admis cererea de strămutare a procesului comerciantului Tobias Kahane din str. C. Negri, stabilind ca instanță de judecată Tribunalul Vaslui.

In fața înaltului for, cererea de strămutare a fost susținută de d-nii av. Camil Gârcineanu și Emil Ceicovschi. REP,

Interesanta consfătuire a medicilor ieșeni în vederea congresului dela Bucuresti

Parte din dezideratele ce se vor propune: ajutorul medical la sate, combaterea tuberculozei și pensiile pentru medici

Asociația generală a medicilor a ținut aseară o ședință extraordinară, în ajunul marelui Congres din București. Ședința e prezidată de dl. dr. Gancevici, președintele filialei asistat de dl. dr. Hornștein, secretar.

Ajutor medical gratuit

Inregistrăm câteva chestiuni pe ziua de azi, din multiplele discutate.

Intăia este în legătură cu raportul la congres al d-lui dr. Stoichiță, inspector sanitar.

Unii medici susțin absoluta gratuitate la sate.

D. profesor dr. Alexa, crede că ar trebui totuși o mică contribuție pentru educarea populației, care crede că totul trebue să fie gratuit. Mai cere o colaborare între toți factorii rurali, cari să dea sfaturi practice pentru sănătatea săteanului, pentru apărarea mamei și copilului.

Dl. dr. Cădere, într'o documentată cuvântare, socotește, că azi se impune gratuitatea, căci altfel se va prăpădi populația. Cere ajutorarea spitalelor Sf. Spiridon, ca acest așezământ să revie la vechea glorie.

Dl. profesor dr. Râșcanu socotește că gratuitatea se impune, — și aduce elogii d-lui dr. Cădere, pentru felul cum a documentat această nevoe.

Dl. dr. Gancevici e de acord cu d-nii d-ri Răscanu și Cădere.

Combaterea tuberculozei

Medicii insistă în a cere sacrificii cât mai mari pentru combaterea tuberculozei.

Dl. dr. Gancevici omagiază pe dl. dr. Costinescu. ministrul sănătății, pentru tot ajutorul ce acordă combaterei tubercu'ozei.

Dacă s'ar strânge la o laltă toate fondurile destinate pentru apărarea sănătății, — circa două miliarde jumătate — și care să meargă la destinație. s'ar putea realiza mari îmbunătățiri.

Pensii pentru toți medicii

Emoționante sunt cuvântările d-lori d-ri Frühling, Gluckman și alții—cu privire la situația medicilor în genere, mai ales a practicienilor.

Dl. dr. Fruhling descrie situația în culori foarte triste. Medicii la bătrânețe sunt muritori de foame.

D. dr. Cadere arată cazuri tipice, impresionante.

Le propune a se crea un fond de pensiuni, aplicându-se un timbru de ajutor pe rețete.

Delegația la congres este invitată a cere cu insistență această realizare.

Dl. dr. Gancevici își ia această obligație.

DAN

Informațiuni

x *Comemorarea profesorului* **G Ibrăileanu**, *care trebuia să aibă loc mâine Duminică, în Aula Universității, se amână pentru o dată, care se va anunța ulterior.*

x **Cursuri de limba italiană.** Din cauză că n'a sosit la timp aprobarea ministerului educației naționale, deschiderea cursurilor de limba italiană a fost amânată pentru Luni 30 Noembrie, ora 7 seara.

Cursurile se vor ține la liceul Național. Lecția de deschidere a d-lui prof. E. Lambertenghi va fi precedată de un cuvânt de deschidere, rostit de dl. prof. C. Stamboliu, directorul liceului.

x Comitetul de Direcție al Camerii de Comerț-Iași va ține ședință Luni 30 Noembrie cor.

x D-l Doctor Cantemir Angelescu directorul Igienei și Medicinei Preventive din Ministerul Sănătății Publice, a sosit în Iași pentru câteva inspecții.

D-sa a fost întâmpinat în gară de dl. Profesor Bălteanu și Conferențiar dr. I. Alexa.

x O FAPTĂ BUNĂ. — Ne bucurăm a înregistra fapta bună săvârșită de către D-na Doctor Margareta Gârcineanu, care acordă o bursă de 1000 lei lunar unui student de la Medicină în memoria neuitatului ei soț, Dr. Virgil Gârcineanu.

Mâine se oficiază un serviciu divin la mormântul defunctului, cu care prilej ne înălțăm gândul nostru pios.

x La festivalul artistic literar organizat de către un grup de reporteri ieșeni, își vor da concursul câteva elemente valoroase dela teatrul Național și Conservatorul ieșan.

x EXPOZIȚIA PANCIU.— In str. Lăpușneanu, la magazinul de rame „Talisman" (vis-a-vis de Palatul Telefoanelor), se află deschisă de câteva zile reușita expoziție a pictorului Panciu.

E o manifestare artistică ce iese din comun și de aceia merită să fie vizitată, iar pictorul încurajat.

x Cele mai intense pregătiri se fac în vederea Balului studenților evrei. Un comitet de doamne din societatea ieșană, se ocupă intens cu organizarea. Se pregătesc distracții extrem de originale, Saloanele Orfelinatului vor fi splendid decorate.

Alături de un jazz renumit asistența va asculta un original jaz format de studenți.

x Medicii delegați la parlamentul medical, părăsesc Iașul în astă seară.

x In seara zilei de 26 Decembrie va avea loc marele bal dat în folosul spitalului „Dr. Ghelerter", în saloanele Orfelinatului israelit. Comitetul de doamne și domnișoare, pregătește surprize extraordinare.

x Tribunalul secția II a confirmat mandatul de arestare emis împotriva femeei Maria Carol, incendiatoarea dela imobilul bancei Moldova.

x In astă seară, Sâmbătă, are loc în localul școalei israelito-română „Junimea" No. 2, o serată dansantă și artistică, în folosul elevilor săraci din școală.

Programul frumos va atrage foarte multă lume.

x Comunitatea Evreilor din Iași, prin adresa No. 660 din 27 cr. a cerut Primăriei Municipiului Iași de a dispune fixarea prețului maximal pentru carnea triif, ce urmează a se vinde Duminică 29 cor, ea nefiind tăiată ritual.

x **Tusa și Răgușeala** în bronchitele gripale dispar repede cu *Pastilele de Eucalipt Benzomentolate Dr. Ratianu* aprobate de Consiliul Sanitar Superior. Indicate în toate afecțiunile pulmonare, laringite, astmă, desinfectează plămânii, ușurează respirația. Depozit Farmacia Dr. Ratianu, Iași Cuza Vodă 48.

Interesanta comunicare

a unui medic profesor ieșan la Academia de medicină din București

Miercurea trecută s'a ținut la București ședința obișnuită a Academiei de medicină, sub președinția d-lui prof. dr. C. Angelescu, ministrul educației naționale.

La această ședință, au făcut comunicări interesante, d-nii d-ri Pamfil, Banu și prof. dr. P. Niculescu, distinsul clinician și profesor al facultății de medicină din localitate.

D. prof. dr. P. Niculescu a vorbit despre „Modificările glutatinului prin îngerarea apelor minerale sulfuroase" (izvorul Ferdinand dela Govora), studiu făcut pe un mare număr de bolnavi.

Schimbări în funcțiile superioare

la Primăria Iași

La Primăria Municipiului Iași s'a făcut următoarea mișcare la personal.

D. Octav Breviman, secretar general al municipiului a fost fost scos la pensie. In locul d-sale a fost numit d. av. Dragan.

In locul d-lui Gh. Popovici, directorul financiar al municipiului, care iese la pensie a fost numit d. Florea Petrescu.

Noii șefi de serviciu intră în funcțiune la 1 Februarie 1937.

Al constipației inamic E pilula de Stânic.

Secretul femeiei frumoase? Crema Khasya!
Depozit: Farmacia Pollak
Str. Ștefan cel Mare. Telefon 235

Strandul vă pregătește patru terenuri de patinaj.

Mult așteptatele aparate de radio
Philips sezonul 1937, denumite
Seria Simfonică
au sosit și se găsesc numai la
RADIO-MERCUR
Iași, Lăpușneanu 28 **Se vând până la 15 rate lunare**

Preferați Șoșoni Galoși
CAUROM
Marca premiată cu medalia de aur la expoziția industrială din București 1934.
Produs românești

SFATURI BUNE

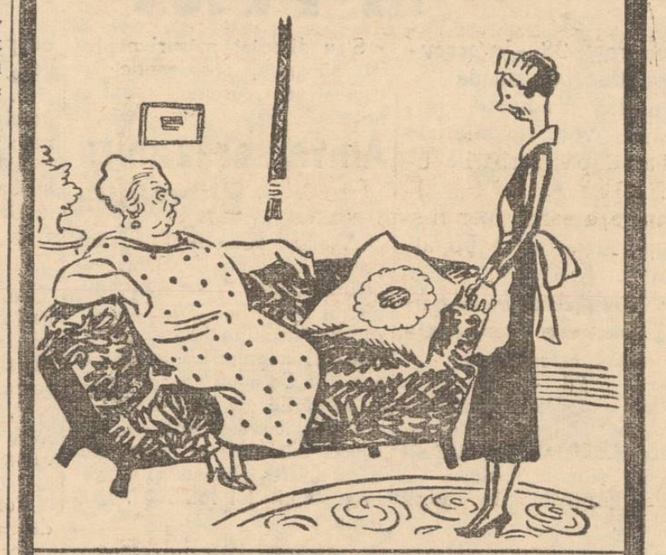

Ți-am spus să nu mânânci atâtea sarmale, c'o să-ți cadă greu Coniță.
Să trimet să cumpere la iuțeală o cutie cu TYP; - până deseară te ușurează de minune. N'ai nici o grijă - te scoate catifea - Coană Tiță!

CRISTALURI, PORCELANURI Ceho-Slovace
Bogat asortiment în OBIECTE pt. CADOURI
găsiți cu prețul fabricei la depozitul
„PUTNA"
D. ROLLER — Str. I. C. Brătianu 157

Vizitați mâine Duminică ULTIMA ZI
Expoziția artelor grafice
LA CAMERA DE MUNCĂ

Comunitatea Evreilor din Iași
Sfatul Rabinic
INȘTIINȚARE

Se aduce la cunoștința populațiunei evreești că Vineri 27 Noembrie 1936 nu s'a tăiat carne cușer, astfel, carnea ce se pune în vânzare Duminică și în zilele următoare este

TRIF

Nici un evreu să nu cumpere deci carne în aceste zile chiar dacă poartă o stampilă „cușer", provenită dela o tăere anterioară și care este deasemenea trif „oiver".

Sfatul Rabinic al Comunității Evreilor din Iași
No. 0659, 27 Noemb. 1936.

STOFE PENTRU MANTOURI
LENAJURI DE ROCHII
VELOUR-CHIFFON LAMEURI
ULTIMELE NOUTĂȚI la
Au Bon Marché
IAȘI — STR. ȘTEFAN CEL MARE 11

Doamna
Dr. C. Parhon Stefănescu
Medic Primar al Spit. Socola
boale nervoase și ale glandelor cu secrețiune interna
Consult. 2—4 p. m.
Strada I.C. Duca No. 16
(lângă Muzeul)

x Un început de incendiu s'a declarat la clădirea din str. I. C. Brăteanu 163, la apartamentul locuit de d-na Elca Bercovici.

Focul a fost localizat de locatari.

x D. Gh. Moisii, prof. agregat la facultatea de științe din Iași, a fost delegat de ministerul educației naționale în comisia cenzorilor pentru modificarea gestiunii căminelor și cantinelor studențești.

Un mare succes:
„Numai din iubire"
cu prețuri reduse

Comedia muzicală a lui Ralph Benatzky merge din succes în succes. Joi, ba al 4-lea spectacol, sala a fost tixită până la ultimul loc.

Spectacolul, în aceleași admirabile condițiuni de montare și interpretare, se joacă astăzi Sâmbătă seara și mâine Duminică matineu și seară.

Pentru spectacolele acestea d. Em. Serghie a pus prețuri reduse.

Biletele sunt la agenția „Socec".

S'a alcătuit Comisiunea interimară

a comitetului școlar comunal

La Primărie s'a alcătuit comisia interimară a comitetului școlar comunal.

Iată din cine este formată această comisie: președinte d. primar Osvald Racovitza, membrii d-nii revizor școlar Negru, C. Platon, preot Gheorghiu parohul Bisericii 40 de Sfinți, Pamfil directorul școlii „Spiru Haret și institutor Gaman. Casier va fi d. Moisu, casierul municipiului Iași.

Comisiunea interimară se va ocupa și cu strângerea fondurilor pentru întreținerea tuturor școlilor primare.

I se legau mâinile pentru ca să nu se scarpine!

Citiți această scrisoare a unei nașe, în fine liniștită și încrezătoare: „Finul meu Jean Philippot era atins de o gravă afecțiune a pielei. Coșuri îi acopereau fața, supurau și se întindeau pe gât și pe spate. Copilul se scărpina și rupea crustele! Mama sa era dezasperată.... Am sfătuit'o să înlăture binișor crustele coapte și să aplice un strat subțire de Pomada Cadum O ameliorare sensibilă s'a produs numai decât. După 10 zile de tratament, micul Jean și-a recăpătat înfățișarea fragedă și odihnită!"

Jean PHILIPPOT
Montauban (Tarn-et-Garonne)

Mii de atestări dovedesc minunata acțiune calmantă și curativă a excelentei Pomade Cadum în cazurile cele mai rebele de butoni cu puroiu, acnee, eczema, pecingine, urticaria....

Să aveți întotdeauna la îndemână o cutie de „adevărata" Pomada Cadum. Citiți cu atențiune notița explicativă.

Publicațiune

No. 732

Noi A. I. Gane, comisarul șef al Circ. I-a din Chestura Poliției Municip. Iași.

In conformitate cu ordinul Comand. 4 Teritorial-Iași No. 7916 | 936, se publică spre cunoștința generală ca în ziua de 5 și 6 D-brie a. c. va lucra la Circ. I-a, comisiunea de recensământ pentru inspectarea și clasarea animalelor, harnașamentelor, vechicolelor și biciclete, urmând ca toți proprietarii și deținătorii, să se prezinte cu ele la Circ. I-a de poliție strada Bd. Elisabeta No. 2, cunoscând că cei ce nu se vor prezenta Comisiunei, vor fi dați judecății și vor suferi penalitatea prevăzută de lege.

Făcută astăzi 26 Noembrie 1936.

Șeful Circ. I-a A. I. GANE

CEL MAI VAST ASORTIMENT:
Lacuri, vopsele, articole de gospodărie, pensule, bidinele și perii pentru orice scopuri
ZIMMER & Co.
S. A. R.
Str. I. C. Brătianu 159

Soșoni Galoși Quadrat Riga

ULTIMA ORA

In curând se vor produce
mai multe audienţe la Palat

Bucureşti 28—In cercurile politice se afirmă că mai multe audienţe importante vor fi solicitate imediat după serbările unirei.

Printre acestea, vor fi şi ale unor fruntaşi n ţionaltărănişti.

Consfătuirea şefilor de organizaţii liberale

Bucureşti 28 — Aseară a avut loc acasă la d. Dinu Brătinu o consfătuire a şefilor de organizaţii liberale, la care s'a examinat situaţia politică şi acţiunea grupărilor în cadrul partidului.

S'au discutat măsuri pentru intensificarea propagandei şi combaterea curentelor extremiste.

Aniversarea unirii Bucovinei

Apoi D. Dinu Brătianu împreună cu d-nii I. Nistor, ministrul muncii, Valer Pop, ministrul industriei şi M. Djuvara, ministrul justiţiei şi numeroşi parlamentari, a plecat aseară la Cernăuţi spre a asista la serbările de aniversare a unirii Bucovinei care au loc astăzi, odată cu o mare adunare antirevizionistă şi dezvelirea statuii lui Ion I. C. Brătianu.

Intrevedere Dinu-George Brătianu

In cercurile liberale se afirmă că după întoarcerea de la Cernăuţi, d. Dinu Brătianu va avea o importantă întrevedere cu d. George Brătianu.

Intrevederea a fost mijlocită de un tânăr deputat liberal din apropierea şefului partidului liberal. E vorba de d. George Fotino.

Programul parlamentar

Discuţia la mesaj se închide astă seară.

Luni corpurile legiuitoare nu se vor intruni. Marţi va avea loc şedinţa festivă pentru serbătorirea u n i r i i Ardealului, după care Camera şi Senatul vor lua vacanţă câteva zile.

Vacanţa de Crăciun a parlamentului va începe la 19 Decembrie şi va dura până la 25 Ianuarie.

Trei păreri politice
ale d-lor Iorga, Goga şi Manoilescu

D-nii Iorga, Goga şi Manoilescu, vorbind ieri la mesaj, au pus în discuţie chestiunea unui guvern naţional şi a alianţelor Românieі.

D-nii Goga şi Manoilescu s'au declarat pentru alianţa cu Germania; iar d. Iorga pentru menţinerea alianţei cu Franţa şi Mica Înţelegere.

D. Goga s'a declarat împotriva unui guvern naţional; iar d. Iorga pentru.

Astăzi vor vorbi d. Iunian la Cameră şi d. A. C. Cuza la Senat.

Activitatea ţărăniştilor

Fruntaşii naţional-ţărănişti au luat ieri o masă la Continental, la care au participat d-nii Mihalache, Costăchescu, Madgearu şi alţii.

D. prof. N. Costăchescu a avut o lungă întrevedere cu d. Mihalache.

*

Comitetul regional pentru Ardeal al partidului naţional-ţărănesc a fost convocat de d. Mihai Popovici pentru ziua de 15 Decembrie la Cluj.

*

D. George Brătianu a avut ieri o întrevedere la Cameră cu d. Gr. Iunian.

Luptele s'au înteţit din nou la Madrid
Se pregăteşte bombardarea Barcelonei, cu ajutorul aviaţiei italiene

Madrid 28. — Ieri au continuat luptele pe frontul Madridului, trupele naţionaliste înaintând până la palatul regal.

Aviaţia naţionalistă a bombardat ieri din nou Cartagena.

*

Un vas francez a fost perchiziţionat de un vas sub drapel naţionalist spaniol.

*

Generalul Queipo de Lano a anunţat aseară la postul de radio Sevilla că, după cucerirea Madridului, trupele naţionaliste se vor concentra asupra Barcelonei.

*

Paris 28.— „Le Populaire" publică următoarea informaţie:

„Din sursă sigură aflăm că în ziua de 28 Noembrie vor pleca din Italia 30 de avioane de vânătoare şi 20 de avioane de bombardament, şi că ele se vor îndrepta spre insulele Baleare.

„După ce se vor aproviziona aci cu bombe, avioanele se vor ndrepta spre portul Barcelona pe care îl vor bombarda.

„După toate probabilităţile, bombardamentul se va produce în zorii zilei de 30 Noembrie".

*

A fost împuşcat fiul lui Largo Cabalero

La Segorie, naţionaliştii au executat ieri pe fiul d-lui Largo Cabalero, şeful guvernului din Valencia.

America îngrijorată
de acordul japono-german

Londra 28.—Agenţia Reuter anunţă că acordul germano-japonez a provocat senzaţie în America.

Ziarul „New-York Herald Tribune" scrie că America nu poate rămâne indiferentă faţă de acordul încheiat, care întăreşte Japonia în Asia şi-i măreşte pretenţia de expanziune.

In urma acestui acord, un război european trebue să devie un război mondial.

x FURTURI de lucruri casnice s'au comis la d-nii prof. V. Teodorescu din str. Cuza-Vodă 60 şi Vasile Petrache din str. Morilor 30.

AURUL s'a scumpit 82
vindeţi şi bijuteriile acum direct strada I. C. Brătianu

A sosit un nou transport de stofe
Langer Frères
DESENE NOI
Stofele preferate de lumea elegantă din ţară
Iaşi, Str. Ştefan cel Mare 11

Şedinţă neîntreruptă
de 24 ore a Camerei franceze

Paris 28.— Camera ţine şedinţă neintreruptă de 21 ore, discutând reformele fiscale prezentate de guvern.

Se aşteaptă pentru azi dimineaţă votul final asupra legilor discutate.

Sărbătorirea
alipirei Bucovinei de către studenţii ieşeni

Azi împlinindu-se 18 ani dela alipirea Bucovinei la patria mumă, bucovinenii ieşeni, strânşi în jurul Soc. Acad. „Dacia" a stud. bucovineni, au decis să sărbătorească această zi printr'un serviciu religios oficiat de Păr. Vasilovschi la biserica Toma-Cosma, la ora 11 dim.

După amează, la ora 4, vor conferenţia despre Bucovina, dl. rector Traian Bratu, pr. Vasilovschi şi câţiva studenţi bucovineni.

Studenţii bucovineni dela Drept vor da astă seară o serată în saloanele Sfatului Negustoresc.

V'aţi intoxicat? Luaţi îndată Pilule de Slănic

De Luni la Iaşi

Se va aplica cu stricteţă orarul la magazine
Un apel către consumatori.—Şedinţă aseară de la Camera de Comerţ

Cnmisiunea de funcţionari şi comercianţi instituită pentru a hotări modalitatea aplicării orarului de muncă la magazine, s'a întrunit aseară la Camera de Comerţ, pentru a lua o hotărâre decisivă ie această privinţă.

După ample discuţii între d-nii deputat Emil Ceicovschi, C. Olaru, Şt. Bodz, O. Ariel, Şmilovici, Reghenschtreich din partea funcţionarilor, şi d-nii Miluţă Sane, Fred Şaraga, M. Rozner, C. Pavli, Vascaboinic, Braveanu, Brener şi Herşcovici din partea comercianţilor, s'a stabilit următorul orar care se va aplica cu stricteţe de Luni 30 Noembrie.

La prânz magazinele se vor închide la ora 1 şi se vor deschide la 3; seara închiderea la ora 8.

Magazinele de coloniale au o toleranţă de o jum. de oră la prânz şi seara.

Duminecă se va respecta repauzul cu stricteţe.

Magazinele alimentare (cari nu ţin coloniale) brânzării, mezelării, pescării vor putea vinde Duminecă până la ora 12 a. m.

Se vor numi comisiuni de comercianţi şi funcţionari cari să veghese la aplicarea orarului şi a repauzului.

D. deputat Emil Ceicovschi care a prezidat şedinţa, a mulţumit tuturor pentru acordul încheiat, anunţând că se va redacta un apel către ieşeni, prin care vor fi invitaţi să nu intre în magazine după ora închiderei. Rep.

Lucrările Parlamentului

27 NOEM.

CAMERA

In şedinţa de ieri, a vorbit la Mesaj, d-l *Octavian Goga*, preşedinte al partidului naţ.-creştin.

D-sa spune că are credinţa fermă, că toate partidele vor răspunde la apelul de unire al Suveranului, în cazul unui pericol.

Ocupându-se de situaţia externă, d-l Goga consideră Mica Antantă ca lipsită de o bază reală. Se declară pentru menţinerea alianţei cu Franţa şi pentru o apropiere de Italia şi Germania.

D!. Goga nu s'a ocupat de situaţia politică internă, deoarece socoteşte actualul guvern pe ducă, pentru a face loc unui guvern nou care să se bucure de încrederea opiniei publice.

SENATUL

La Mesaj a vorbit dl. *prof. N. Iorga*, subliniind rodnica activitate a partidului liberal şi declarându-se împotriva oricărui extremism.

Tot la Mesaj a vorbit dl. *Mihail Manoilescu*, care a arătat inutilitatea Societăţii Naţiunilor şi a preconizat o apropiere de Germania.

Purgativul cel mai bun? Pilulele de Slănic!

Noi modele în:
PERDELE, CUVERTURI, FEŢE DE MESE etc. lucru artistic de mână găsiţi la EXPOZIŢIA permanentă A MAGAZINULUI
„LA GHEM"
STR. ŞTEFAN CEL MARE 2 (lângă Teatrul Naţional)

D. ministru Arciszevsck
vine la Iaşi

In prima jumătate a lunei Decembrie soseşte în localitate d. Chiroslav Arciszevschi, ministru plenipotenţiar al Poloniei la Bucureşti. D-sa este invitatul societăţei „Amicii Poloniei".

Se fac pregătiri pentru primirea înaltului oaspete.

Cu ocazia prezenţei la Iaşi, d. Arcişzevschi va conferenţia la Teatru Naţional cu subiect rezervat.

x Comitetul Sindicatului ziariştilor profesionişti este convocat în şedinţă pentru mâine Duminecă ora 11 dim. precis.

Sinuciderea unui avocat

Orhei 28. — La locuinţa sa din str. Gogol, şi-a pus aseară capăt zilelor cunoscutul avocat Herţic Dincman.

Dincman şi-a tras un foc de revolver în inimă. Moartea i-a fost fulgerătoare.

S'a stabilit că nefericitul avocat suferea de neurastenie.

Moartea lui Dincman a impresionat toate cercurile din localitate. COR.

Incendiu la Bălţi

Bălţi 28 — Un violent incendiu s'a declarat eri la seminarul pedagogic din localitate.

Pompierii sosiţi în grabă au reuşit cu mare greu să localizeze focul.

Pagubele sunt mari. Nu s'au stabilit încă cauzele incendiului. CORESP.

Informaţii

x *In ultima şedinţă a Sf. Sinod, s'a aprobat ca licenţiatele în religie să se poată prezenta la examenul de capacitate, pentru a fi numite profesoare de religie.*

In aceiaşi şedinţă, episcopul Vartolomeu al Rămnicului, a cerut să se revie asupra suspendării Mitropolitului Gurie, Cererea a fost respinsă.

x ACCIDENT.—Serva Adela Răileanu în etate de 14 ani, din serviciul d-nei cpt. Dabija, str. Carol 47, a căzut în stradă, lunecând pe ghiaţă.

Copila a rămas câtva timp in nesimţire. In cădere şi-a fracturat un picior.

x A murit Sir Basil Zaharof.— La Monte-Carlo a încetat eri din viaţă, marele financiar şi fabricant de arme Sir Basil Zaharof.

Viaţa sa a fost înconjurată totdeauna de mister, date fiind ocupaţiile lui de a furniza arme pentru orice război.

Sir Basil Zaharof moare în vârstă de 87 ani şi lasă o avere formidabilă, evaluată la circa 20 milioane lire sterline.

x Se aduce la cunoştinţa Domnilor Membri ai Societăţei de Medici şi Naturalişti din Iaşi, că azi Sâmbătă 28 Noembrie a. c. la ora 8 jum. seara, are loc şedinţa ştiinţifică a Societăţei, în Palatul propriu (Muzeu) din strada I. C. Brăteanu No. 107.

x Amânarea congresului Sfaturilor Negustoreşti. — Astăzi urma să se ţină la Craiova congresul membrilor Sfaturilor Negustoreşti din ţară.

Deoarece membrii guvernului şi mulţi parlamentari se află la Cernăuţi, unde se comemorează unirea Bucovinei la patria-mumă, congresul Sfaturilor Negustoreşti dela Craiova se amână pentru o dată care se va anunţa.

x Dr. BRENER, specialist mamoş. Consult dela 2—6 p. m. str. Banu.

ORA 12

Dl. Antonescu
părăseşte astăzi Varşovia

Warşovia 28.—D. Victor Antonescu a avut eri o nouă şi lungă întrevedere cu d. Beck, şi apoi a primit pe miniştrii Franţei, Jugoslaviei şi Cehoslovaciei. După amiază la orele 5, d. Antonescu a adresat prin radio, un mesaj poporului polonez, iar astăzi părăseşte Warşovia inapoindu-se la Bucureşti.

*

Bucureşti 28.— D. prim-ministru Tătărescu a avut eri o intrevedere cu d. sub-secretar de stat Victor Bădulescu, interesându-se asupra rezultatelor voiajului d-lui Antonescu la Varşovia.

Tratative cu străinătatea

Bucureşti 28.— D. Al. Neagu, secretar general la ministerul de finanţe, pleacă azi la Praga, în vederea tratativelor pentru creditul armamentului.

Dl. Durma, al doilea secretar general la finanţe, pleacă tot astăzi la Paris şi Londra pentru a duce tratative cu creditorii francezi şi englezi.

Congres georgist

Bucureşti 28. — Mâine are loc în capitală congresul georgist, în sala Constructori.

Cu această ocazie, dl. Gh. Brăteanu va face declaraţii politice.

O senzaţională operaţie chirurgicală

New-York 28.—O operaţie medicală unică s'a efectuat la un sanatoriu din New-York.

Unul din fraţii siamezi, Simplicio Godino încetând din viaţă, medicii au încercat separarea de cadavru a fratelui rămas în viaţă.

Operaţia a reuşit. Doctorii au procedat apoi la o aranjare a intestinelor, care de asemenea a reuşit.

Pacientul se află restabilit şi se simte mai bine ca oricând.

DIVERSE

Dublin 28.— Parlamentul scoţian intrunindu-se, s'a declarat împotriva recunoaşterei guvernului Franco.

*

Berlin 28 — D. Von Ribbentrop, ambasadorul Germaniei la Londra, a plecat azi dimineaţă cu avionul la postul său.

Fulare de lână şi mătasă
Mănuşi de lână şi blănite
CUMPĂRAŢI EFTIN LA
EDUARD

România
Sfânta Mitropolie a Moldovei şi Sucevei
No. 9271 28 Noembrie 1936
PUBLICAŢIUNE

Se aduce la cunoştinţa publică celor amatori că în ziua de 4 Decembrie a. c., ora 11 dim. în localul Cancelariei Sf. Mitropolii se va ţine a III-a licitaţie cu oferte închise pentru darea în exploatare a parchetului Nr. 9, în întindere aproximativă de 10 Ha. din pădurea Valea Alunului jud. Iaşi, proprietate uzufructuară a Mitropoliei.

Licitaţia începe dela suma de 425.000 lei, sumă obţinută la prima licitaţie.

Condiţiunile de licitaţie şi caetul de sarcini se pot vedea în fiecare zi la Cancelaria Sf. Mitropolii, Secţia Economică, între orele 11—12 dim.

Odată cu ofertele se va depune şi suma de 30.000 lei sau efecte publice de aceiaşi valoare

Consilier referent,
Pr. V. Mu...

x Parchetul a dat eri dispensa de publicaţii de căsătorie, d-lui av. Simion Gârcineanu, pentru a se căsători azi la Buciumi cu d-ra Ety Grimberg fiica d-lui av. Elias Grimberg.

Un ochelar bun
numai la un magazin de specialitate
Deci cumpăraţi-l la
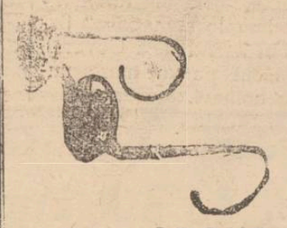
Optica „ARGUS"
STR. LAPUŞNEANU 41
vis-a-vis de Hotel Palace

Pilulele de Slănic purgativul ce nu face dureri.

Neculai Iorga ca student la Universitatea din Iaşi*)

Cum şi-a luat licenţa în istorie studentul Neculai Iorga

Cine ar fi crezut că tânărul de 17 ani care lăsa în ziua de 27 Septembrie anul 1888 o laconică cerere de înscriere la secretariatul facultăţii de litere, din Iaşi, numai peste puţin timp se va impune lumii ştiinţifice prin o inteligenţă sclipitoare, o memorie fără seamăn şi o putere de muncă colosală.

Studiind actele fostului student, Neculai Iorga, vezi că atunci când eşti dotat cu calităţi excepţionale, se poate ori şi ce.

D-l Neculai Iorga a fost declarat licenţiat al facultăţii de litere, numai după un an de studii.

In prima seziune de examene a anului şcolar 1888-889, studentul N. Iorga s'a înscris nici mai mult nici mai puţin decât la 11 examene. Pe atunci examenul oral se dădea în faţa unei comisiuni de trei profesori şi fiecare proces verbal de examinare, a studentului N. Iorga, se încheie cu formula „am decis a se admite cu toate bilele albe".

In seziunea de toamnă, studentul N. Iorga, cere să fie examinat încă la 9 materii. Comisiile din toamna anului 1889 hotărăsc admiterea la examene cu toate bilele albe. La examenul de pedagogie, materie predată de d-l prof. I. Găvănescu, i s'a dat ca notă calificativul „trei bile roşii" !?

In ziua de 13 Oct. 1889, studentul N. Iorga înaintează secretariatului facultăţii de Litere următoarea petiţie :

„Jos iscălitul student în litere, silit din cauze de sănătate să întrerup urmarea la cursuri la Universitatea din Iaşi, roagă pe Domnul Decan al facultăţii de litere, de la această Universitate, să-i acorde dreptul de a da restul de 7 examene ce-i rămân, pentru a absolvent.

Primiţi D-le Decan asigurarea osebitei mele consideraţiuni

ss) *Neculai Iorga*

O cerere asemănătoare a înaintat şi ministerului de instrucţie publică, care a trimis-o consiliului de facultate pentru a decide. Consiliul de facultate în frunte cu decanul, I. Caragiani şi A. D. Xenopol a fost de părere să i se admită cererea.

Din desbaterile consiliului se vede că s'au opus categoric profesorii A. Densuşianu şi I. Găvănescul.

Decanul facultăţii, I. Caragiani, împreună cu profesorii Xenopol, Vârgolici, Râşcanu şi Găvănescul, costituiţi în comisiune de examinare a tezelor, îl admit la licenţă pe candidatul N. Iorga, în unanimitate cu „bile albe".

Aceiaşi comisiune, în ziua de 17 Decembrie 1889, a încheiat următorul proces verbal :

„Conform convocărei No. 96 a D-lui Decan, subsemnaţii profesori ne-am constituit astăzi în comisiune examinatrice pentru examenul general de licenţă în ştiinţele istorico-literare, probele orale, şi procedând la examinarea candidatului N. Iorga, după întrebările puse şi răspunsurile date, am decis a se admite cu unanimitate de bile albe, proclamându-se licenţiat „Magna cum laude".

Dreptu care s'a încheiatu procesu-verbale.

ss) I. Caragiani, A. Xenopol, P. Râşcanu, I. G. Vârgolici şi I. Găvănescul.

*

Rezumând cele expuse până acum, se constată că, numai după un an de studii, la vârsta de 18 ani, dl. N. Iorga, favorit al marelui Xenopol, adânc cunoscător nu numai al trecutului popoarelor ci şi al oamenilor, a fost declarat licenţiat „Magna cum laude".

Studiind probele scrise ale studentului N. Iorga, se poate vedea la ce înălţime de gândire, interpretare proprie a evenimentelor şi putere de sinteză se ridicase încă de atunci.

NECULAI GRIGORAŞ
Preşedintele Soc. Stud. în Istorie

D-l N. IORGA

*) Dintr'un studiu ce va apare în curând.

Recenzii

„Dicţionar industrial german-român"

de Dr. Ing. Octavian Bocancia şi Ing. Dipl. I. Zaplenski

Un mare serviciu au făcut aceşti autori, industriei şi comerţului român. E prima operă complectă în acest gen în ţara românească. D-nii Bocancia şi Zaplonski, adânc cunoscători ai ambelor limbi (română şi germană), au făcut o carte frumoasă, şi utilă în toată putrea cuvântului.

Foarte interesant e cuvântul introductiv al d-lui Cezar Popescu, directorul general al Industriei din Ministerul Industriei şi Comerţului, care arată că spre deosebire de dicţionarele tehnice apărute până acum, acest dicţionar, fără să neglijeze partea generală tehnică, pune accentul şi tratează pe larg şi în mod cu totul special, terminologia referitoare la materiile prime, procedeele de fabricaţie, maşinile şi uneltele industriale în concordanţă cu cerinţele actuale ale industriei.

Dicţionarul cuprinde circa 18.000 cuvinte şi expresii tehnice referitoare la 12 industrii din cele mai însemnate dela noi.

Această lucrare, curat lucrată, umple un gol în literatura tehnică română, şi contribue la propagarea vocabularului industrial românesc în toate cercurile comerciale, industriale şi mai ales şcolare. Cartea nu trebue să lipsească din nici un atelier, fabrică, prăvălie.

CAROL DRIMER

SOCIETATEA

pentru distribuirea de lemne la săraci *„Ghizela şi Arnold Weinrauch"* Iaşi, aduce la cunoştinţa celor interesaţi, că înscrierile în tabloul de distribuţie, se vor face, în zilele de 28, 29 şi 30 Noembrie 1936, numai între orele 9—11 dim. la biroul din strada Costache Negri No. 66 (casele Poker).

Solicitatorii se vor prezenta personal cu buletinul de populaţie.

Preşedinte, Arnold Weinrauch
Secretar Nathan Schwartz

Noul nunţiu papal în România

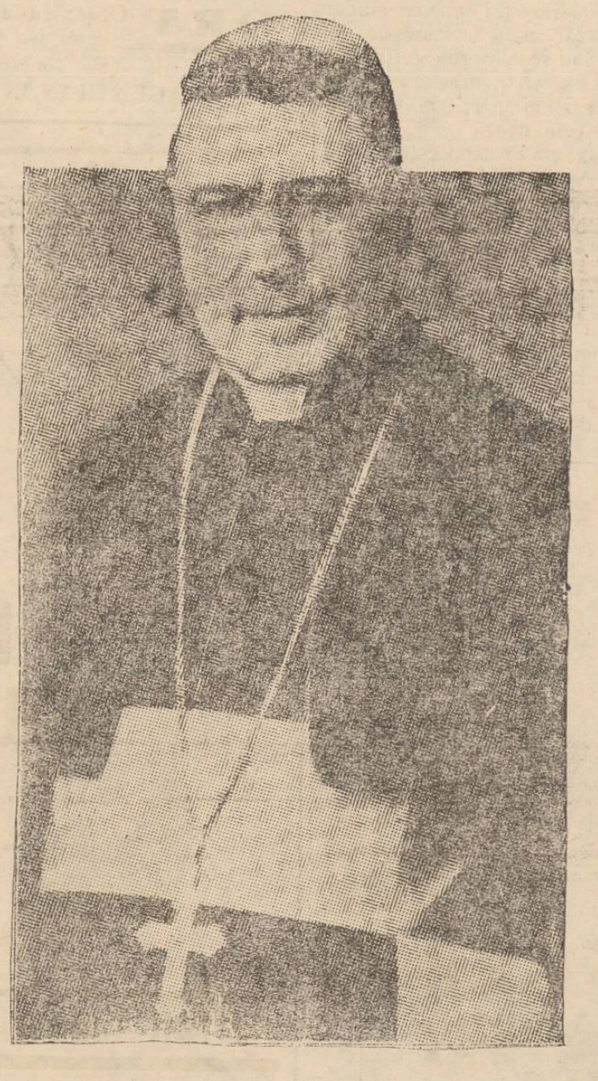

Eminenţa sa Monsegniorul ANDREO CASSULO, noul nunţiu papal la Bucureşti.

Pregătirea Premilitară

şi tinerii cu termen redus

Se aduce la cunoştinţa tinerilor T. R. (cu termen redus), **născuţi în anul 1915**, dispoziţiunile ordinului Ministerului Apărării Naţionale Nr. 17602 din 30 Octombrie 1936, pentru ştiinţă şi conformare.

Tinerii din această categorie, care **nu sunt înscrişi în controalele acestui subinspectorat,** se vor prezenta de urgenţă, pentru a fi înscrişi şi repartizaţi la Subcentre.

Copie de pe ordinul ministerului apărării naţionale Nr. 17602 | 936.

Binevoiţi vă rog a cunoaşte că Ministerul a aprobat **amânarea încorporării până la 1 Noembrie 1937** a tinerilor din contingentul 1937 (născuţi în 1915), cărora Consiliile de Recrutare, Cercurile sau Comandamentele Teritoriale le-au respins cererile de însumare cu termen redus, pentru că n'au participat la pregătirea premilitară sau au avut un număr de absenţe motivate sau nemotivate mai mare de cât cel permis de Legea Pregătirii Premilitare şi prevăzut în Instrucţiunile de recrutare (Cap. „J").

In acest scop, Cercurile de Recrutare vor pune în vedere celor în cauză :

a) Că sunt obligaţi să dovedească până la 25 Octombrie 1937 la Cerc că au urmat regulat şedinţele de pregătire premilitară de la 1 Noembrie 1936 până la 15 Octombrie 1937 şi că n'au avut mai mult de 12 absenţe motivate sau nemotivate în acest timp, sau cu au fost scutiţi sau amânaţi medical de organele premilitare (certificatul de amânare sau scutire eliberat de Subinspectoratul P. P.) ;

b) Că cei cari nu vor face această dovadă, vor fi incorporaţi la 1 Noembrie 1937 pe întregul termen de serviciu al armei pentru care au fost recrutaţi, neavând dreptul la termen redus.

Pentru tinerii ce studiază în străinătate cărora li s'a respins cererile de însumare cu termen redus din cauză că n'au dovedit — conform art. 2 Legea P. P. — înscrierea şi frecvenţa într'o societate sportivă din ţările în care se află la studii, Cercurile vor pune în vedere familiilor lor că sunt obligaţi a se înscrie şi frecventa regulat cu începere de la 1 Noembrie 1936 până la sfârşitul anului şcolar, în stare societăţi, depunând dovezile la acel Cerc până la 25 Octombrie 1937 spre a putea fi anexate la dosarele actelor de însumare cu termen redus pentru curs legal la Ministerul Apărării Naţionale.

Tinerii cari vor depune dovada şi actele aşa cum s'a arătat, vor fi însumaţi „cu termen redus".

Cărţi noi

MIRKO JELUSICH : **„Don Juan"**, roman, în româneşte de Radu Cioculescu. Editura „Eminescu", Bucureşti, 1936.

Mirko Jelusich care s'a impus în literatură prin interesantul său roman JULIU CESAR, a dat la iveeală o nouă „viaţă romanţată" : acea a lui Don Juan, minunata figură a Renaşterii romanice, demn partener al germanicului Doctor Faust. Amândoi poartă pecetea Renaşterii, care a căutat să descătuşeze pe om şi să pună pe picior de egalitate trupul şi sufletul, ridicând raţiunea şi sentimentul la nivelul credinţii.

In tratarea eroului său, M. Jelusich purcede dela legenda lui Don Juan Tenerio, favoritul regelui Petru cel Groaznic al Castiliei (1550—1569), care, în calitate de tovarăş de petreceri şi orgii al regelui, ajunse spaima Sevillei.

E firesc ca acest tip reprezentativ al galanteriei şi al seducţiunii b ă r b ă t e ş t i să fi fascinat pe un romancier cu imaginaţia lui Jelusich, care a reluat o parte din aventurile eroului sevillan, tratându-le sub semnul celor şapte păcate de moarte.

D. Radu Cioculescu a tălmăcit într'o limbă frumoasă şi fluentă cele trei sute de pagini ale romanului.

Pilulele de Slănic: purgativul ce nu face dureri.

Curăţaţi, dar nu şlefuiţi.

Procedaţi g r e ş i t, dacă voiţi să curăţaţi dinţii în orice chip. Aşi curăţa conservând smaltul dinţilor este corect. Corpurile componente foarte fine ale pastei de dinţi Nivea curăţă intens, menţin însă şi luciul natural al dinţilor Dv. în toată frumuseţea sa.

Cum se cer autorizaţiile la Comandamentul militar

Comandamentul Corpului 4 Armată, aduce la cunoştinţa tuturor celor interesaţi că, pentru obţinerea autorizaţiunilor de : *întruniri, conferinţe, baluri, serate*, etc. pe baza art. 1 din ordonanţa Nr. 2 a stării de asediu, cererile de autorizaţiuni trebuesc depuse la Chestura Poliţiei Municipiului cu cel puţin 4 zile înainte de data pentru care se cere autorizaţiunea, urmând ca Chestura de Poliţie să-şi dea avizul şi să înainteze aceste cereri la Corpul 4 Armată, cu cel puţin 48 ore înainte de ziua pentru care se cere autorizaţiunea.

Orice cerere ne depusă în termenele hotărâte mai sus, va rămâne fără rezolvare.

Purgativul cel mai bun? Pilulele de Slănic!

Epitropia Generală a Casei Sf. Spiridon din Iaşi

Aduce la cunoştinţa celor interesaţi că în ziua de 8 Decembrie 1936, ora 11 se va ţine licitaţie publică cu strigări în cancelaria Epitropiei din Iaşi str. I. C. Brătianu No. 144 pentru vânzarea a două parcele teren situate în Tg. Frumos str. Viitorului No. 12.

Concurenţii vor depune garanţia de 5% în numerar sau în efecte garantate de Stat pe valoare reală, asupra preţului specificat în caetul de sarcini de la care va începe licitaţia.

Caetul de sarcini şi planul şi orice alte informaţiuni se pot vedea în fiecare zi între orele 9—13 la Serv. Domenial.

Aţi încăruntit? „Pigmentol" vă redă culoarea naturală a părului.

Depozit : Farmacia Pollak
Str. Ştefan cel Mare Telefon 235

CINEMA SIDOLI

Astăzi şi în zilele următoare De la ora 3 fără întrerupere până la 12 jum. 2 mari filme 2 mari premiere cu preţurile cele mai reduse

Martha Eggerth

Paul Hartman — G. Alexander — în —

Romanţa Iubirii

Regie Bolovary—Muzică Stolz

Al 2-lea film

Alacul Rebelilor

impresionantă realizare de peripeţii şi lupte.

Complectare : JURNAL SONOR CENTURY

DOCTORUL
M. OIVID
şeful secţiei ortopedice a Spit. Israelit

Consultă şi operează : Maladiile oaselor şi ale încheeturilor, Fracturi şi luxaţii, Tuberculoză osoasă şi a coloanei vertebrale, diformităţile membrelor şi ale coloanei vertebrale înăscute şi dobândite paraliziile musculare, luxaţia şoldului etc. Tratamentul piciorului plat dureros cu Einlagen, Proteze, bandaje şi aparate ortopedice
Röntgen diagnostic (Raze X)
Radiografie — Radioscopie
(ŞI LA DOMICILIU)
Consult. 3—6
Str. Elena Doamna 27 Iaşi

Slănic-purgativ e dusmanul constipaţiei

DOCTOR
Corneliu Stoian
Genito-urinare, sifilis, venerice
Consultaţii 6—8
strada I. C. Brătianu 58

Dr. S. Streiff
MEDIC DE SPITAL
fost asistent al Clinicelor urinare din Viena şi Berlin
Specialist în Boli şi Operaţii Genito-urinare
(Rinichi, Beşici, Prostată, Genitale)
Cistoscopie, Uretroscopie
Cons. 3—8 p. m.
Iaşi, Str. A. Panu 7
(lângă Şcoala Sterian

Al constipaţiei inamic E pilula de Slănic.

DOCTORUL
R. DAMSKER
Medic de Spital
Str. Ghica Vodă No. 32
MEDICINA INTERNA
SIFILIS ŞI GENITO-URINARE
între 8—11 şi 3—7

DOCENT DOCTOR
GH. PLACINŢIANU
Chirurg primar
Boli chirurgicale şi de femei
Cons. 3—5 p. m.
Aleia Alexandri 5

V'aţi intoxicat? Luaţi îndată Pilule de Slănic

11 Plante
Numai plante aromate şi binefăcătoare!

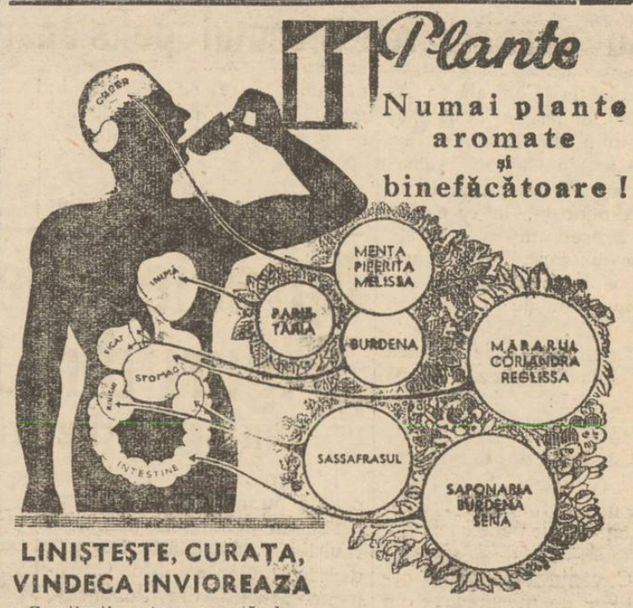

LINIŞTEŞTE, CURAŢA, VINDECA ÎNVIOREAZĂ

Constipaţia este provocată de o mulţime de cauze, după temperament! La unii, funcţionează prost ficatul, la alţii intestinele sunt leneşe, la alţii stomacul este de vină! Or, succesul ceaiului Cisbey este datorit tocmai faptului că este un amestec de 11 plante diferite: Dintre acestea, unele acţionează asupra ficatului, trei lucrează asupra stomacului şi regulează digestia, una unge şi desmorţeşte intestinul, câteva calmează nervii, una spală rinichii şi goneşte otrăvurile, însfârşit câteva întăresc inima şi toate la un loc contribue la curăţirea sângelui şi la întreţinerea bunei dispoziţii şi a sănătăţii generale. Somnul devine uşor şi reconfortant!

Gustul ceaiului este delicios!

Ceaiul Cisbey întrebuinţat cu regularitate, este o garanţie de sănătate!

In câteva zile, constipaţia nu mai este decât o amintire neplăcută, caşi toate neplăcerile la cari ea a dat naştere: ameţeli, senzaţii de greutate, balonare, dureri în ficat, insomnii, coşuri, sânge stricat!

Modul de întrebuinţare foarte uşor, se găseşte în fiecare pachet. Cereţi o mostră gratuită de CEAIU CISBEY. Vă veţi convinge!

Depozitul CEAIULUI
CISBEY
în România
BUCUREŞTI III, STR. TOAMNEI, 103

Ceaiul CISBEY se găseşte de vânzare la toate Farmaciile şi Drogheriile

NUMAI PREPARATELE CU
UNT de PEŞTE PUR MEDICINAL
sunt folositoare.
Nu vă încredeţi în surogate aşa zise DIN unt de peşte
Cereţi preparatele
Unt de Peşte Iodoferat Werner
recunoscute de autorităţile sanitare şi de zeci de generaţii de copii şi adulţi, ca cele mai folositoare.
Depozitul principal FARMACIA WERNER IAŞI
2

Duminică 29 Noemb. ora 6 p.m.
va avea loc în
Saloanele Sfatului Negustoresc
Primul Ceai Dansant Prolongée
dat de Societatea filantropică „Steaua" în folosul şcoalei primare şi profesionale de fete „David Herzenberg" Cel mai bun JAZZ va distra publicul.—Rugăm pe toţi bine-voitorii şcoalei să considere aceasta drept invitaţie. Ţinuta de promenadă. Comitetul

Cinema Roxy — Astăzi până Duminică inclusiv
Două premiere la Iaşi de o reală valoare artistică
Shirley Temple în Căpitanul Ianuarie
Al doilea film
Vâltoarea
O dramă sufletească bine realizată cu JACK HOLT, JEAN ARTHUR, şi DONALD COOK

Țineți minte ???

Contra durerilor de cap, de dinți:

JAWOL

Contra răcelei, gripei:

JAWOL

Contra guturaiului, junghiurilor:

JAWOL

Contra nevralgiei, reumatismului:

JAWOL

Căci cel mai eficace antinevralgic este numai

JAWOL

La farmacii și droguerii.

O pioasă solemnitate

în amintirea donatoarei Ecaterina Stârcea

In ziua de 25 Noembrie, corpul didactic, dela școalele primare din Târgu-Frumos, de acord cu autoritatea comunală, a luat inițiativa de a-se săvârși în biserica domnească: „Cuvioasa Parascheva" din localitate, un parastas pentru defuncta Ecaterina Stârcea, care în 1880 a lăsat prin testamentul publicat în „Gazeta de Iași" No. 43 din acelaș an, pădurea „Stoești-Laiu" din jud. Baia în întindere de peste 200 h. a. în scopul zidirei și întreținerei școalelor din Târgu-Frumos.

La această solemnitate compusă din o scurtă rugăciune, o cuvântare rostită de Sfinția sa părintele N. Dărângă și alta de d-na Ecaterina Dimitriu, directoarea școalei primare de fete, au luat parte: elevii și elevele dela școalele primare și grădina de copii cu întregul corp didactic, autoritățile comunale în frunte cu d. primar Ioan Manoliu, precum și alte persoane.

Inițiativa luată, a fost un gest frumos de recunoștință din partea corpului didactic, din Tg. Frumos față de Ecaterina Stârcea, care—înțelegând frumoasele și înțeleptele învățături ale Mântuitorului, referitoare la viața pământească, care e trecătoare și la cea cerească, care e veșnică; la modul întrebuințării avutului nostru—pentru binele semenilor noștri și a binelui obștesc etc. a și pus în practică acele învățături: făcând în 1880 donația de care am vorbit mai sus.

Inițiativa corpului didactic din Târgu Frumos va fi—cred—un imbold și pentru alții de a face asemenea donații, cari sunt atât de necesare mai ales în zilele noastre, când statul are atâtea nevoi de satisfăcut în România mare, dar nu le poate satisface pe toate.

Mai cred însă, că această inițiativă, va trezi și sili chiar pe acei ce administrează veniturile acestei donațiuni, să le administreze, cum trebue, pentru ca astfel să se realizeze în totul dorința defunctei Ecaterina Stârcea de a-se întreține cât mai bine școalele din Tg. Frumos; — iar nu ca până acum, când ele n'au avut nici strictul necesar bunei funcționări, nici lemnele pentru încălzitul salelor de clas la timp!

Cel ce are urechi de auzit, să audă!

Iconom N. Dărângă

Lumină mai multă
Lumină mai bună
Lumină mai eftină
PRIN BECURI
TUNGSRAM

Hemoroizi și ocupația Dv.? Deobicei o grea problemă. Slujba trebuie prestată; din cauza durerilor însă aceasta este aproape imposibil. Veți fi surprinși, văzând cât de repede scăpați de aceste dureri dacă veți cumpăra la farmacie SUPOZITOARELE HEMORROIDALE ANUSOL „GOEDECKE" și le veți întrebuința conform prescripțiunilor. Chiar medicul cunoaște Anusol-ul ca un remediu sigur pe a cărui eficacitate se poate baza în mod incontestabil. 5

CAMERA MOBILATA Cuza Vodă 50 (deasupra Băncei de Credit Român) spațioasă, călduroasă, lumină și soare. Intrare absolut separată. Adresa la proprietar.

DE INCHIRIAT o cameră mobilată în str. Lăpușneanu No. 23, intrare separată. A se adresa la ziar sub K.

Contra bătăturilor, singurul preparat cu adevărat eficace: „Coricol".

Depozit: Farmacia Pollak Str. Ștefan cel Mare. Telefon 239

Stofe bune și eftine

vindem en detail cu prețurile fixe și originale ale fabricei **BUHUȘI**

Stofe pentru haine, paltoane, demiuri bărbătești și de dame.

Vizitați-ne cu încredere

B. Cofman & D. Volodarschi

--- IAȘI ---

Strada Ștefan cel Mare Nr. 59

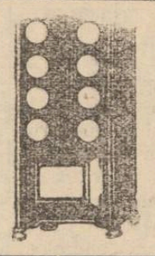

Zeci de mii de cumpărători satisfăcuți dovedesc că SOBA „ZEPHIR" este între toate sobele cea mai bună numai 10 kdograme lemne necesare în 24 ore Pentru o cameră normală

D. SZANTO & FIUL, ORADEA

De găsit mai în toate orașele. Cereți prospect gratuit

Repr. Ing. GH. IRITZ Str. Academiei 3, Iași

— La cumpărarea covoarelor orientale —

ce orice mărime, adresați-vă direct primei surse

TEBRIZ

EXPOZIȚIE PERMANENTA
Strada Lascar Catargi No. 43

Cumpărând la prima sursă realizați 50 la sută reducere față de ambulanți. Rugăm a ne vizita spre convingere

RADIO INGELEN 1937

Scala Geografică— O minune în arta radiofoniei. Tonalitatea, rezonanța și selectivitatea la perfecție.

Se vinde și în rate la

Frații Hirschensohn

Str. Ștefan cel Mare No. 2

Călătorii confortabile și eftine spre
TURCIA
GRECIA
SIRIA
EGIPT
PALESTINA **organizează săptămânal**

ORT Organizația Română de Turism s.a.r.
Reprezentanța Serv. Maritim Român
București Bd. Take Ionescu 3. Telefon 4.41.65
AGENȚII IN INTREAGA ȚARA. 1

Congres general pensionăresc astăzi, la București

Cu participarea Blocului pensionarilor din Iași

Organizația Centrală a Asociației Solidare a Pensionarilor publici din România, se întrunește în Congres General, astăzi 28 Noembrie 1936, ora 9 dimineață, la care iau parte Președinții și delegații filialilor din țară, formând marele consiliu, cum și un număr covârșitor de pensionari din Capitală.

Chestiunile puse la ordinea de zi s'au repartizat după cum urmează:

PARTEA I

1). Cuvântul de deschidere al d-lui *Nicolae C. Schina* președintele suprem al tuturor organizațiilor de pensionari din țară.

2). Cuvântul delegatului organizațiilor de pensionari din țară.

Dl, Victor Munteanu

3).. Normalizarea și armonizarea pensiilor în legătură cu funcțiunile avute, așa fel ca fiecare pensionar să primească drepturile după ultimul grad de funcțiune și cu legalitate de tratament pentru pensionari vechi și noui.

Raportor d. *St. N. Enescu*

4) Reprezentanța în Parlamentul țării, cum și în Consiliile județiene și comunale.

Organizațiunea pensionarilor să facă un pas mai din vreme a-și avea exponenți în Parlament și în gospodăria țării, după cum au și alte clase sociale.

Raportor *Victor Munteanu*

Frontul Comun cu organizațiile funcționărești.

Raportor

d. *Maior E. Constandachi-Iași*

PARTEA II-a

Cuprinde 17 chestiuni asupra cărora discuțiunile vor avea loc, însă se aduce la cunoștința Onor. Congres, că aceste chestiuni au format moțiunea Congresului Blocului pensionarilor din Iași, iar în ziua de 28 Oct. a. c. această moțiune a fost prezentată de o comisiune numeroasă d-lui Ministru de finanțe M. Cancicov.

D. Ministru de finanțe a cerut direcțiunei Cassei pensiilor referat asupra acestei moțiuni, care se găsește în mâna d-lui Ministru de Finanțe și așteaptă soluționarea.

*

Din partea Blocului pensionarilor din Iași au plecat la Congresul anunțat, d-nul Victor Munteanu președintele Blocului, d. Maior E. Constandache prim vice-președinte, și numeroși membrii ai Blocului.

Aprecieri despre „Figuri din Junimea"

Din scrisorile trimise autorului

Dl. profesor dr. P. Anghel care a publicat o desvoltată recenzie în penultimul număr al revistei „Insemnări ieșene", despre lucrarea d-lui C. Săteanu, „Figuri din Junimea", a mai trimis autorului, o delicată scrisoare, în care între altele spune:

„Te felicitez pentru frumoasa lucrare în care, evocând figurile mărețe ale acelor cari au făcut parte din „Junimea" le complectezi, cu atâtea date inedite. Aceasta, pentru mulțumirea celor cari ca și d-ta, țin așa de mult, la trecutul glorios al Iașului și la mișcările lui culturale".

(ss) **Prof. dr. P. Anghel**

*

„Printre ultimele cărți cari m'au interesat indeosebi în acest sfârșit de an, au fost volumul dvs. „Figuri din Junimea" și „Orașul Amintirilor" de Eugen Herovanu".

(ss) *prof. C. Turcu*
la liceul din Piatra-N.

*

„Lucrarea d-tale „Figuri din Junimea" este extrem de interesantă și te felicit călduros.

Am pus chestia lui Eugen Herovanu, care s'a oferit spontan să facă el, o recenzie iscălită. Ca literat și ieșan, este desigur cel mai indicat".

(ss) *C. Graur*
Ziarist-București

*

„Am citit cartea d-tale cu mult interes și Joi 26 a. c. la ora 8 seara voi vorbi la Radio despre „Figuri din Junimea", în cadrul subiectului meu, despre „Literatura memorialistică".

(ss). *E Lovinescu*

*

In afară de ziarele locale, au mai apărut elogioase recenzii în „Adevărul", semnate de C. Meissner și M. Șerban, în „Dimineața" de E. Herovanu, în „Viitorul" de A. Savela, în „Adevărul Literar" de Isabela Sadoveanu.

*

Dl. C. Săteanu, pregătind acum al doilea volum consacrat „Junimei", face un călduros apel la toate persoanele cari dețin scrisori, autografe, fotografii, dela membrii societății „Junimea" să bine-voiască a i le împrumuta, pentru un scurt interval, în scopul de a aduna laolaltă, cât mai multe surse referitoare la celebra societate.

Toate vor fi restituite amabililor persoane.

O carte de popularizare medicală

Dl. dr. Al. Socolovschi a avut ideia fericită de a aduna toate articolele d-sale, cari au apărut în diferite publicații locale, bucureștene și apusene, într'un singur volum, care va constitui un adevărat manual de boli de nas, gât și urechi destinat pentru marele public.

Cartea cunoscutului specialist ieșan, fără îndoială că va fi primită cu mare plăcere de public, mai ales că ea va complecta o lacună importantă în medicina populară, și că dl. dr. Al. Al. Socolovschi e de mult apreciat ca un popularizator excelent de idei medicale.

Volumul, care apare în primăvară. va fi bogat ilustrat, un număr de numeroase clișeuri fotografice, dar și—o surpriză plăcută—de 4 planșe mari în culori, executate de talentatul pictor T. Kiriaccolf.

Vom reveni cu amănunte.

DURERI DE CAP
ORICÂT DE APĂSĂTOARE.
ORICÂT DE GRELE
COMBATE SIGUR NUMAI
NOVAL
NU ATACĂ INIMA. NU IRITĂ RINICHII
Cereți la farmacii cutii originale.

Examen de capacitate

pentru maestrele dela școalele de menaj

Ministerul educației naționale face cunoscut că a aprobat să se țină examene de capacitate pentru maestrele în specialitățile „spălat-călcat" și „bucătărie" dela școalele de menaj.

Pentru prima specialitate examenul se va ține la 25 Martie 1937 la școala de menaj „M. G. Filipescu" din București, iar pentru cea de a doua specialitate în ziua de 11 Mai la aceiaș școală.

Cererile de înscriere se vor adresa ministerului educației naționale (direcția învățământului profesional) până la 25 Februarie 1937, inclusiv.

In mod excepțional, la acest examen se vor primi și absolventele cursului normal de gospodărie cari au ca studiu la bază cursul inferior de liceu sau școala profesională gr. I, având și o practică de cel puțin 3 ani în specialitatea la care candidează.

Taxa de examen este de 800 lei. Actele necesare pentru înscrierea la acest examen vor fi publicate în „Monitorul Oficial".

x Pentru „Monitorul Oficial" orice publicații se primesc la administrația ziarului „Opinia".

x Bonurile de premii din seria 67-a se preschimbă zilnic la ad-ția ziarului.

Ingrozitoarea explozie din Franța

După cum am anunțat, o îngrozitoare explozie s'a produs la fabrica de muniții din Saint-Chamas (lîngă Marsilia) provocînd moartea a 52 persoane și rănind alte 200.

In clișeu, autoritățile franceze în frunte cu președintele Albert Lebrun (x), în fața celor 52 sicrie.

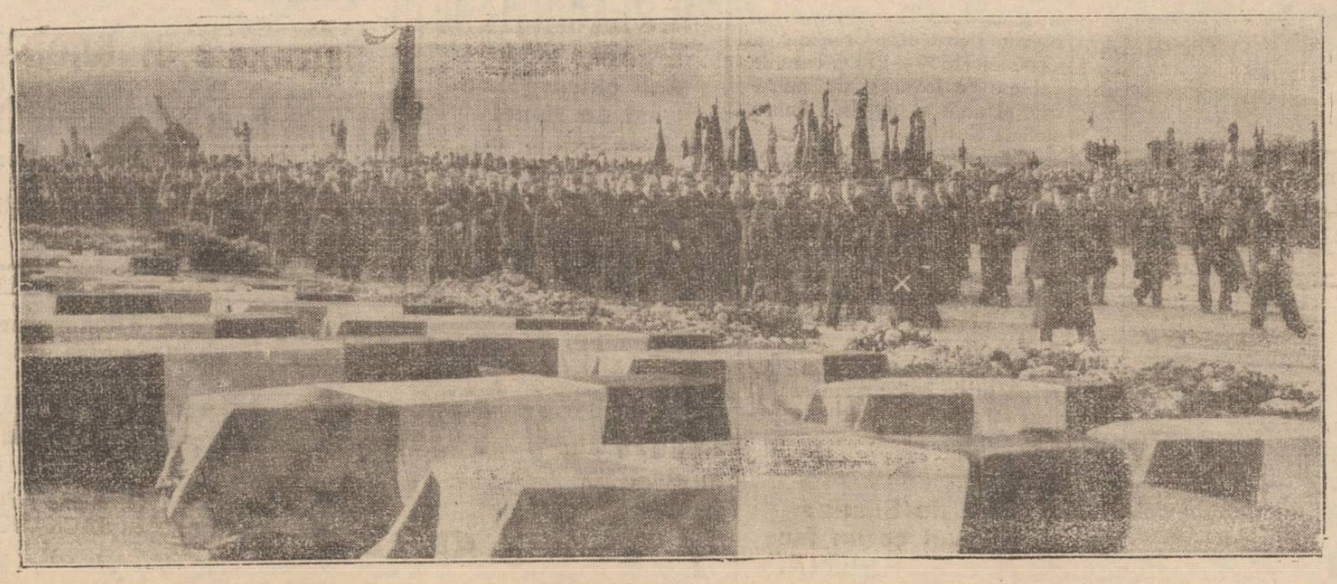

Vizitați magazinul **Quadrat**

Depozitul fabricei de galoși și șoșoni

Str. Ștefan cel Mare 15

(alături de Banca Marcovici)